



## VERBALE DI DELIBERAZIONE DEL CONSIGLIO COMUNALE

**Deliberazione n. 13 del 30/04/2021**

**OGGETTO: RENDICONTO DELLA GESTIONE 2020 - APPROVAZIONE SCHEMI ALL. 10 D.LGS. 118/2011 E S.M.I.**

L'anno **duemilaventuno** il giorno **trenta** del mese di **aprile** alle ore **18:00**, nella sala consiliare, si è riunito, nei modi e nei termini di legge, in prima convocazione, in sessione ordinaria, seduta pubblica, il Consiglio comunale.

Risultano presenti i signori Consiglieri

PEDERZOLI MASSIMILIANO	Presente
SPADA GESSICA	Presente
FAROLFI MARTA	Presente
LAGHI DARIO	Presente
PACINI DIMITRI	Presente
MONTI MAURIZIO	Presente
MONTI GIAN MARCO	Presente
BARZAGLI ALESSANDRA	Assente
SAVORANI PIETRO	Presente
ESPOSITO ANGELA	Presente
BALLANTI LUCA	Presente
RONDININI SUSANNA	Presente
GRAZIANI VANIA	Assente

**PRESENTI N. 11**

**ASSENTI N. 2**

E' presente il Sindaco, sig. MASSIMILIANO PEDERZOLI

Il SEGRETARIO GENERALE BENINI RITA assiste alla seduta .

Essendo legale il numero degli intervenuti, il Sig. PACINI DIMITRI – nella sua qualità di PRESIDENTE DEL CONSIGLIO COMUNALE - ha assunto la Presidenza e ha dichiarato aperta la seduta per la trattazione degli argomenti scritti all'ordine del giorno.

# **Comune di Brisighella**

*Provincia di Ravenna*

---

Sono stati designati scrutatori i Consiglieri:

Monti Maurizio

Savorani Pietro

Ballanti Luca

Udito il relatore e il successivo dibattito riportati nel verbale di discussione in aula al quale si fa rinvio;

Deliberazione n. 13 del 30/04/2021

## **OGGETTO: RENDICONTO DELLA GESTIONE 2020 - APPROVAZIONE SCHEMI ALL. 10 D.LGS. 118/2011 E S.M.I**

Il PRESIDENTE sottopone per l'approvazione quanto segue:

### **IL CONSIGLIO COMUNALE**

#### Normativa

- Decreto Legislativo n. 267/2000, Testo Unico degli Enti Locali;
- Decreto Legislativo n. 150/2009, in materia di ottimizzazione della produttività del lavoro pubblico e di efficienza e trasparenza delle pubbliche amministrazioni;
- Decreto Legislativo n. 118/2011, Disposizioni in materia di armonizzazione dei sistemi contabili e degli schemi di bilancio degli enti locali e dei loro organismi;
- Legge n. 145/2018, Legge di bilancio 2019;
- Legge n. 160/2019, Legge di Bilancio 2020;
- Legge n. 178/2020, Legge di Bilancio 2021;
- D.L. 34/2020, in particolare, art. 106, e D.L. 104/2020, in particolare, art. 39;
- Decreto Ministero dell'Interno e Ministero dell'Economia e delle Finanze del 28/12/2018 "Modifica dei parametri obiettivi di deficitarietà strutturale, con decorrenza dal Rendiconto 2018";
- D.M. Ministro Economia e Finanze, Ministero Interni, Presidenza Consiglio dei Ministri del 1/08/2019, Modifiche al D.Lgs. n. 118/2011;
- Regolamento unico di contabilità;
- Regolamento del sistema dei controlli interni e del ciclo della performance.

#### Precedenti

- Atto del Consiglio Comunale n. 81 del 19/12/2019 avente per oggetto "Approvazione Documento unico di programmazione 2020/2024, annualità 2020, presa d'atto del perimetro di consolidamento del Bilancio consolidato 2019, approvazione del Bilancio di previsione finanziario 2020/2022 e allegati obbligatori";
- Atto del Consiglio Comunale n. 7 del 28/05/2020 avente per oggetto " Rendiconto gestione 2019 - Approvazione schemi all. 10 D.Lgs. 118/2011 e verifica annuale linee programmatiche di mandato;
- Atto di Consiglio Comunale n. 29 del 30/11/2020 avente per oggetto "Verifica equilibri 2020/2022, variazione al Bilancio 2020/2022,aggiornamento documento unico di programmazione 2020/2022";
- Atto Giunta Comunale n. 97 del 19/12/2020 avente per oggetto "Variazione di Bilancio 2020/2022 relativa alle risorse trasferite dallo Stato per l'emergenza Covid";
- Atto di Giunta Comunale n. 20 del 30/03/2021, avente per oggetto "Comune di Brisighella Riaccertamento ordinario dei residui attivi e passivi e variazione di bilancio ai sensi dell'art. 3, comma 4, del D.Lgs. 118/2011, del principio contabile concernente la contabilità finanziaria allegato 4/2, e del D.Lgs. 267/2000 - Rendiconto 2020".
- Delibera di Giunta Comunale 21 del 09/04/2021 "proposta rendiconto gestione 2020 - Approvazione schemi all. 10 D.Lgs. 118/2011 e S.M.I."

#### Motivo del provvedimento

Con riferimento al rendiconto 2020, preso atto:

# Comune di Brisighella

Provincia di Ravenna

---

- di quanto disposto dagli articoli 151, comma 7, e 227, comma 2, del D.Lgs. 267/2000, che fissano il termine per la deliberazione del rendiconto da parte dell'organo consiliare dell'ente entro il 30 aprile dell'anno successivo a quello di riferimento;
- di quanto disposto dagli articoli 226, comma 1, e 233, comma 1, del D.Lgs. 267/2000, che prevedono che entro il termine di 30 giorni dalla chiusura dell'esercizio finanziario, il tesoriere, l'economista e gli altri agenti contabili e consegnatari dei beni, rendano il conto della propria gestione all'ente di riferimento.

Considerato che:

- a norma di legge e di regolamento di contabilità è stato effettuato il procedimento di riaccertamento dei residui attivi e passivi provenienti dagli esercizi 2019 e precedenti e dall'esercizio di competenza, procedimento concretizzatosi nelle diverse determinazioni rese dai competenti Dirigenti e racchiuso, nella sua interezza, nell'atto di Giunta Comunale n. 20 del 30/03/2021 avente per oggetto "Comune di Brisighella Riaccertamento ordinario dei residui attivi e passivi e variazione di bilancio ai sensi dell'art. 3, comma 4, del D.Lgs. 118/2011, del principio contabile concernente la contabilità finanziaria allegato 4/2, e del D.Lgs. 267/2000 - Rendiconto 2020".
- a norma di legge e di regolamento di contabilità, articoli 36 e seguenti, la Giunta Comunale è tenuta a predisporre la proposta di rendiconto della gestione, corredata della relazione sulla gestione di cui all'art. 151, comma 6, del Testo unico sull'ordinamento degli Enti Locali di cui al D.Lgs. 267/2000, per sottoporla all'esame dell'Organo di revisione ed alla successiva approvazione da parte del Consiglio Comunale;
- che la Giunta Comunale ha approvato con proprio provvedimento n. 21 del 09/04/2021 la proposta di rendiconto della gestione 2020, corredata della relazione sulla gestione;

Considerato, in particolare, che nell'ambito delle operazioni preliminari alla definizione del rendiconto relative alla resa dei conti si è verificato che:

- il Tesoriere comunale, in ottemperanza al disposto dell'art. 226 del D.Lgs. 267/2000 e dell'art. 2 quater del D.L. 112/2008, convertito nella L. 133/2008, ha reso il proprio conto dell'esercizio 2020;
- ai sensi dell'art. 233 del D.Lgs. 267/2000, comma 1 e dell'art. 2 quater del D.L. 154/2008, convertito nella L. 189/2008, l'Economista comunale ha reso il conto della propria gestione per l'anno 2020;
- gli agenti contabili interni, nominati con specifica deliberazione della Giunta dell'Unione della Romagna Faentina n. 2 del 09/01/2020 avente ad oggetto "Anagrafe agenti contabili interni - Individuazione e nomina agenti contabili a denaro e sub agenti, consegnatari dei beni tenuti alla resa del conto, consegnatari titoli azionari", hanno reso il conto della gestione 2020 a norma di legge e di regolamento;
- il Sindaco del Comune di Brisighella, così come previsto dall'art. 103 del Regolamento di contabilità, ha reso il conto della gestione dei titoli azionari per l'esercizio considerato ai sensi di legge;
- i soggetti concessionari della riscossione e gli altri agenti contabili esterni hanno reso il conto per la gestione dell'anno 2020;
- il consegnatario dei beni ha provveduto agli adempimenti ad esso attribuiti dalla legge e dai regolamenti ed ha provveduto alla consegna della documentazione relativa ai beni assegnati alla loro custodia, documentazione parificata e conservata agli atti del Settore Finanziario;
- che, a seguito della presentazione dei suddetti conti di gestione, il Responsabile del servizio contabilità di Brisighella, anche nella veste di responsabile del procedimento, come tale nominato con delibera di Giunta dell'Unione n. 2/2020, ha provveduto alle operazioni necessarie alla verifica dei conti i cui esiti sono confluiti nella determinazione n. 1055 del 22 aprile 2021 avente per oggetto "COMUNE DI BRISIGHELLA - PARIFICAZIONE DEI CONTI RESI DAGLI AGENTI CONTABILI PER L'ESERCIZIO 2020".

# Comune di Brisighella

Provincia di Ravenna

---

Considerato altresì che il DPCM del 22/09/2014, in attuazione di quanto previsto dal D.L. 66/2014, ha definito gli schemi e le modalità per la pubblicazione sui siti internet ufficiali dei dati relativi alle entrate e alla spese dei bilanci preventivi e consuntivi e dell'indicatore annuale di tempestività dei pagamenti.

Considerato inoltre che:

- il Consiglio Comunale, con proprio atto n. 7 del 28/05/2020, ha approvato il rendiconto della gestione 2019 quale esercizio precedente;
- il Consiglio Comunale, con proprio atto n. 29 del 30/11/2020, ha approvato la verifica degli equilibri 2020/2022;
- il conto del bilancio 2020 è stato regolarmente reso e sottoscritto dal Tesoriere ed è stata accertata la regolarità di tutte le risultanze esposte nel quadro riepilogativo. Il Tesoriere si è dato altresì carico di tutte le entrate dategli per la riscossione con ruoli e con ordini di incasso e le spese sono state tutte erogate in relazione ai mandati di pagamento regolarmente quietanzati dai percipienti;
- la proposta di rendiconto della gestione per l'anno 2020 è stata redatta in conformità agli schemi previsti dall'allegato n. 10 al D.Lgs. 118/2011, integrato e corretto dal D.Lgs. 126/2014 ed è completa degli allegati contabili obbligatori;
- la relazione sulla gestione, redatta ai sensi dell'art. 151, comma 6, del D.Lgs. 267/2000 dalla Giunta Comunale, illustra gli elementi di cui all'art. 231, comma 1 del D.Lgs. 267/2000 e riporta i contenuti di cui all'art. 11, comma 6, del D.Lgs. 118/2011 e s.m.i. Essa contiene i prospetti informativi obbligatori per legge fra cui il prospetto dei parametri di deficitarietà strutturale, i dati di cassa, gli esiti della verifica delle posizioni di debito/credito esistenti fra l'ente e gli organismi partecipati, la dimostrazione del risultato di amministrazione e, in apposita sezione, gli esiti della programmazione strategica e operativa del Comune di Faenza, nonché tutti gli ulteriori contenuti obbligatori e gli elementi che l'Amministrazione Comunale ha ritenuto di specificare al fine di una più chiara comprensione della situazione generale di bilancio.

La gestione svolta nell'esercizio 2020 ha portato alla determinazione del risultato di amministrazione al 31/12/2020 secondo le risultanze riportate di seguito:

RISULTATO DI AMMINISTRAZIONE AL 31 DICEMBRE 2020 (A)	(=)			1.187.018,89
--	-----	--	--	--------------

Composizione del risultato di amministrazione al 31 dicembre 2020	
Parte accantonata	
Fondo crediti di dubbia esigibilità al 31/12/2020	243.736,57
Altri fondi al 31/12/2020:	
- indennità di fine mandato del Sindaco	4.289,24
- fondo contenzioso	50.000,00
<b>Totale parte accantonata (B)</b>	<b>298.025,81</b>
Parte vincolata	
Vincoli derivanti da trasferimenti	
- Fondi Stato Covid19, per funzioni fondamentali	38.216,11
- Fondi Stato Covid19 per Cree estivi	15.677,56
- Fondi Stato Covid19 per pulizie/sanificazione	8.447,84
<b>Totale parte vincolata (C)</b>	<b>62.341,51</b>

# Comune di Brisighella

Provincia di Ravenna

---

Parte destinata agli investimenti	114.006,11
Totale parte destinata agli investimenti (D)	192.301,05
Totale parte disponibile (E=A-B-C-D)	634.350,52

In relazione alle risultanze di cui sopra si dà atto che:

Si dà evidenza negli specifici allegati al rendiconto previsti dai Principi contabili e allegati alla delibera consigliare di approvazione del rendiconto medesimo;

- in merito all'accantonamento effettuato a titolo di fondo crediti dubbia esigibilità si rinvia agli allegati obbligatori ai sensi della contabilità armonizzata e agli elementi descrittivi di cui alla relazione sulla gestione;
- in merito all'accantonamento per passività potenziali per rischio contenzioso legale si precisa che, in seguito alla ricognizione del contenzioso esistente a carico dell'ente formatosi negli esercizi precedenti, secondo le modalità previste dal principio contabile applicato alla contabilità finanziaria al punto 5.2 lettera h), si dispone di provvedere alla costituzione di un fondo complessivo di € 50.000,00, che si ritiene congruo rispetto alle valutazioni effettuate sulla base della documentazione predisposta dai competenti Settori, così come definito dalla Giunta Comunale nella proposta di rendiconto di cui alla delibera citata.

Considerato infine che:

- ~ il conto del bilancio presenta un avanzo di amministrazione al 31/12/2020, prima della ricostituzione dei vincoli, di € 1.187.018,89 così come determinato nell'allegato "B" parte integrante e sostanziale del presente atto;
- ~ il conto economico presenta un risultato economico dell'esercizio di € 481.957,26 come illustrato nell'allegato "A" parte integrante e sostanziale del presente atto;
- ~ lo stato patrimoniale presenta un patrimonio netto di € 29.790.030,15 comprensivo del risultato economico dell'esercizio, come illustrato nell'allegato "A" parte integrante e sostanziale del presente atto.

Con riferimento alla rendicontazione degli obiettivi

Per la rendicontazione degli indicatori di performance collegati alla realizzazione dei programmi, progetti e obiettivi, si fa rinvio alla delibera di approvazione del rendiconto dell'Unione della Romagna Faentina, dato il consolidamento degli indicatori dei Comuni membri nel Documento Unico di Programmazione dell'Unione. In tale delibera si dà atto del livello raggiunto dagli indicatori rispetto ai livelli previsti, con indicazione puntuale della percentuale di performance raggiunta.

Analogamente si fa rinvio alla delibera di approvazione del rendiconto dell'Unione per la verifica periodica dell'attuazione delle linee programmatiche.

Vista la Relazione dell'Organo di Revisione, allegato "D", parte integrante e sostanziale del presente atto, redatta ai sensi dell'art. 239, comma 1, del D.Lgs. 267/2000, attestante la corrispondenza del rendiconto alle risultanze della gestione e l'esplicita attestazione della effettuata verifica delle esigibilità dei residui attivi conservati, nonché l'attendibilità dei dati inerenti ai vincoli relativi all'eventuale avanzo di amministrazione previsti dall'art. 187 del D.Lgs. 267/2000.

Dato atto che il controllo di regolarità amministrativa e contabile di cui agli articoli 49 e 147/bis del D.Lgs.

# Comune di Brisighella

Provincia di Ravenna

---

18.08.2000, n. 267, è esercitato con la sottoscrizione digitale del presente atto e dei pareri e visti che lo compongono;

Il Presidente pone ai voti per alzata di mano la presente deliberazione, con la seguente votazione:

presenti	n.11
votanti	n.11
favorevoli	n. 8
contrari	n. 3 (Esposito, Ballanti, Rondinini)
astenuti	nessuno

## DELIBERA

- 1 Dare atto che le premesse e tutti gli allegati al presente provvedimento costituiscono parte integrante e sostanziale del medesimo;
- 2 Prendere atto che, con delibera di Giunta Comunale n. 20 del 30/03/2021, citata nelle premesse ed esecutiva nei termini di legge, si è dato atto degli esiti dell'operazione di riaccertamento dei residui attivi e passivi cui si è proceduto, a termini di legge e di regolamento, prima dell'inserimento degli stessi nel conto del bilancio, previa la revisione delle ragioni del mantenimento in tutto o in parte dei medesimi;
- 3 Approvare il rendiconto della gestione per l'esercizio 2020, comprendente il Conto del Bilancio, il Conto Economico e lo Stato Patrimoniale, redatti secondo gli schemi previsti dall'allegato n.10 al D.Lgs. 118/2011, integrato e corretto dal D.Lgs. 126/2014, nelle risultanze di cui all'allegato "A", che costituisce parte integrante e sostanziale del presente atto;
- 4 Approvare gli allegati al rendiconto della gestione per l'esercizio 2020, redatti per quanto necessario secondo gli schemi previsti dall'allegato n. 10 al D.Lgs. 118/2011, integrato e corretto dal D.Lgs. 126/2014, nelle risultanze di cui all'allegato "B", che costituisce parte integrante e sostanziale del presente atto;
- 5 Approvare la relazione sulla gestione redatta dalla Giunta Comunale ai sensi di quanto previsto dall'art. 151, comma 6, del D.Lgs. 267/2000, e con riferimento ai contenuti dell'art. 231, comma 1, del medesimo decreto e a quelli di cui all'art. 11, comma 6, del D.Lgs. 118/2011, il tutto secondo le risultanze di cui al documento allegato "C" che costituisce parte integrante e sostanziale del presente atto;
- 6 Dare atto che i residui attivi e passivi riportati nel conto del bilancio come risultanti al 31.12.2020 distinti per anno di provenienza e titoli di bilancio, ammontano rispettivamente ad € 2.364.404,15 e ad € 225.569,43 così come risulta nei prospetti contenuti nell'allegato "B";
- 7 Approvare la determinazione e la destinazione del risultato di amministrazione al 31/12/2020 secondo le risultanze del prospetto di cui all'allegato "B" parte integrante e sostanziale del presente atto come di seguito riportato:

# Comune di Brisighella

Provincia di Ravenna

---

		GESTIONE		
		RESIDUI	COMPETENZA	TOTALE



# Comune di Brisighella

Provincia di Ravenna

Fondo cassa al 1° gennaio				1.604.063,71
RISCOSSIONI	(+)	1.070.612,68	4.803.297,99	5.873.910,67
PAGAMENTI	(-)	1.037.579,85	4.895.901,07	5.933.480,92
SALDO DI CASSA AL 31 DICEMBRE	(=)			1.544.493,46
PAGAMENTI per azioni esecutive non regolarizzate al 31 dicembre	(-)			0,00
FONDO CASSA AL 31 DICEMBRE	(=)			1.544.493,46
RESIDUI ATTIVI	(+)	2.364.404,15	2.168.006,45	4.532.410,60
di cui derivanti da accertamenti di tributi effettuati sulla base della stima del dipartimento delle finanze				0,00
RESIDUI PASSIVI	(-)	225.569,43	2.804.328,91	3.029.898,34
FONDO PLURIENNALE VINCOLATO PER SPESE CORRENTI	(-)			15.923,95
FONDO PLURIENNALE VINCOLATO PER SPESE IN CONTO CAPITALE	(-)			1.844.062,88
RISULTATO DI AMMINISTRAZIONE AL 31 DICEMBRE 2020 (A)	(=)			1.187.018,89

Composizione del risultato di amministrazione al 31 dicembre 2020	
Parte accantonata	
Fondo crediti di dubbia esigibilità al 31/12/2020	243.736,57
Altri fondi al 31/12/2020:	
- indennità di fine mandato del Sindaco	4.289,24
- fondo contenzioso	50.000,00
Totale parte accantonata (B)	298.025,81
Parte vincolata	
Vincoli derivanti da trasferimenti	
- Fondi Stato Covid19, per funzioni fondamentali	38.216,11
- Fondi Stato Covid19 per Cree estivi	15.677,56
- Fondi Stato Covid19 per pulizie/sanificazione	8.447,84
Totale parte vincolata (C)	62.341,51
Parte destinata agli investimenti	114.006,11
Totale parte destinata agli investimenti (D)	192.301,05

# Comune di Brisighella

Provincia di Ravenna

Totale parte disponibile (E=A-B-C-D)	634.350,52
--------------------------------------	------------

8 Approvare le risultanze del conto economico e dello stato patrimoniale secondo i valori totali di seguito riportati rinviando ai prospetti di dettaglio di cui all'allegato "A" parte integrante e sostanziale del presente provvedimento:

## CONTO ECONOMICO

A	Proventi della gestione	6.378.098,64
B	Costi della gestione	-5.944.154,87
A+B	Risultato della gestione	433.943,77
C	Proventi ed oneri finanziari	141.855,33
D	Rettifiche di valore attività finanziarie	215.239,63
E	Proventi ed oneri straordinari	-294.379,59
A+B+C+D+E	Risultato prima delle imposte	496.659,14
	Imposte (Irap)	14.701,88
	<b>RISULTATO D'ESERCIZIO 2020</b>	<b>481.957,26</b>

Il risultato economico dell'esercizio è compreso nel totale della voce "Patrimonio netto" di seguito riportata:

## STATO PATRIMONIALE

Totale dell'attivo	€ 32.549.763,12
Totale del passivo	€ 32.549.763,12
di cui Patrimonio netto	€ 26.790.030,15

9 Dare atto che con delibera del Consiglio Comunale n. 29 del 30/11/2020 è stato attestato il permanere degli equilibri generali di bilancio per l'esercizio 2020 ai sensi dell'art. 193 del D.Lgs. 267/2000;

10 Dare atto che il rendiconto della gestione 2019, quale esercizio precedente, è stato approvato con la citata delibera del Consiglio Comunale verbale n. 7 del 28/05/2020;

11 Approvare il conto di cassa del Tesoriere comunale, reso a termini di legge e di regolamento e coincidente con le risultanze contabili dell'esercizio come da Conto del Bilancio precedentemente citato;

12 Approvare i conti di gestione degli agenti contabili esterni ed interni e dei consegnatari dei beni mobili e dei titoli azionari, nominati ai sensi dell'art. 93, comma 2, del D.Lgs. 267/2000, resi a termini di legge e di regolamento e coincidenti con le risultanze contabili e patrimoniali dell'esercizio come da Conto del Bilancio e Stato Patrimoniale e come evidenziato nella determina n. 1055 del 22/4/2021 avente per oggetto "COMUNE DI BRISIGHELLA - PARIFICAZIONE DEI CONTI RESI DAGLI AGENTI CONTABILI PER L'ESERCIZIO 2020";

13 Dare atto che non sussistono le condizioni di cui agli articoli 242 e 244 del D.Lgs. 267/2000, non essendo stato dichiarato il dissesto finanziario e non essendo rilevabili dal rendiconto della gestione per l'esercizio finanziario 2020 gravi ed incontrovertibili condizioni di squilibrio evidenziabili con i parametri obiettivi, come da tabella relativa ai parametri di deficitarietà strutturale anch'essi contenuti nell'allegato

# Comune di Brisighella

Provincia di Ravenna

---

“B” già più volte precedentemente citato;

14 Dare atto che alla presente deliberazione è allegata la Relazione dell'Organo di Revisione, redatta ai sensi dell'art. 239 del D.Lgs. 267/2000, approvata con specifico verbale conservato presso il Settore Finanziario e costituente l'allegato “D”;

15 Dare atto inoltre che i documenti relativi al rendiconto di gestione 2020 sono stati resi disponibili, ai sensi di legge, per la visione da parte dei Consiglieri Comunali;

16 Ordinare l'espletamento delle formalità di pubblicazione di legge e dare mandato per la pubblicazione dei documenti di cui agli allegati “A”, “B”, “C”, “D” sul sito istituzionale dell'ente all'indirizzo <http://www.comune.brisighella.ra.it/Amministrazione/Bilancio/> da corredare, ai sensi di legge e di regolamento, con gli ulteriori dati eventualmente necessari;

e, inoltre, Il Presidente pone ai voti per alzata di mano la presente deliberazione, con la seguente votazione:

presenti	n.11
votanti	n.11
favorevoli	n. 8
contrari	n. 3 (Esposito, Ballanti, Rondinini)
astenuiti	nessuno

## DELIBERA

l'immediata eseguibilità del provvedimento a termini dell'art. 134, comma 4, del D.Lgs. 267/2000, stante l'urgenza di definire con tempestività i rapporti derivanti dal presente provvedimento.

Letto, approvato e sottoscritto digitalmente ai sensi dell'art. 21 D.Lgs. n. 82/2005 e s.m.i.

IL PRESIDENTE DEL CONSIGLIO  
COMUNALE  
PACINI DIMITRI

IL SEGRETARIO GENERALE  
BENINI RITA



Comune di Brisighella

# Rendiconto della gestione 2020

## Allegato A: CONTO DEL BILANCIO, CONTO ECONOMICO, STATO PATRIMONIALE

CONTO DEL BILANCIO - GESTIONE DELLE ENTRATE

TITOLO, TIPOLOGIA	DENOMINAZIONE	RESIDUI ATTIVI AL 1/1/2020 (RS)		RISCOSSIONI IN C/RESIDUI (RR)		RIACCERTAMENTI RESIDUI (R)		MAGGIORI O MINORI ENTRATE DA COMPETENZA =A-CP		RESIDUI ATTIVI DA ESERCIZI PRECEDENTI (EP=RS-RR+R)	
		PREVISIONI DEFINITIVE DI COMPETENZA (CP)	PREVISIONI DEFINITIVE DI CASSA (CS)	RISCOSSIONI IN C/COMPETENZA (RC)	TOTALE RISCOSSIONI (TR=RR+RC)	ACCERTAMENTI (A)	MAGGIORI O MINORI ENTRATE DI CASSA = TR-CS	MAGGIORI O MINORI ENTRATE DI COMPETENZA =A-CP	RESIDUI ATTIVI DA ESERCIZIO DI COMPETENZA (EC=A-RC)	TOTALE RESIDUI ATTIVI DA RIPORTARE (TR=EP+EC)	
	FONDO PLURIENNALE VINCOLATO PER SPESE CORRENTI	CP	16.304,23								
	CAPITALE	CP	2.655.303,54								
	UTILIZZO AVANZO DI AMMINISTRAZIONE	CP	560.079,00								
	- di cui Utilizzo Fondo anticipazioni di liquidità	CP	0,00								
<b>TITOLO 1 :</b>											
<b>ENTRATE CORRENTI DI NATURA TRIBUTARIA, CONTRIBUTIVA E PEREQUATIVA</b>											
10101	Tipologia 101 : IMPOSTE, TASSE E PROVENTI ASSIMILATI	RS	843.524,31	RR	669.225,56	R	40.306,28	EP	214.605,03		
		CP	3.587.513,00	RC	2.562.270,75	A	3.651.608,05	CP	64.095,05	EC	1.089.337,30
		CS	4.409.513,00	TR	3.231.496,31	CS	-1.178.016,60	TR	1.303.942,33		
10104	Tipologia 104 : COMPARTICIPAZIONI DI TRIBUTI	RS	21.942,04	RR	4.658,95	R	-1.351,03	EP	15.931,16		
		CP	56.436,00	RC	22.058,12	A	50.000,00	CP	-6.436,00	EC	27.941,88
		CS	56.436,00	TR	26.717,07	CS	-29.718,93	TR	43.873,04		
10301	Tipologia 301 : FONDI PEREQUATIVI DA AMMINISTRAZIONI CENTRALI	RS	0,00	RR	0,00	R	0,00	EP	0,00		
		CP	577.711,00	RC	554.603,05	A	577.711,52	CP	0,52	EC	23.108,47
		CS	577.711,00	TR	554.603,05	CS	-23.107,95	TR			23.108,47
<b>10000 Totale TITOLO 1</b>											
<b>ENTRATE CORRENTI DI NATURA TRIBUTARIA, CONTRIBUTIVA E PEREQUATIVA</b>											
		RS	865.466,35	RR	673.884,51	R	38.954,25	EP	230.536,19		
		CP	4.221.660,00	RC	3.138.931,92	A	4.279.319,57	CP	57.659,57	EC	1.140.387,65
		CS	5.043.660,00	TR	3.812.816,43	CS	-1.230.843,57	TR			1.370.923,84

CONTO DEL BILANCIO - GESTIONE DELLE ENTRATE

TITOLO, TIPOLOGIA	DENOMINAZIONE	RESIDUI ATTIVI AL 1/1/2020 (RS)		RISCOSSIONI IN C/RESIDUI (RR)		RIACCERTAMENTI RESIDUI (R)		MAGGIORI O MINORI ENTRATE DA COMPETENZA -A-CP		RESIDUI ATTIVI DA ESERCIZI PRECEDENTI (EP-RS-RR+R)	
		PREVISIONI DEFINITIVE DI COMPETENZA (CP)	PREVISIONI DEFINITIVE DI CASSA (CS)	RISCOSSIONI IN C/COMPETENZA (RC)	TOTALE RISCOSSIONI (TR=RR+RC)	ACCERTAMENTI (A)	MAGGIORI O MINORI ENTRATE DI CASSA = TR-CS	MAGGIORI O MINORI ENTRATE DI COMPETENZA -A-CP	RESIDUI ATTIVI DA ESERCIZIO DI COMPETENZA (EC-A-RC)	TOTALE RESIDUI ATTIVI DA RIPORTARE (TR=EP+EC)	
<b>TITOLO 2 : TRASFERIMENTI CORRENTI</b>											
<b>20101</b>	Tipologia 101 : TRASFERIMENTI CORRENTI DA AMMINISTRAZIONI PUBBLICHE	RS	84.258,11	NR	67.404,50	R	-16.853,61		EP		0,00
		CP	854.584,61	RC	768.416,59	A	903.229,27	CP	48.644,66	EC	134.812,68
		CS	861.989,04	TR	835.821,09	CS	-26.167,95		TR		134.812,68
<b>20102</b>	Tipologia 102 : TRASFERIMENTI CORRENTI DA FAMIGLIE	RS	0,00	RR	0,00	R	0,00		EP		0,00
		CP	0,00	RC	0,00	A	0,00	CP	0,00	EC	0,00
		CS	0,00	TR	0,00	CS	0,00		TR		0,00
<b>20105</b>	Tipologia 105 : TRASFERIMENTI CORRENTI DALL'UNIONE EUROPEA E DAL RESTO DEL MONDO	RS	0,00	RR	0,00	R	0,00		EP		0,00
		CP	0,00	RC	2.000,00	A	2.000,00	CP	2.000,00	EC	0,00
		CS	0,00	TR	2.000,00	CS	2.000,00		TR		0,00
<b>20000 Totale TITOLO 2 TRASFERIMENTI CORRENTI</b>											
RS	84.258,11	NR	67.404,50	R	-16.853,61			EP		0,00	
CP	854.584,61	RC	770.416,59	A	905.229,27	CP		50.644,66	EC	134.812,68	
CS	861.989,04	TR	837.821,09	CS	-24.167,95			TR		134.812,68	

**CONTO DEL BILANCIO - GESTIONE DELLE ENTRATE**

TITOLO, TIPOLOGIA	DENOMINAZIONE	RESIDUI ATTIVI AL 1/1/2020 (RS)		RISCOSSIONI IN C/RESIDUI (RR)		RIACCERTAMENTI RESIDUI (R)		MAGGIORI O MINORI ENTRATE DA COMPETENZA -A-CP		RESIDUI ATTIVI DA ESERCIZI PRECEDENTI (EP=RS-RR-R)	
		PREVISIONI DEFINITIVE DI COMPETENZA (CP)	PREVISIONI DEFINITIVE DI CASSA (CS)	RISCOSSIONI IN C/COMPETENZA (RC)	TOTALE RISCOSSIONI (TR=RR+RC)	ACCERTAMENTI (A)	MAGGIORI O MINORI ENTRATE DI CASSA = TR-CS	MAGGIORI O MINORI ENTRATE DI COMPETENZA -A-CP	RESIDUI ATTIVI DA ESERCIZIO DI COMPETENZA (EC=A-RC)	TOTALE RESIDUI ATTIVI DA RIPORTARE (TR=EP+EC)	
<b>TITOLO 3 : ENTRATE EXTRATRIBUTARIE</b>											
30100	Tipologia 100 : VENDITA DI BENI E SERVIZI E PROVENTI DERIVANTI DALLA GESTIONE DEI BENI	RS	121.003,56	RR	89.991,03	R	-11.501,65	CP	278.001,14	EP	19.510,88
		CP	516.153,82	RC	191.100,35	A	278.001,14	CP	-238.152,68	EC	86.900,79
		CS	516.153,82	TR	281.091,38	CS	-235.002,44	TR		TR	106.411,67
30200	Tipologia 200 : PROVENTI DERIVANTI DALL'ATTIVITA' DI CONTROLLO E REPRESSIONE DELLE IRREGOLARITA' E DEGLI ILLECITI	RS	0,00	RR	0,00	R	0,00	CP	0,00	EP	0,00
		CP	0,00	RC	0,00	A	0,00	CP	0,00	EC	0,00
		CS	0,00	TR	0,00	CS	0,00	TR		TR	0,00
30300	Tipologia 300 : INTERESSI ATTIVI	RS	0,00	RR	0,00	R	0,00	CP	0,00	EP	0,00
		CP	100,00	RC	3,95	A	3,95	CP	-96,05	EC	0,00
		CS	100,00	TR	3,95	CS	-96,05	TR		TR	0,00
30400	Tipologia 400 : ALTRE ENTRATE DA REDDITI DA CAPITALE	RS	117.624,00	RR	117.624,00	R	0,00	CP	0,00	EP	0,00
		CP	157.552,00	RC	71.344,59	A	158.336,80	CP	784,80	EC	86.992,21
		CS	275.006,00	TR	188.968,59	CS	-86.037,41	TR		TR	86.992,21
30500	Tipologia 500 : RIMBORSI E ALTRE ENTRATE CORRENTI	RS	11.943,64	RR	0,00	R	15,82	CP	109.055,82	EP	11.959,46
		CP	98.133,31	RC	87.553,87	A	87.553,87	CP	10.922,51	EC	21.501,95
		CS	98.133,31	TR	87.553,87	CS	-10.579,44	TR		TR	33.461,41
<b>30000 Totale TITOLO 3 ENTRATE EXTRATRIBUTARIE</b>		RS	250.571,20	RR	207.615,03	R	-11.485,83	CP	545.397,71	EP	31.470,34
		CP	771.939,13	RC	350.002,76	A	545.397,71	CP	-226.541,42	EC	195.394,95
		CS	889.393,13	TR	557.617,79	CS	-331.775,34	TR		TR	226.865,29

CONTO DEL BILANCIO - GESTIONE DELLE ENTRATE

TITOLO, TIPOLOGIA	DENOMINAZIONE	RESIDUI ATTIVI AL 1/1/2020 (RS)		RISCOSSIONI IN C/RESIDUI (RR)		RIACCERTAMENTI RESIDUI (R)		MAGGIORI O MINORI ENTRATE DI COMPETENZA -A-CP		RESIDUI ATTIVI DA ESERCIZI PRECEDENTI (EP=RS-RR+R)	
		RS	CS	RR	RC	R	CS	MAGGIORI O MINORI ENTRATE DI COMPETENZA -A-CP	EP	EC	
40100	Tipologia 100 : TRIBUTI IN CONTO CAPITALE	RS	0,00	RR	0,00	R	0,00	EP	0,00		
		CP	0,00	RC	0,00	A	0,00	CP	0,00	EC	0,00
		CS	0,00	TR	0,00	CS	0,00	TR	0,00		0,00
40200	Tipologia 200 : CONTRIBUTI AGLI INVESTIMENTI	RS	1.633.625,10	RR	118.157,98	R	-22.212,05	EP	1.493.234,19		
		CP	2.583.240,00	RC	83.609,48	A	735.093,75	CP	-1.848.146,25	EC	651.484,27
		CS	3.472.554,18	TR	201.767,46	CS	-3.270.786,72	TR	2.144.718,46		
		RS	0,00	RR	0,00	R	0,00	EP	0,00		
40400	Tipologia 400 : ENTRATE DA ALIENAZIONE DI BENI MATERIALI E IMMATERIALI	CP	665.390,00	RC	10.909,00	A	10.909,00	CP	-654.481,00	EC	0,00
		CS	665.390,00	TR	10.909,00	CS	-654.481,00	TR	0,00		0,00
		RS	0,00	RR	0,00	R	0,00	EP	0,00		
40500	Tipologia 500 : ALTRE ENTRATE IN CONTO CAPITALE	CP	0,00	RC	0,00	A	0,00	CP	0,00	EC	0,00
		CS	0,00	TR	0,00	CS	0,00	TR	0,00		0,00
		RS	0,00	RR	0,00	R	0,00	EP	0,00		
40000 Totale TITOLO 4	ENTRATE IN CONTO CAPITALE	RS	1.633.625,10	RR	118.157,98	R	-22.212,05	EP	1.493.234,19		
		CP	3.248.630,00	RC	94.518,48	A	746.002,75	CP	-2.502.627,25	EC	651.484,27
		CS	4.137.944,18	TR	212.676,46	CS	-3.925.267,72	TR	2.144.718,46		
		RS	0,00	RR	0,00	R	0,00	EP	0,00		



CONTO DEL BILANCIO - GESTIONE DELLE ENTRATE

TITOLO, TIPOLOGIA	DENOMINAZIONE	RESIDUI ATTIVI AL 1/1/2020 (RS)		RISCOSSIONI IN C/RESIDUI (RR)		RIACCERTAMENTI RESIDUI (R)		MAGGIORI O MINORI ENTRATE DA COMPETENZA -A-CP		RESIDUI ATTIVI DA ESERCIZI PRECEDENTI (EP-RS-RR+R)		
		PREVISIONI DEFINITIVE DI COMPETENZA (CP)	PREVISIONI DEFINITIVE DI CASSA (CS)	RISCOSSIONI IN C/COMPETENZA (RC)	ACCERTAMENTI (A)	MAGGIORI O MINORI ENTRATE DI CASSA - TR-CS	MAGGIORI O MINORI ENTRATE DI COMPETENZA -A-CP	RESIDUI ATTIVI DA ESERCIZIO DI COMPETENZA (EC-A-RC)	TOTALE RESIDUI ATTIVI DA RIPORTARE (TR-EP+EC)			
<b>TITOLO 6 : ACCENSIONE PRESTITI</b>												
60200	Tipologia 200 : ACCENSIONE PRESTITI A BREVE TERMINE	RS	0,00	RR	0,00	R	0,00	IP	0,00			
		CP	0,00	RC	0,00	A	0,00	CP	0,00	EC	0,00	
		CS	0,00	TR	0,00	CS	0,00		TR	0,00		
60300	Tipologia 300 : ACCENSIONE MUTUI E ALTRI FINANZIAMENTI A MEDIO LUNGO TERMINE	RS	589.651,43	RR	0,00	R	0,00	IP	589.651,43			
		CP	130.000,00	RC	0,00	A	0,00	CP	-130.000,00	EC	0,00	
		CS	130.000,00	TR	0,00	CS	-130.000,00		TR	589.651,43		
<b>60000 Totale TITOLO 6 ACCENSIONE PRESTITI</b>		RS	589.651,43	RR	0,00	R	0,00	EP	589.651,43			
		CP	130.000,00	RC	0,00	A	0,00	CP	-130.000,00	EC	0,00	
		CS	130.000,00	TR	0,00	CS	-130.000,00		TR	589.651,43		

**CONTO DEL BILANCIO - GESTIONE DELLE ENTRATE**

TITOLO, TIPOLOGIA	DENOMINAZIONE	RESIDUI ATTIVI AL 1/1/2020 (RS)		RISCOSSIONI IN C/RESIDUI (RR)		RIACCERTAMENTI RESIDUI (R)		MAGGIORI O MINORI ENTRATE DA COMPETENZA -A-CP		RESIDUI ATTIVI DA ESERCIZI PRECEDENTI (EP=RS-RR+R)	
		PREVISIONI DEFINITIVE DI COMPETENZA (CP)	PREVISIONI DEFINITIVE DI CASSA (CS)	RISCOSSIONI IN C/COMPETENZA (RC)	TOTALE RISCOSSIONI (TR=RR+RC)	ACCERTAMENTI (A)	MAGGIORI O MINORI ENTRATE DI CASSA = TR-CS	MAGGIORI O MINORI ENTRATE DI COMPETENZA -A-CP	RESIDUI ATTIVI DA ESERCIZIO DI COMPETENZA (EC=A-RC)	TOTALE RESIDUI ATTIVI DA RIPORTARE (TR=EP+EC)	
<b>TITOLO 7 : ANTICIPAZIONI DA ISTITUTO TESORIERE/CASSIERE</b>											
<b>70100</b>	<b>Tipologia 100 : ANTICIPAZIONI DA ISTITUTO TESORIERE/CASSIERE</b>	RS	0,00	RR	0,00	A	0,00	CP		EP	0,00
		CP	1.355.966,00	RC	0,00	A	0,00	CP	-1.355.966,00	EC	0,00
		CS	1.355.966,00	TR	0,00	CS	-1.355.966,00	TR		TR	0,00
<b>70000 Totale TITOLO 7</b>	<b>ANTICIPAZIONI DA ISTITUTO TESORIERE/CASSIERE</b>	RS	0,00	RR	0,00	A	0,00	CP	-1.355.966,00	EP	0,00
		CP	1.355.966,00	RC	0,00	A	0,00	CP	-1.355.966,00	EC	0,00
		CS	1.355.966,00	TR	0,00	CS	-1.355.966,00	TR		TR	0,00

CONTO DEL BILANCIO - GESTIONE DELLE ENTRATE

TITOLO, TIPOLOGIA	DENOMINAZIONE	RESIDUI ATTIVI AL 1/1/2020 (RS)		RISCOSSIONI IN C/RESIDUI (RR)		RIACCERTAMENTI RESIDUI (R)		MAGGIORI O MINORI ENTRATE DA COMPETENZA =A-CP		RESIDUI ATTIVI DA ESERCIZI PRECEDENTI (EP=RS-RR+R)	
		PREVISIONI DEFINITIVE DI COMPETENZA (CP)	PREVISIONI DEFINITIVE DI CASSA (CS)	RISCOSSIONI IN C/COMPETENZA (RC)	TOTALE RISCOSSIONI (TR=RR+RC)	ACCERTAMENTI (A)	MAGGIORI O MINORI ENTRATE DI CASSA - TR-CS	MAGGIORI O MINORI ENTRATE DI COMPETENZA =A-CP	RESIDUI ATTIVI DA COMPETENZA (EC=A-RC)	TOTALE RESIDUI ATTIVI DA RIPORTARE (TR=EP+EC)	
<b>TITOLO 9 : ENTRATE PER CONTO TERZI E PARTITE DI GIRO</b>											
90100	Tipologia 100 : ENTRATE PER PARTITE DI GIRO	RS	33.850,34	RR	0,00	R	-33.850,34		EP	0,00	
		CP	5.120.000,00	RC	436.036,78	A	467.136,68	CP	-4.652.863,32	EC	31.099,90
		CS	5.120.000,00	TR	436.036,78	CS	-4.683.963,22	TR	31.099,90		
90200	Tipologia 200 : ENTRATE PER CONTO TERZI	RS	23.065,54	RR	3.550,66	R	-2,88		EP	19.512,00	
		CP	1.150.000,00	RC	13.391,46	A	28.218,46	CP	-1.121.781,54	EC	14.827,00
		CS	1.150.000,00	TR	16.942,12	CS	-1.133.057,88	TR	34.339,00		
<b>90000 Totale TITOLO 9 ENTRATE PER CONTO TERZI E PARTITE DI GIRO</b>		RS	56.915,88	RR	3.550,66	R	-33.853,22		EP	19.512,00	
		CP	6.270.000,00	RC	449.428,24	A	495.355,14	CP	-5.774.644,86	EC	45.926,90
		CS	6.270.000,00	TR	452.978,90	CS	-5.817.021,10	TR	65.438,90		
<b>TOTALE TITOLI</b>		RS	3.480.488,07	RR	1.070.612,68	R	-45.471,24		EP	2.364.404,15	
		CP	16.852.779,74	RC	4.803.297,99	A	6.971.304,44	CP	-9.881.475,30	EC	2.168.006,45
		CS	18.688.952,35	TR	5.873.910,67	CS	-12.815.041,68	TR	4.532.410,60		
<b>TOTALE GENERALE DELLE ENTRATE</b>		RS	3.480.488,07	RR	1.070.612,68	R	-45.471,24		EP	2.364.404,15	
		CP	20.084.466,51	RC	4.803.297,99	A	6.971.304,44	CP	-9.881.475,30	EC	2.168.006,45
		CS	18.688.952,35	TR	5.873.910,67	CS	-12.815.041,68	TR	4.532.410,60		

**CONTO DEL BILANCIO – GESTIONE DELLE SPESE**

Pag. 1

MISSIONE, PROGRAMMA, TITOLO	DENOMINAZIONE	RESIDUI PASSIVI AL 1/1/2020 (RS)		PAGAMENTI IN C/RESIDUI (PR)		RIACCERTAMENTO RESIDUI (R)		ECONOMIE DI COMPETENZA (EC=CP+FPV)		RESIDUI PASSIVI DA ESERCIZIO DI COMPETENZA (EC=I+PC)	
		PREVISIONI DEFINITIVE DI CASSA (CS)	TOTALE PAGAMENTI (TP=PR+PC)	IMPEGNI (I)	FONDO PLURIENNALE VINCOLATO (FPV)	TOTALE RESIDUI PASSIVI DA RIPORTARE (TR=EP+EC)					
	DISAVANZO DI AMMINISTRAZIONE	CP	0,00								
	DISAVANZO DERIVANTE DA DEBITO AUTORIZZATO E NON CONTRATTO	CP	0,00								
<b>MISSIONE</b>	<b>01 SERVIZI ISTITUZIONALI, GENERALI E DI GESTIONE</b>										
<b>0101 Programma</b>	<b>01 ORGANI ISTITUZIONALI</b>										
<b>Titolo 1</b>	<b>SPESE CORRENTI</b>	RS	2.874,48 PR	145,29 R	-2.729,19						0,00
		CP	99.144,00 PC	92.469,14 I	92.701,14	EC=	6.442,86	BC			232,00
		CS	100.789,88 TP	92.614,43 FPV	0,00			TR			232,00
<b>Titolo 2</b>	<b>SPESE IN CONTO CAPITALE</b>	RS	0,00 PR	0,00 R	0,00						0,00
		CP	5.000,00 PC	805,20 I	4.088,22	EC=	911,78	BC			3.283,02
		CS	4.500,00 TP	805,20 FPV	0,00			TR			3.283,02
<b>Totale Programma</b>	<b>01 ORGANI ISTITUZIONALI</b>	RS	<b>2.874,48 PR</b>	<b>145,29 R</b>	<b>-2.729,19</b>						<b>0,00</b>
		CP	<b>104.144,00 PC</b>	<b>93.274,34 I</b>	<b>96.789,36</b>	EC=	<b>7.354,64</b>	BC			<b>3.515,02</b>
		CS	<b>105.289,88 TP</b>	<b>93.419,63 FPV</b>	<b>0,00</b>			TR			<b>3.515,02</b>
<b>0102 Programma</b>	<b>02 SEGRETERIA GENERALE</b>										
<b>Titolo 1</b>	<b>SPESE CORRENTI</b>	RS	170.368,78 PR	48.425,97 R	-69.898,80						52.044,01
		CP	803.338,23 PC	403.065,96 I	740.285,83	EC=	47.128,45	BC			337.219,87
		CS	884.923,27 TP	451.491,93 FPV	15.923,95			TR			389.263,88
<b>Titolo 2</b>	<b>SPESE IN CONTO CAPITALE</b>	RS	0,00 PR	0,00 R	0,00						0,00
		CP	0,00 PC	0,00 I	0,00	EC=	0,00	BC			0,00
		CS	0,00 TP	0,00 FPV	0,00			TR			0,00

**CONTO DEL BILANCIO - GESTIONE DELLE SPESE**  
**SPESE**

MISSIONE, PROGRAMMA, TITOLO	DENOMINAZIONE	RESIDUI PASSIVI AL 1/1/2020 (RS)	PAGAMENTI IN C/RESIDUI (PR)	RIACCERTAMENTO RESIDUI (R)	ECONOMIE DI COMPETENZA (EC=CP-I-FPV)	RESIDUI PASSIVI DA ESERCIZI PRECEDENTI (EP=RS-PR+R)											
		PREVISIONI DEFINITIVE DI COMPETENZA (CP)	PAGAMENTI IN C//COMPETENZA (PC)	IMPEGNI (I)		RESIDUI PASSIVI DA ESERCIZIO DI COMPETENZA (EC-I-PC)											
		PREVISIONI DEFINITIVE DI CASSA (CS)	TOTALE PAGAMENTI (TP=PR+PC)	FONDO PLURIENNALE VINCOLATO (FPV)	TOTALE RESIDUI PASSIVI DA RIPORTARE (TR=EP+EC)												
0103	Programma	03	GESTIONE ECONOMICA, FINANZIARIA, PROGRAMMAZIONE E PROVVEDITORATO	Titolo 1	SPESE CORRENTI	RS	173.034,12	PR	133.947,91	R	-17.374,66	EP	21.711,55				
						CP	463.308,25	PC	195.844,72	I	375.000,36	ECP	88.307,89	EC	179.155,64		
						CS	538.883,81	TP	329.792,63	FPV	0,00	TR	200.867,19				
	Totale Programma	03	GESTIONE ECONOMICA, FINANZIARIA, PROGRAMMAZIONE E PROVVEDITORATO	RS	173.034,12	PR	133.947,91	R	-17.374,66	EP	21.711,55						
				CP	463.308,25	PC	195.844,72	I	375.000,36	ECP	88.307,89	EC	179.155,64				
				CS	538.883,81	TP	329.792,63	FPV	0,00	TR	200.867,19						
	0104	Programma	04	GESTIONE DELLE ENTRATE TRIBUTARIE E SERVIZI FISCALI	Titolo 1	SPESE CORRENTI	RS	0,00	PR	0,00	R	0,00	EP	0,00			
							CP	0,00	PC	0,00	I	0,00	ECP	0,00	EC	0,00	
							CS	0,00	TP	0,00	FPV	0,00	TR	0,00			
		Totale Programma	04	GESTIONE DELLE ENTRATE TRIBUTARIE E SERVIZI FISCALI	RS	0,00	PR	0,00	R	0,00	EP	0,00					
					CP	0,00	PC	0,00	I	0,00	ECP	0,00	EC	0,00			
					CS	0,00	TP	0,00	FPV	0,00	TR	0,00					
0105		Programma	05	GESTIONE DEI BENI DEMANIALI E PATRIMONIALI	Totale Programma	04	GESTIONE DELLE ENTRATE TRIBUTARIE E SERVIZI FISCALI	RS	0,00	PR	0,00	R	0,00	EP	0,00		
								CP	0,00	PC	0,00	I	0,00	ECP	0,00	EC	0,00
								CS	0,00	TP	0,00	FPV	0,00	TR	0,00		

**CONTO DEL BILANCIO - GESTIONE DELLE SPESE**

MISSIONE, PROGRAMMA, TITOLO	DENOMINAZIONE	RESIDUI PASSIVI AL 1/1/2020 (RS)		PAGAMENTI IN C/RESIDUI (PR)		RIACCERTAMENTO RESIDUI (R)		ECONOMIE DI COMPETENZA (EC=CP-I-FPV)		RESIDUI PASSIVI DA ESERCIZI PRECEDENTI (EP=RS-PR+R)											
		PREVISIONI DEFINITIVE DI COMPETENZA (CP)	FONDO PLURIENNALE VINCOLATO (FPV)	PAGAMENTI IN C/COMPETENZA (PC)	IMPEGNI (I)	TOTALE RESIDUI PASSIVI DA RIPORTARE (TR=EP+EC)	PREVISIONI DEFINITIVE DI CASSA (CS)	TOTALE PAGAMENTI (TP=PR+PC)	IMPEGNI (I)	IMPEGNI (I)	RESIDUI PASSIVI DA ESERCIZIO DI COMPETENZA (EC=I-PC)										
0106	Programma	Titolo 1	SPESE CORRENTI																		
			RS	0,00	PR	0,00	R	0,00	CP	500,00	PC	345,65	I	345,65	EC	154,35	TR	0,00			
			CS	500,00	TP	345,65	FPV	0,00	CP	500,00	TP	345,65	FPV	0,00	TR	0,00					
			Totale Programma	RS	0,00	PR	0,00	R	0,00	CP	500,00	PC	345,65	I	345,65	EC	154,35	TR	0,00		
				CS	500,00	TP	345,65	FPV	0,00	CP	500,00	TP	345,65	FPV	0,00	TR	0,00				
		0107	Programma	Titolo 1	UFFICIO TECNICO																
					RS	29.123,38	PR	27.209,46	R	-913,92	CP	640.088,59	PC	403.503,62	I	636.541,21	EC	3.547,38	TR	233.037,59	
					CS	641.725,97	TP	430.713,08	FPV	0,00	CP	641.725,97	TP	430.713,08	FPV	0,00	TR	234.037,59			
					Totale Programma	RS	29.123,38	PR	27.209,46	R	-913,92	CP	640.088,59	PC	403.503,62	I	636.541,21	EC	3.547,38	TR	233.037,59
						CS	641.725,97	TP	430.713,08	FPV	0,00	CP	641.725,97	TP	430.713,08	FPV	0,00	TR	234.037,59		
				0107	Programma	Titolo 2	SPESE IN CONTO CAPITALE														
							RS	150.991,37	PR	72.971,17	R	-16.478,06	CP	1.547.191,79	PC	116.198,72	I	177.989,10	EC	1.323.090,42	TR
CS	1.560.046,60						TP	189.169,89	FPV	46.112,27	CP	1.560.046,60	TP	189.169,89	FPV	46.112,27	TR	123.332,52			
	Totale Programma					RS	150.991,37	PR	72.971,17	R	-16.478,06	CP	1.547.191,79	PC	116.198,72	I	177.989,10	EC	1.323.090,42	TR	61.542,14
						CS	1.560.046,60	TP	189.169,89	FPV	46.112,27	CP	1.560.046,60	TP	189.169,89	FPV	46.112,27	TR	123.332,52		
0107	Programma					Titolo 3	SPESE PER INCREMENTO ATTIVITA' FINANZIARIE														
							RS	0,00	PR	0,00	R	0,00	CP	0,00	PC	0,00	I	0,00	EC	0,00	TR
		CS	0,00				TP	0,00	FPV	0,00	CP	0,00	PC	0,00	I	0,00	EC	0,00	TR	0,00	
			Totale Programma			RS	0,00	PR	0,00	R	0,00	CP	0,00	PC	0,00	I	0,00	EC	0,00	TR	0,00
						CS	0,00	TP	0,00	FPV	0,00	CP	0,00	PC	0,00	I	0,00	EC	0,00	TR	0,00
		0107	Programma			06	UFFICIO TECNICO														
							RS	180.114,75	PR	100.180,63	R	-17.391,98	CP	2.187.280,38	PC	519.702,34	I	814.530,31	EC	1.376.637,80	TR
				CS	2.201.772,57		TP	619.882,97	FPV	46.112,27	CP	2.201.772,57	TP	619.882,97	FPV	46.112,27	TR	357.370,11			
					Totale Programma	RS	180.114,75	PR	100.180,63	R	-17.391,98	CP	2.187.280,38	PC	519.702,34	I	814.530,31	EC	1.376.637,80	TR	294.827,97
						CS	2.201.772,57	TP	619.882,97	FPV	46.112,27	CP	2.201.772,57	TP	619.882,97	FPV	46.112,27	TR	357.370,11		
				07	SERVIZIO ELETTORALE E CONSULTAZIONI POPOLARI - ANAGRAFE E STATO CIVILE																
			Totale Programma	RS	7.295,67	PR	1.837,08	R	-4.889,59	CP	0,00	PC	0,00	I	0,00	EC	0,00	TR	0,00		
		CS	0,00	TP	0,00	FPV	0,00	CP	0,00	PC	0,00	I	0,00	EC	0,00	TR	0,00				

**CONTO DEL BILANCIO - GESTIONE DELLE SPESE**

MISSIONE, PROGRAMMA, TITOLO	DENOMINAZIONE	RESIDUI PASSIVI AL 1/1/2020 (RS)		PAGAMENTI IN C/RESIDUI (PR)		RIACCERTAMENTO RESIDUI (R)		ECONOMIE DI COMPETENZA (EC=CP-I-FPV)		RESIDUI PASSIVI DA ESERCIZI PRECEDENTI (EP=RS-PR+R)					
		PREVISIONI DEFINITIVE DI COMPETENZA (CP)	C/COMPETENZA (CP)	PAGAMENTI IN C/COMPETENZA (PC)	IMPEGNI (I)	ECONOMIE DI COMPETENZA (EC=CP-I-FPV)	RESIDUI PASSIVI DA ESERCIZIO DI COMPETENZA (EC-I-PC)								
		PREVISIONI DEFINITIVE DI CASSA (CS)	TOTALE PAGAMENTI (TP=PR+PC)	FONDO PLURIENNALE VINCOLATO (FPV)			TOTALE RESIDUI PASSIVI DA RIPORTARE (TR=EP+EC)								
0110	Programma 10	RISORSE UMANE	RS	175.404,00	PC	24.978,59	I	159.315,13	ECP	16.088,87	EC	134.336,54			
			CS	175.404,00	TP	26.815,67	FPV	0,00		TR		134.905,54			
			Totale Programma												
			Titolo 1	SPESE CORRENTI	RS	7.295,67	PR	1.837,08	R	-4.889,59	ECP	16.088,87	EC	569,00	
					CP	175.404,00	PC	24.978,59	I	159.315,13	ECP	16.088,87	EC	134.336,54	
					CS	175.404,00	TP	26.815,67	FPV	0,00		TR		134.905,54	
					Totale Programma										
			0111	Programma 11	ALTRI SERVIZI GENERALI	RS	3.000,00	PR	737,48	R	0,00	ECP	0,00	EP	2.262,52
						CP	0,00	PC	0,00	I	0,00	ECP	0,00	EC	0,00
						CS	737,48	TP	737,48	FPV	0,00		TR		2.262,52
Totale Programma															
Titolo 2	SPESE IN CONTO CAPITALE	RS				0,00	PR	0,00	R	0,00	ECP	0,00	EP	0,00	
		CP				0,00	PC	0,00	I	0,00	ECP	0,00	EC	0,00	
		CS				0,00	TP	0,00	FPV	0,00		TR		0,00	
		Totale Programma													
Totale MISSIONE 01	SERVIZI ISTITUZIONALI, GENERALI E DI GESTIONE	RS				536.687,80	PR	285.274,36	R	-112.284,22	ECP	1.485.672,00	EC	139.129,22	
		CP				3.733.974,86	PC	1.237.211,60	I	2.186.266,64	ECP	1.485.672,00	EC	949.055,04	
		CS	0,00	TP	0,00	FPV	0,00		TR		0,00				
		Totale MISSIONE 01													

**CONTO DEL BILANCIO - GESTIONE DELLE SPESE**  
**SPESE**

MISSIONE, PROGRAMMA, TITOLO	DENOMINAZIONE	RESIDUI PASSIVI AL 1/1/2020 (RS)	PAGAMENTI IN C/RESIDUI (PR)	RIACCERTAMENTO RESIDUI (R)	ECONOMIE DI COMPETENZA (ECP=CP-1+FPV)	RESIDUI PASSIVI DA ESERCIZI PRECEDENTI (EP=RS-PR+R)
		PREVISIONI DEFINITIVE DI COMPETENZA (CP)	PAGAMENTI IN C/COMPETENZA (PC)	IMPEGNI (I)		RESIDUI PASSIVI DA ESERCIZIO DI COMPETENZA (EC=1+PC)
		PREVISIONI DEFINITIVE DI CASSA (CS)	TOTALE PAGAMENTI (TP=PR+PC)	FONDO PLURIENNALE VINCOLATO (FPV)		TOTALE RESIDUI PASSIVI DA RIPORTARE (TR=EP+EC)
		CS	TP	FPV		TR
		3.907.511,01	1.522.485,96	62.036,22		1.098.184,26



**CONTO DEL BILANCIO – GESTIONE DELLE SPESE**  
**SPESE**

MISSIONE, PROGRAMMA, TITOLO	DENOMINAZIONE	RESIDUI PASSIVI AL 1/1/2020 (RS)	PAGAMENTI IN C/RESIDUI (PR)	RIACCERTAMENTO RESIDUI (R)	ECONOMIE DI COMPETENZA (EC-CP+FPV)	RESIDUI PASSIVI DA ESERCIZI PRECEDENTI (EP-RS-PR+R)	
		PREVISIONI DEFINITIVE DI COMPETENZA (CP)	PAGAMENTI IN C/COMPETENZA (PC)	IMPEGNI (I)		RESIDUI PASSIVI DA ESERCIZIO DI COMPETENZA (EC-PC)	
		PREVISIONI DEFINITIVE DI CASSA (CS)	TOTALE PAGAMENTI (TP=PR+PC)	FONDO PLURIENNALE VINCOLATO (FPV)	TOTALE RESIDUI PASSIVI DA RIPORTARE (TR=EP+EC)		
<b>MISSIONE: 03 ORDINE PUBBLICO E SICUREZZA</b>							
<b>0301 Programma</b>	<b>01 POLIZIA LOCALE E AMMINISTRATIVA</b>						
<b>Titolo 1</b>	<b>SPESE CORRENTI</b>						
		RS	IR	R		EP	
		CP	PC	I	EC	EC	
		CS	TP	FPV		TR	
		0,00	0,00	0,00		0,00	
		233.430,00	216.278,67	233.429,31	0,69	17.150,64	
		233.430,00	216.278,67	0,00		17.150,64	
<b>Totale Programma</b>	<b>01 POLIZIA LOCALE E AMMINISTRATIVA</b>	RS	PR	R		EP	
		CP	PC	I	EC	EC	
		CS	TP	FPV		TR	
		0,00	0,00	0,00		0,00	
		233.430,00	216.278,67	233.429,31	0,69	17.150,64	
		233.430,00	216.278,67	0,00		17.150,64	
<b>Totale MISSIONE 03</b>	<b>ORDINE PUBBLICO E SICUREZZA</b>	RS	PR	R		EP	
		CP	PC	I	EC	EC	
		CS	TP	FPV		TR	
		0,00	0,00	0,00		0,00	
		233.430,00	216.278,67	233.429,31	0,69	17.150,64	
		233.430,00	216.278,67	0,00		17.150,64	

**CONTO DEL BILANCIO - GESTIONE DELLE SPESE**  
**SPESE**

MISSIONE, PROGRAMMA, TITOLO	DENOMINAZIONE	RESIDUI PASSIVI AL 1/1/2020 (RS)	PAGAMENTI IN C/RESIDUI (PR)	RIACCERTAMENTO RESIDUI (R)	ECONOMIE DI COMPETENZA (ECP=CP+FPV)	RESIDUI PASSIVI DA ESERCIZI PRECEDENTI (EP=RS-PR+R)
		PREVISIONI DEFINITIVE DI COMPETENZA (CP)	PAGAMENTI IN C/COMPETENZA (PC)	IMPEGNI (I)		RESIDUI PASSIVI DA ESERCIZIO DI COMPETENZA (EC=I-PC)
		PREVISIONI DEFINITIVE DI CASSA (CS)	TOTALE PAGAMENTI (TP=PR+PC)	FONDO PLURIENNALE VINCOLATO (FPV)	TOTALE RESIDUI PASSIVI DA RIPORTARE (TR=EP+EC)	
<b>MISSIONE</b>	<b>04 ISTRUZIONE E DIRITTO ALLO STUDIO</b>					
<b>0401 Programma</b>	<b>01 ISTRUZIONE PRESCOLASTICA</b>					
<b>TITOLO 1</b>	<b>SPESE CORRENTI</b>	RS 12.484,36 PR	12.482,16 R	-2,20	EP	0,00
		CP 190.967,00 PC	99.621,18 I	183.144,16 ECP	EC	83.522,98
		CS 190.967,00 TP	112.103,34 FPV	0,00	TR	83.522,98
<b>TITOLO 2</b>	<b>SPESE IN CONTO CAPITALE</b>	RS 0,00 PR	0,00 R	0,00	EP	0,00
		CP 0,00 PC	0,00 I	0,00 ECP	EC	0,00
		CS 0,00 TP	0,00 FPV	0,00	TR	0,00
<b>Totale Programma</b>	<b>01 ISTRUZIONE PRESCOLASTICA</b>	RS 12.484,36 PR	12.482,16 R	-2,20	EP	0,00
		CP 190.967,00 PC	99.621,18 I	183.144,16 ECP	EC	83.522,98
		CS 190.967,00 TP	112.103,34 FPV	0,00	TR	83.522,98
<b>0402 Programma</b>	<b>02 ALTRI ORDINI DI ISTRUZIONE NON UNIVERSITARIA</b>					
<b>TITOLO 1</b>	<b>SPESE CORRENTI</b>	RS 33.351,13 PR	21.223,17 R	-10.898,26	EP	1.229,70
		CP 108.076,00 PC	67.168,04 I	104.000,00 ECP	EC	36.831,96
		CS 111.070,49 TP	88.391,21 FPV	0,00	TR	38.061,66
<b>TITOLO 2</b>	<b>SPESE IN CONTO CAPITALE</b>	RS 308.463,11 PR	289.004,18 R	-4.103,83	EP	15.355,10
		CP 1.338.349,94 PC	378.042,09 I	682.893,77 ECP	EC	304.851,68
		CS 1.248.963,39 TP	667.046,27 FPV	648.379,50	TR	320.206,78
<b>Totale Programma</b>	<b>02 ALTRI ORDINI DI ISTRUZIONE NON UNIVERSITARIA</b>	RS 341.814,24 PR	310.227,35 R	-15.002,09	EP	16.584,80
		CP 1.446.425,94 PC	445.210,13 I	786.893,77 ECP	EC	341.683,64
		CS 1.360.033,88 TP	755.437,48 FPV	648.379,50	TR	358.268,44

**CONTO DEL BILANCIO - GESTIONE DELLE SPESE**  
**SPESE**

MISSIONE, PROGRAMMA, TITOLO	DENOMINAZIONE	RESIDUI PASSIVI AL 1/1/2020 (RS)	PAGAMENTI IN C/RESIDUI (PR)	RIACCERTAMENTO RESIDUI (R)	ECONOMIE DI COMPETENZA (EC=CP-L-FPV)	RESIDUI PASSIVI DA ESERCIZI PRECEDENTI (EP=RS-PR+R)
		PREVISIONI DEFINITIVE DI COMPETENZA (CP)	PAGAMENTI IN C/COMPETENZA (PC)	IMPEGNI (I)		RESIDUI PASSIVI DA ESERCIZIO DI COMPETENZA (EC=I-PC)
		PREVISIONI DEFINITIVE DI CASSA (CS)	TOTALE PAGAMENTI (TP=PR+PC)	FONDO PLURIENNALE VINCOLATO (FPV)	TOTALE RESIDUI PASSIVI DA RIPORTARE (TR=EP+EC)	
0406 Programma	06 SERVIZI AUSILIARI ALL'ISTRUZIONE					
Titolo 1	SPESE CORRENTI	RS 231.048,04 CP 605.547,00 CS 612.464,40	PR 216.804,58 PC 261.991,18 TP 478.795,76	R -13.011,05 ECP 459.546,96 I 0,00	EC 146.000,04 TR 198.788,19	EP 1.232,41 EC 197.555,78 TR 198.788,19
Titolo 2	SPESE IN CONTO CAPITALE	RS 0,00 CP 0,00 CS 0,00	PR 0,00 PC 0,00 TP 0,00	R 0,00 I 0,00 FPV 0,00	EC 0,00 TR 0,00	EP 0,00 EC 0,00 TR 0,00
Totale Programma	06 SERVIZI AUSILIARI ALL'ISTRUZIONE	RS 231.048,04 CP 605.547,00 CS 612.464,40	PR 216.804,58 PC 261.991,18 TP 478.795,76	R -13.011,05 ECP 459.546,96 I 0,00	EC 146.000,04 TR 198.788,19	EP 1.232,41 EC 197.555,78 TR 198.788,19
Totale MISSIONE 04	ISTRUZIONE E DIRITTO ALLO STUDIO	RS 585.346,64 CP 2.242.939,94 CS 2.163.465,28	PR 539.514,09 PC 806.822,49 TP 1.346.336,58	R -28.015,34 I 1.429.584,89 FPV 648.379,50	EC 164.975,55 TR 640.579,61	EP 17.817,21 EC 622.762,40 TR 640.579,61

**CONTO DEL BILANCIO - GESTIONE DELLE SPESE**

MISSIONE, PROGRAMMA, TITOLO	DENOMINAZIONE	RESIDUI PASSIVI AL 1/1/2020 (RS)	PAGAMENTI IN C/RESIDUI (PR)	RIACCERTAMENTO RESIDUI (R)	ECONOMIE DI COMPETENZA (EC=CP-I-PPV)	RESIDUI PASSIVI DA ESERCIZI PRECEDENTI (EP=RS-PR+R)	
		PREVISIONI DEFINITIVE DI COMPETENZA (CP)	PAGAMENTI IN C/COMPETENZA (PC)	IMPEGNI (I)		RESIDUI PASSIVI DA ESERCIZIO DI COMPETENZA (EC=I-PC)	
		PREVISIONI DEFINITIVE DI CASSA (CS)	TOTALE PAGAMENTI (TP=PR+PC)	FONDO PLURIENNALE VINCOLATO (FPV)	TOTALE RESIDUI PASSIVI DA RIPORTARE (TR=EP+EC)		
<b>MISSIONE</b>	<b>05</b>	<b>TUTELA E VALORIZZAZIONE DEI BENI E DELLE ATTIVITA' CULTURALI</b>					
<b>0502 Programma</b>	<b>02</b>	<b>ATTIVITA' CULTURALI E INTERVENTI DIVERSI NEL SETTORE CULTURALE</b>					
<b>TITOLO 1</b>	<b>SPESE CORRENTI</b>	RS 20.057,08	PR 15.715,66	R -2.841,42	EP 1.500,00		
		CP 148.929,00	PC 86.341,63	I 125.374,75	EC* 23.554,25	EC 39.033,12	
		CS 155.382,74	TP 102.057,29	FPV 0,00		TR 40.533,12	
<b>TITOLO 2</b>	<b>SPESE IN CONTO CAPITALE</b>	RS 53.284,84	PR 1.801,64	R -1.024,43	EP 50.458,77		
		CP 0,00	PC 0,00	I 0,00	EC* 0,00	EC 0,00	
		CS 56.328,11	TP 1.801,64	FPV 0,00		TR 50.458,77	
<b>Totale Programma</b>	<b>02</b>	<b>RS 73.341,92</b>	<b>PR 17.517,30</b>	<b>R -3.865,85</b>	<b>EP 51.958,77</b>		
		<b>CP 148.929,00</b>	<b>PC 86.341,63</b>	<b>I 125.374,75</b>	<b>EC* 23.554,25</b>	<b>EC 39.033,12</b>	
		<b>CS 211.710,85</b>	<b>TP 103.858,93</b>	<b>FPV 0,00</b>		<b>TR 90.991,89</b>	
<b>Totale MISSIONE 05</b>	<b>TUTELA E VALORIZZAZIONE DEI BENI E DELLE ATTIVITA' CULTURALI</b>	<b>RS 73.341,92</b>	<b>PR 17.517,30</b>	<b>R -3.865,85</b>	<b>EP 51.958,77</b>		
		<b>CP 148.929,00</b>	<b>PC 86.341,63</b>	<b>I 125.374,75</b>	<b>EC* 23.554,25</b>	<b>EC 39.033,12</b>	
		<b>CS 211.710,85</b>	<b>TP 103.858,93</b>	<b>FPV 0,00</b>		<b>TR 90.991,89</b>	

**CONTO DEL BILANCIO - GESTIONE DELLE SPESE**  
**SPESE**

MISSIONE, PROGRAMMA, TITOLO	DENOMINAZIONE	RESIDUI PASSIVI AL 1/1/2020 (RS)		PAGAMENTI IN C/RESIDUI (PR)		RIACCERTAMENTO RESIDUI (R)		ECONOMIE DI COMPETENZA (ECP=CP-I-FPV)		RESIDUI PASSIVI DA ESERCIZI PRECEDENTI (EP=RS-PR+R)		
		RS	PR	PR	R	ECP	EP	EC	TR			
MISSIONE 06 PROGRAMMA 01 TITOLO 1	POLITICHE GIOVANILI, SPORT E TEMPO LIBERO SPORT E TEMPO LIBERO SPESE CORRENTI	9.859,27	PR	8.059,27	R	-1.800,00			EP	0,00		
		23.490,00	PC	12.096,50	I	20.390,00	ECP	3.100,00	EC	8.293,50		
		30.249,27	TP	20.155,77	FPV	0,00			TR	8.293,50		
		0,00	PR	0,00	R	0,00			EP	0,00		
		105.000,00	PC	4.487,39	I	12.925,45	ECP	0,00	EC	8.438,06		
		105.000,00	TP	4.487,39	FPV	92.074,55			TR	8.438,06		
		9.859,27	PR	8.059,27	R	-1.800,00			EP	0,00		
		128.490,00	PC	16.583,89	I	33.315,45	ECP	3.100,00	EC	16.731,56		
		135.249,27	TP	24.643,16	FPV	92.074,55			TR	16.731,56		
		<b>Totale Programma 01</b>										
		<b>Totale MISSIONE 06</b>										
				9.859,27	PR	8.059,27	R	-1.800,00			EP	0,00
		128.490,00	PC	16.583,89	I	33.315,45	ECP	3.100,00	EC	16.731,56		
		135.249,27	TP	24.643,16	FPV	92.074,55			TR	16.731,56		

**CONTO DEL BILANCIO - GESTIONE DELLE SPESE**  
**SPESE**

MISSIONE, PROGRAMMA, TITOLO	DENOMINAZIONE	RESIDUI PASSIVI AL 1/1/2020 (RS)	PAGAMENTI IN C/RESIDUI (PR)	RIACCERTAMENTO RESIDUI (R)	RESIDUI PASSIVI DA ESERCIZI PRECEDENTI (EP=RS-PR+R)
		PREVISIONI DEFINITIVE DI COMPETENZA (CP)	PAGAMENTI IN C/COMPETENZA (PC)	IMPEGNI (I)	RESIDUI PASSIVI DA ESERCIZIO DI COMPETENZA (EC=I-PC)
		PREVISIONI DEFINITIVE DI CASSA (CS)	TOTALE PAGAMENTI (TP=PR+PC)	FONDO PLURIENNALE VINCOLATO (FPV)	TOTALE RESIDUI PASSIVI DA RIPORTARE (TR=EP+EC)
<b>MISSIONE 07</b>	<b>TURISMO</b>				
<b>0701 Programma</b>	<b>01 SVILUPPO E VALORIZZAZIONE DEL TURISMO</b>				
<b>TITOLO 1</b>	<b>SPESE CORRENTI</b>	RS 11.000,00 PR	11.000,00 R	0,00	EP 0,00
		CP 127.988,00 PC	0,00 I	107.588,00 ECP	EC 107.588,00
		CS 122.988,00 TP	11.000,00 FPV	0,00	TR 107.588,00
<b>TITOLO 2</b>	<b>SPESE IN CONTO CAPITALE</b>	RS 0,00 PR	0,00 R	0,00	EP 0,00
		CP 0,00 PC	0,00 I	0,00 ECP	EC 0,00
		CS 0,00 TP	0,00 FPV	0,00	TR 0,00
<b>Totale Programma</b>	<b>01 SVILUPPO E VALORIZZAZIONE DEL TURISMO</b>	RS 11.000,00 PR	11.000,00 R	0,00	EP 0,00
		CP 127.988,00 PC	0,00 I	107.588,00 ECP	EC 107.588,00
		CS 122.988,00 TP	11.000,00 FPV	0,00	TR 107.588,00
<b>Totale MISSIONE 07</b>	<b>TURISMO</b>	RS 11.000,00 PR	11.000,00 R	0,00	EP 0,00
		CP 127.988,00 PC	0,00 I	107.588,00 ECP	EC 107.588,00
		CS 122.988,00 TP	11.000,00 FPV	0,00	TR 107.588,00

**CONTO DEL BILANCIO - GESTIONE DELLE SPESE**  
**SPESE**

MISSIONE, PROGRAMMA, TITOLO	DENOMINAZIONE	RESIDUI PASSIVI AL 1/1/2020 (RS)	PAGAMENTI IN C/RESIDUI (PR)	RIACCERTAMENTO RESIDUI (R)	ECONOMIE DI COMPETENZA (EC)-CP-I-FPV)	RESIDUI PASSIVI DA ESERCIZI PRECEDENTI (EP-RS-PR-R)
		PREVISIONI DEFINITIVE DI COMPETENZA (CP)	PAGAMENTI IN C/COMPETENZA (PC)	IMPEGNI (I)		RESIDUI PASSIVI DA ESERCIZIO DI COMPETENZA (EC-I-PC)
		PREVISIONI DEFINITIVE DI CASSA (CS)	TOTALE PAGAMENTI (TP-PR+PC)	FONDO PLURIENNALE VINCOLATO (FPV)	TOTALE RESIDUI PASSIVI DA RIPORTARE (TR-EP+EC)	
<b>MISSIONE 08</b>	<b>ASSETTO DEL TERRITORIO ED EDILIZIA ARBITRATIVA</b>					
<b>0801 Programma</b>	<b>01 URBANISTICA E ASSETTO DEL TERRITORIO</b>					
<b>TITOLO 1</b>	<b>SPESE CORRENTI</b>	RS 396,00 PR	90,00 R	0,00		EP 306,00
		CP 145.202,00 PC	110.000,00 I	145.201,05 ECP	0,95 EC	35.201,05
		CS 145.292,00 TP	110.090,00 FPV	0,00		TR 35.507,05
<b>TITOLO 2</b>	<b>SPESE IN CONTO CAPITALE</b>	RS 18.815,46 PR	0,00 R	-17.442,90		EP 1.372,56
		CP 0,00 PC	0,00 I	0,00 ECP	0,00 EC	0,00
		CS 18.815,46 TP	0,00 FPV	0,00		TR 1.372,56
<b>Totale Programma</b>	<b>01 URBANISTICA E ASSETTO DEL TERRITORIO</b>	RS 19.211,46 PR	90,00 R	-17.442,90		EP 1.678,56
		CP 145.202,00 PC	110.000,00 I	145.201,05 ECP	0,95 EC	35.201,05
		CS 164.107,46 TP	110.090,00 FPV	0,00		TR 36.879,61
<b>0802 Programma</b>	<b>02 EDILIZIA RESIDENZIALE PUBBLICA E LOCALE E PIANI DI EDILIZIA ECONOMICO-POPOLARE</b>					
<b>TITOLO 1</b>	<b>SPESE CORRENTI</b>	RS 0,00 PR	0,00 R	0,00		EP 0,00
		CP 0,00 PC	0,00 I	0,00 ECP	0,00 EC	0,00
		CS 0,00 TP	0,00 FPV	0,00		TR 0,00
<b>TITOLO 2</b>	<b>SPESE IN CONTO CAPITALE</b>	RS 2.781,04 PR	2.781,04 R	0,00		EP 0,00
		CP 0,00 PC	0,00 I	0,00 ECP	0,00 EC	0,00
		CS 2.781,04 TP	2.781,04 FPV	0,00		TR 0,00
<b>Totale Programma</b>	<b>02 EDILIZIA RESIDENZIALE PUBBLICA E LOCALE E PIANI DI EDILIZIA ECONOMICO-POPOLARE</b>	RS 2.781,04 PR	2.781,04 R	0,00		EP 0,00
		CP 0,00 PC	0,00 I	0,00 ECP	0,00 EC	0,00
		CS 2.781,04 TP	2.781,04 FPV	0,00		TR 0,00

**CONTO DEL BILANCIO - GESTIONE DELLE SPESE**  
**SPESE**

MISSIONE, PROGRAMMA, TITOLO	DENOMINAZIONE	RESIDUI PASSIVI AL 1/1/2020 (RS)	PAGAMENTI IN C/RESIDUI (PR)	RIACCERTAMENTO RESIDUI (R)	ECONOMIE DI COMPETENZA (ECP=CP-I-FPV)	RESIDUI PASSIVI DA ESERCIZI PRECEDENTI (EP=RS-PR+R)
		PREVISIONI DEFINITIVE DI COMPETENZA (CP)	PAGAMENTI IN C//COMPETENZA (PC)	IMPEGNI (I)		RESIDUI PASSIVI DA ESERCIZIO DI COMPETENZA (EC=I-PC)
		PREVISIONI DEFINITIVE DI CASSA (CS)	TOTALE PAGAMENTI (TP=PR+PC)	FONDO PLURIENNALE VINCOLATO (FPV)		TOTALE RESIDUI PASSIVI DA RIPORTARE (TR=EP+EC)
<b>Totale MISSIONE 08</b>	<b>ASSETTO DEL TERRITORIO ED EDILIZIA ABITATIVA</b>	NS 21.992,50 CP 145.202,00 CS 166.888,50	PA 2.871,04 PC 110.000,00 TP 112.871,04	R 1 FPV 0,00	ECR -17.442,90	EP 1.678,56 EC 35.201,05 TR 36.879,61



**CONTO DEL BILANCIO - GESTIONE DELLE SPESE**

MISSIONE, PROGRAMMA, TITOLO	DENOMINAZIONE	RESIDUI PASSIVI AL 1/1/2020 (RS)	PAGAMENTI IN C/RESIDUI (PR)	RIACCERTAMENTO RESIDUI (R)	ECONOMIE DI COMPETENZA (EC=CP-L-PPV)	RESIDUI PASSIVI DA ESERCIZI PRECEDENTI (EP=RS-PR+R)
		PREVISIONI DEFINITIVE DI CASSA (CS)	TOTALE PAGAMENTI (TP=PR+PC)	FONDO PLURIENNALE VINCOLATO (FPV)	RESIDUI DA COMPETENZA (CP=CP-L-PPV)	TOTALE RESIDUI PASSIVI DA RIPORTARE (TR=EP+EC)
<b>MISSIONE 09 SVILUPPO SOSTENIBILE E TUTELA DEL TERRITORIO E DELL'AMBIENTE</b>						
<b>0903 Programma 03 RIFIUTI</b>	<b>SPESE CORRENTI</b>	RS 0,00 CP 0,00 CS 0,00	PR 0,00 PC 0,00 TP 0,00	R 0,00 I 0,00 FPV 0,00	EC= 0,00	EP 0,00 EC 0,00 TR 0,00
<b>Totale Programma 03 RIFIUTI</b>		RS 0,00 CP 0,00 CS 0,00	PR 0,00 PC 0,00 TP 0,00	R 0,00 I 0,00 FPV 0,00	EC= 0,00	EP 0,00 EC 0,00 TR 0,00
<b>0904 Programma 04 SERVIZIO IDRICO INTEGRATO</b>						
<b>TITOLO 1 SPESE CORRENTI</b>		RS 0,00 CP 0,00 CS 0,00	PR 0,00 PC 0,00 TP 0,00	R 0,00 I 0,00 FPV 0,00	EC= 0,00	EP 0,00 EC 0,00 TR 0,00
<b>Totale Programma 04 SERVIZIO IDRICO INTEGRATO</b>		RS 0,00 CP 0,00 CS 0,00	PR 0,00 PC 0,00 TP 0,00	R 0,00 I 0,00 FPV 0,00	EC= 0,00	EP 0,00 EC 0,00 TR 0,00
<b>0905 Programma 05 AREE PROTETTE, PARCHI NATURALI, PROTEZIONE NATURALISTICA E FORESTAZIONE</b>						
<b>TITOLO 1 SPESE CORRENTI</b>		RS 104.405,40 CP 1.100.770,00 CS 1.105.412,00	PR 102.384,97 PC 964.826,43 TP 1.067.211,40	R -2.020,43 I 1.082.039,87 FPV 0,00	EC= 18.730,13	EP 0,00 EC 117.213,44 TR 117.213,44
<b>Totale Programma 05 AREE PROTETTE, PARCHI NATURALI, PROTEZIONE NATURALISTICA E FORESTAZIONE</b>		RS 104.405,40 CP 1.100.770,00 CS 1.105.412,00	PR 102.384,97 PC 964.826,43 TP 1.067.211,40	R -2.020,43 I 1.082.039,87 FPV 0,00	EC= 18.730,13	EP 0,00 EC 117.213,44 TR 117.213,44

**CONTO DEL BILANCIO - GESTIONE DELLE SPESE**  
**SPESE**

MISSIONE, PROGRAMMA, TITOLO	DENOMINAZIONE	RESIDUI PASSIVI AL 1/1/2020 (RS)	PAGAMENTI IN C/RESIDUI (PR)	RIACCERTAMENTO RESIDUI (R)	ECONOMIE DI COMPETENZA (ECP=CP-I-PPV)	RESIDUI PASSIVI DA ESERCIZI PRECEDENTI (EP=RS-PR+R)
		PREVISIONI DEFINITIVE DI COMPETENZA (CP)	PAGAMENTI IN C/COMPETENZA (PC)	IMPEGNI (I)		RESIDUI PASSIVI DA ESERCIZIO DI COMPETENZA (EC=I-PC)
		PREVISIONI DEFINITIVE DI CASSA (CS)	TOTALE PAGAMENTI (TP=PR+PC)	FONDO PLURIENNALE VINCOLATO (FPV)		TOTALE RESIDUI PASSIVI DA RIPORTARE (TR=EP+EC)
0906 Programma	06 TUTELA E VALORIZZAZIONE DELLE RISORSE IDRICHE	CS	TP	FPV		TR
		1.105.412,00	1.067.211,40	0,00		117.213,44
	TITOLO 2	RS	PR	R		EP
		0,00	0,00	0,00		0,00
		CP	PC	I	ECP	EC
		0,00	0,00	0,00		0,00
		CS	TP	FPV		TR
		0,00	0,00	0,00		0,00
	Totale Programma	RS	PR	R		EP
		0,00	0,00	0,00		0,00
		CP	PC	I	ECP	EC
		0,00	0,00	0,00		0,00
		CS	TP	FPV		TR
		0,00	0,00	0,00		0,00
	Totale MISSIONE 09	RS	PR	R		EP
		104.405,40	102.384,97	-2.020,43		0,00
		CP	PC	I	ECP	EC
		1.100.770,00	964.826,43	1.082.039,87		117.213,44
		CS	TP	FPV		TR
		1.105.412,00	1.067.211,40	0,00		117.213,44
	SVILUPPO SOSTENIBILE E TUTELA DEL TERRITORIO E DELL'AMBIENTE					

**CONTO DEL BILANCIO - GESTIONE DELLE SPESE**  
**SPESE**

MISSIONE, PROGRAMMA, TITOLO	DENOMINAZIONE	RESIDUI PASSIVI AL 1/1/2020 (RS)	PAGAMENTI IN C/RESIDUI (PR)	RIACCERTAMENTO RESIDUI (R)	ECONOMIE DI COMPETENZA (ECP=CP+FPV)	RESIDUI PASSIVI DA ESERCIZI PRECEDENTI (EP=RS-PR+R)
		PREVISIONI DEFINITIVE DI COMPETENZA (CP)	C/COMPETENZA (PC)	IMPEGNI (I)		RESIDUI PASSIVI DA ESERCIZIO DI COMPETENZA (EC=I-PC)
		PREVISIONI DEFINITIVE DI CASSA (CS)	TOTALE PAGAMENTI (TP=PR+PC)	FONDO PLURIENNALE VINCOLATO (FPV)	TOTALE RESIDUI PASSIVI DA RIPORTARE (TR=EP+EC)	
<b>MISSIONE</b>	<b>10 TRASPORTI E DIRITTO ALLA MOBILITA'</b>					
<b>1005 Programma</b>	<b>05 VIABILITA' E INFRASTRUTTURE STRADALI</b>					
<b>TITOLO 1</b>	<b>SPESE CORRENTI</b>	RS 10.196,24 RR	10.196,24 R	0,00		EP 0,00
		CP 181.504,00 PC	170.272,31 I	180.468,55 ECP	1.035,45	EC 10.196,24
		CS 181.504,00 TP	180.468,55 FPV	0,00		TR 10.196,24
<b>TITOLO 2</b>	<b>SPESE IN CONTO CAPITALE</b>	RS 14.227,74 RR	0,00 R	-1.317,07		EP 12.910,67
		CP 3.323.534,81 PC	571.754,10 I	896.737,38 ECP	1.403.710,32	EC 324.983,28
		CS 2.786.383,38 TP	571.754,10 FPV	1.023.087,11		TR 337.893,95
<b>Totale Programma</b>	<b>05 VIABILITA' E INFRASTRUTTURE STRADALI</b>	RS 24.423,98 RR	10.196,24 R	-1.317,07		EP 12.910,67
		CP 3.505.038,81 PC	742.026,41 I	1.077.205,93 ECP	1.404.745,77	EC 335.179,52
		CS 2.967.887,38 TP	752.222,65 FPV	1.023.087,11		TR 348.090,19
<b>Totale MISSIONE 10</b>	<b>TRASPORTI E DIRITTO ALLA MOBILITA'</b>	RS 24.423,98 RR	10.196,24 R	-1.317,07		EP 12.910,67
		CP 3.505.038,81 PC	742.026,41 I	1.077.205,93 ECP	1.404.745,77	EC 335.179,52
		CS 2.967.887,38 TP	752.222,65 FPV	1.023.087,11		TR 348.090,19

**CONTO DEL BILANCIO – GESTIONE DELLE SPESE**  
**SPESE**

MISSIONE, PROGRAMMA, TITOLO	DENOMINAZIONE	RESIDUI PASSIVI AL 1/1/2020 (RS)	PAGAMENTI IN C/RESIDUI (PR)	RIACCERTAMENTO RESIDUI (R)	ECONOMIE DI COMPETENZA (EC=CP-I-FPV)	RESIDUI PASSIVI DA ESERCIZI PRECEDENTI (EP=RS-PR+R)
		PREVISIONI DEFINITIVE DI COMPETENZA (CP)	PAGAMENTI IN C/COMPETENZA (PC)	IMPEGNI (I)		RESIDUI PASSIVI DA ESERCIZIO DI COMPETENZA (EC-I-PC)
		PREVISIONI DEFINITIVE DI CASSA (CS)	TOTALE PAGAMENTI (TP=PR+PC)	FONDO PLURIENNALE VINCOLATO (FPV)	TOTALE RESIDUI PASSIVI DA RIPORTARE (TR=EP+EC)	
<b>MISSIONE</b>	<b>II SOCCORSO CIVILE</b>					
<b>1101 Programma</b>	<b>01 SISTEMA DI PROTEZIONE CIVILE</b>					
<b>Titolo 1</b>	<b>SPESE CORRENTI</b>	RS 0,00 PR 0,00 R 0,00 CP 0,00 PC 0,00 I 0,00 CS 0,00 TP 0,00 FPV 0,00			EC= 0,00 TR 0,00	EP 0,00 EC 0,00
<b>Titolo 2</b>	<b>SPESE IN CONTO CAPITALE</b>	RS 0,00 PR 0,00 R 0,00 CP 0,00 PC 0,00 I 0,00 CS 0,00 TP 0,00 FPV 0,00			EC= 0,00 TR 0,00	EP 0,00 EC 0,00
<b>Totale Programma</b>	<b>01 SISTEMA DI PROTEZIONE CIVILE</b>	RS 0,00 PR 0,00 R 0,00 CP 0,00 PC 0,00 I 0,00 CS 0,00 TP 0,00 FPV 0,00			EC= 0,00 TR 0,00	EP 0,00 EC 0,00
<b>Totale MISSIONE II</b>	<b>SOCCORSO CIVILE</b>	RS 0,00 PR 0,00 R 0,00 CP 0,00 PC 0,00 I 0,00 CS 0,00 TP 0,00 FPV 0,00			EC= 0,00 TR 0,00	EP 0,00 EC 0,00

**CONTO DEL BILANCIO - GESTIONE DELLE SPESE**  
**SPESE**

MISSIONE, PROGRAMMA, TITOLO	DENOMINAZIONE	RESIDUI PASSIVI AL	PAGAMENTI IN	RIACCERTAMENTO	ECONOMIE DI	RESIDUI PASSIVI DA							
		1/1/2020 (RS)	C/RESIDUI (PR)	RESIDUI (R)		COMPETENZA (EC=C-I-FPV)	ESERCIZIO DI						
		PREVISIONI DEFINITIVE DI	PAGAMENTI IN	IMPEGNI (I)	COMPETENZA	COMPETENZA (EC=I-FC)							
		COMPETENZA (CP)	C/COMPETENZA (PC)		(EC=C-I-FPV)								
		PREVISIONI DEFINITIVE DI	TOTALE PAGAMENTI	FONDO		TOTALE RESIDUI PASSIVI							
		CASSA (CS)	(TP=PR+PC)	PLURIENNALE		DA RIPORTARE (TR=EP+EC)							
				VINCOLATO (FPV)									
MISSIONE 12 DIRITTI SOCIALI, POLITICHE SOCIALI E FAMIGLIA	1202 Programma 02 INTERVENTI PER LA DISABILITA'	Titolo 1 SPESE CORRENTI	RS	0,00	R	0,00	EP	0,00					
			CP	6.200,00	PC	0,00	I	5.700,00	EC	5.700,00			
			CS	6.200,00	TP	0,00	FPV	0,00	TR	5.700,00			
		Totale Programma		RS	0,00	PR	0,00	R	0,00	EP	0,00		
				CP	6.200,00	PC	0,00	I	5.700,00	EC	5.700,00		
				CS	6.200,00	TP	0,00	FPV	0,00	TR	5.700,00		
		1203 Programma 03 INTERVENTI PER GLI ANZIANI	03 INTERVENTI PER GLI ANZIANI	Titolo 1 SPESE CORRENTI	RS	300,00	R	0,00	EP	0,00			
					CP	110.040,00	PC	0,00	I	110.040,00	EC	110.040,00	
					CS	110.340,00	TP	300,00	FPV	0,00	TR	110.040,00	
				Totale Programma		RS	300,00	PR	0,00	R	0,00	EP	0,00
						CP	110.040,00	PC	0,00	I	110.040,00	EC	110.040,00
						CS	110.340,00	TP	300,00	FPV	0,00	TR	110.040,00
1205 Programma 05 INTERVENTI PER LE FAMIGLIE	05 INTERVENTI PER LE FAMIGLIE			Titolo 1 SPESE CORRENTI	RS	7.642,96	R	0,00	EP	0,00			
					CP	543.743,90	PC	200.000,00	I	343.334,30	EC	343.334,30	
					CS	548.743,90	TP	207.642,96	FPV	0,00	TR	343.334,30	
				Totale Programma		RS	7.642,96	PR	0,00	R	0,00	EP	0,00
						CP	543.743,90	PC	200.000,00	I	343.334,30	EC	343.334,30
						CS	548.743,90	TP	207.642,96	FPV	0,00	TR	343.334,30
		05 INTERVENTI PER LE FAMIGLIE	05 INTERVENTI PER LE FAMIGLIE	Titolo 1 SPESE CORRENTI	RS	7.642,96	R	0,00	EP	0,00			
					CP	543.743,90	PC	200.000,00	I	343.334,30	EC	343.334,30	
					CS	548.743,90	TP	207.642,96	FPV	0,00	TR	343.334,30	
				Totale Programma		RS	7.642,96	PR	0,00	R	0,00	EP	0,00
						CP	543.743,90	PC	200.000,00	I	343.334,30	EC	343.334,30
						CS	548.743,90	TP	207.642,96	FPV	0,00	TR	343.334,30

**CONTO DEL BILANCIO - GESTIONE DELLE SPESE**  
**SPESE**

MISSIONE, PROGRAMMA, TITOLO	DENOMINAZIONE	RESIDUI PASSIVI AL 1/1/2020 (RS)	PAGAMENTI IN C/RESIDUI (PR)	RIACCERTAMENTO RESIDUI (R)	ECONOMIE DI COMPETENZA (ECP=CP+FPV)	RESIDUI PASSIVI DA ESERCIZI PRECEDENTI (EP=RS-PR+R)
		PREVISIONI DEFINITIVE DI COMPETENZA (CP)	PAGAMENTI IN C/COMPETENZA (PC)	IMPEGNI (I)		RESIDUI PASSIVI DA ESERCIZIO DI COMPETENZA (EC=I+PC)
		PREVISIONI DEFINITIVE DI CASSA (CS)	TOTALE PAGAMENTI (TP=PR+PC)	FONDO PLURIENNALE VINCOLATO (FPV)	TOTALE RESIDUI PASSIVI DA RIPORTARE (TR=EP+EC)	
<b>1206 Programma</b>	<b>06 INTERVENTI PER IL DIRITTO ALLA CASA</b>					
<b>TITOLO 1</b>	<b>SPESE CORRENTI</b>	RS 2.425,00 CP 2.000,00 CS 4.425,00	PR 2.050,00 PC 250,00 TP 2.300,00	R 0,00 I 250,00 FPV 0,00	ECP 250,00 ECP 1.750,00	EP 0,00 EC 1.750,00 TR 0,00
<b>Totale Programma</b>	<b>06 INTERVENTI PER IL DIRITTO ALLA CASA</b>	RS 2.425,00 CP 2.000,00 CS 4.425,00	PR 2.050,00 PC 250,00 TP 2.300,00	R 0,00 I 250,00 FPV 0,00	ECP 250,00 ECP 1.750,00	EP 0,00 EC 1.750,00 TR 0,00
<b>1209 Programma</b>	<b>09 SERVIZIO NECROSCOPICO E CIMITERIALE</b>					
<b>TITOLO 1</b>	<b>SPESE CORRENTI</b>	RS 11.397,83 CP 60.600,00 CS 60.918,51	PR 10.667,09 PC 40.948,94 TP 51.616,03	R -730,74 I 47.424,85 FPV 0,00	ECP -730,74 ECP 13.175,15	EP 0,00 EC 6.475,91 TR 6.475,91
<b>TITOLO 2</b>	<b>SPESE IN CONTO CAPITALE</b>	RS 200,08 CP 193.500,00 CS 193.700,08	PR 200,08 PC 4.876,43 TP 5.076,51	R 0,00 I 4.876,43 FPV 34.409,45	ECP 4.876,43 ECP 154.214,12	EP 0,00 EC 0,00 TR 0,00
<b>Totale Programma</b>	<b>09 SERVIZIO NECROSCOPICO E CIMITERIALE</b>	RS 11.597,91 CP 254.100,00 CS 254.618,59	PR 10.867,17 PC 45.825,37 TP 56.692,54	R -730,74 I 52.301,28 FPV 34.409,45	ECP -730,74 ECP 167.389,37	EP 0,00 EC 6.475,91 TR 6.475,91
<b>Totale MISSIONE 12</b>	<b>DIRITTI SOCIALI, POLITICHE SOCIALI E FAMIGLIA</b>	RS 21.965,87 CP 916.083,90 CS 924.377,49	PR 20.860,13 PC 246.075,37 TP 266.935,50	R -730,74 I 711.625,58 FPV 34.409,45	ECP -730,74 ECP 170.048,87	EP 0,00 EC 465.550,21 TR 465.550,21

**CONTO DEL BILANCIO – GESTIONE DELLE SPESE**  
**SPESE**

MISSIONE, PROGRAMMA, TITOLO	DENOMINAZIONE	RESIDUI PASSIVI AL 1/1/2020 (RS)	PAGAMENTI IN C/RESIDUI (PR)	RIACCERTAMENTO RESIDUI (R)	ECONOMIE DI COMPETENZA (EC=CP-I+FPV)	RESIDUI PASSIVI DA ESERCIZI PRECEDENTI (EP=RS-PR+R)
		PREVISIONI DEFINITIVE DI COMPETENZA (CP)	PAGAMENTI IN C/COMPETENZA (PC)	IMPEGNI (I)		RESIDUI PASSIVI DA ESERCIZIO DI COMPETENZA (EC-I+PC)
		PREVISIONI DEFINITIVE DI CASSA (CS)	TOTALE PAGAMENTI (TP=PR+PC)	FONDO PLURIENNALE VINCOLATO (FPV)	TOTALE RESIDUI PASSIVI DA RIPORTARE (TR=EP+EC)	
<b>MISSIONE 14 SVILUPPO ECONOMICO E COMPETITIVITA'</b>						
<b>1401 Programma</b>	<b>01 INDUSTRIA, E PMI E ARTIGIANATO</b>					
<b>Totale 1</b>	<b>SPESE CORRENTI</b>	RS 0,00 PR 0,00 CP 0,00 CS 0,00 TP 0,00	R 0,00 I 0,00 FPV 0,00	0,00 0,00 0,00	EP 0,00 EC 0,00 TR 0,00	0,00 0,00 0,00
<b>Totale Programma</b>	<b>01 INDUSTRIA, E PMI E ARTIGIANATO</b>	RS 0,00 PR 0,00 CP 0,00 CS 0,00 TP 0,00	R 0,00 I 0,00 FPV 0,00	0,00 0,00 0,00	EP 0,00 EC 0,00 TR 0,00	0,00 0,00 0,00
<b>Totale MISSIONE 14</b>	<b>SVILUPPO ECONOMICO E COMPETITIVITA'</b>	RS 0,00 PR 0,00 CP 0,00 CS 0,00 TP 0,00	R 0,00 I 0,00 FPV 0,00	0,00 0,00 0,00	EP 0,00 EC 0,00 TR 0,00	0,00 0,00 0,00

**CONTO DEL BILANCIO - GESTIONE DELLE SPESE**  
**SPESE**

MISSIONE, PROGRAMMA, TITOLO	DENOMINAZIONE	RESIDUI PASSIVI AL 1/1/2020 (RS)	PAGAMENTI IN C/RESIDUI (PR)	RIACCERTAMENTO RESIDUI (R)	ECONOMIE DI COMPETENZA (BCP-CP-I-PPV)	RESIDUI PASSIVI DA ESERCIZI PRECEDENTI (EP-RS-PR+R)	
		PREVISIONI DEFINITIVE DI COMPETENZA (CP)	PAGAMENTI IN C/COMPETENZA (PC)	IMPEGNI (I)		RESIDUI PASSIVI DA ESERCIZIO DI COMPETENZA (EC-I-PC)	
		PREVISIONI DEFINITIVE DI CASSA (CS)	TOTALE PAGAMENTI (TP-PR+PC)	FONDO PLURIENNALE VINCOLATO (FPV)	TOTALE RESIDUI PASSIVI DA RIPORTARE (TR-EP-EC)		
<b>MISSIONE</b>	<b>16</b>	<b>AGRICOLTURA, POLITICHE AGROALIMENTARI E PESCA</b>					
<b>Programma</b>	<b>01</b>	<b>SVILUPPO DEL SETTORE AGRICOLO E DEL SISTEMA AGROALIMENTARE</b>					
<b>TITOLO 1</b>	<b>SPESE CORRENTI</b>	RS	PR	R	EP	0,00	
		CP	PC	I	EC	0,00	
		CS	TP	FPV	TR	0,00	
<b>Totale Programma</b>	<b>01</b>	RS	PR	R	EP	0,00	
		CP	PC	I	EC	0,00	
		CS	TP	FPV	TR	0,00	
<b>Totale MISSIONE 16</b>	<b>AGRICOLTURA, POLITICHE AGROALIMENTARI E PESCA</b>	RS	PR	R	EP	0,00	
		CP	PC	I	EC	0,00	
		CS	TP	FPV	TR	0,00	



**CONTO DEL BILANCIO - GESTIONE DELLE SPESE**  
**SPESE**

MISSIONE, PROGRAMMA, TITOLO	DENOMINAZIONE	RESIDUI PASSIVI AL 1/1/2020 (RS)	PAGAMENTI IN C/RESIDUI (PR)	RIACCERTAMENTO RESIDUI (R)	RESIDUI PASSIVI DA ESERCIZI PRECEDENTI (EP=RS-PR+R)
		PREVISIONI DEFINITIVE DI COMPETENZA (CP)	PAGAMENTI IN C/COMPETENZA (PC)	IMPEGNI (I)	RESIDUI PASSIVI DA ESERCIZIO DI COMPETENZA (EC=I-PC)
		PREVISIONI DEFINITIVE DI CASSA (CS)	TOTALE PAGAMENTI (TP=PR+PC)	FONDO PLURIENNALE VINCOLATO (FPV)	TOTALE RESIDUI PASSIVI DA RIPORTARE (TR=EP+EC)
<b>MISSIONE 20 FONDI E ACCANTONAMENTI</b>					
<b>2001 Programma</b>	<b>01 FONDO DI RISERVA</b>				
<b>Titolo 1</b>	<b>SPESE CORRENTI</b>	RS 0,00 PR 0,00 R 0,00 CP 4.613,00 PC 0,00 I 0,00 ECP 0,00 CS 100.000,00 TP 0,00 FPV 0,00			EP 0,00 EC 0,00 TR 0,00
<b>Totale Programma</b>	<b>01 FONDO DI RISERVA</b>	RS 0,00 PR 0,00 R 0,00 CP 4.613,00 PC 0,00 I 0,00 ECP 0,00 CS 100.000,00 TP 0,00 FPV 0,00			EP 0,00 EC 0,00 TR 0,00
<b>2002 Programma</b>	<b>02 FONDO CREDITI DI DUBBIA ESIGIBILITA'</b>				
<b>Titolo 1</b>	<b>SPESE CORRENTI</b>	RS 0,00 PR 0,00 R 0,00 CP 87.636,00 PC 0,00 I 0,00 ECP 87.636,00 CS 0,00 TP 0,00 FPV 0,00			EP 0,00 EC 0,00 TR 0,00
<b>Totale Programma</b>	<b>02 FONDO CREDITI DI DUBBIA ESIGIBILITA'</b>	RS 0,00 PR 0,00 R 0,00 CP 87.636,00 PC 0,00 I 0,00 ECP 87.636,00 CS 0,00 TP 0,00 FPV 0,00			EP 0,00 EC 0,00 TR 0,00
<b>2003 Programma</b>	<b>03 ALTRI FONDI</b>				
<b>Titolo 1</b>	<b>SPESE CORRENTI</b>	RS 0,00 PR 0,00 R 0,00 CP 0,00 PC 0,00 I 0,00 ECP 0,00 CS 0,00 TP 0,00 FPV 0,00			EP 0,00 EC 0,00 TR 0,00
<b>Totale Programma</b>	<b>03 ALTRI FONDI</b>	RS 0,00 PR 0,00 R 0,00 CP 0,00 PC 0,00 I 0,00 ECP 0,00 CS 0,00 TP 0,00 FPV 0,00			EP 0,00 EC 0,00 TR 0,00

**CONTO DEL BILANCIO - GESTIONE DELLE SPESE**  
**SPESE**

MISSIONE, PROGRAMMA, TITOLO	DENOMINAZIONE	RESIDUI PASSIVI AL 1/1/2020 (RS)	PAGAMENTI IN C/RESIDUI (PR)	RIACCERTAMENTO RESIDUI (R)	ECONOMIE DI COMPETENZA (EC-CR-I-FPV)	RESIDUI PASSIVI DA ESERCIZI PRECEDENTI (EP-RS-PR+R)
		PREVISIONI DEFINITIVE DI COMPETENZA (CP)	PAGAMENTI IN C/COMPETENZA (PC)	IMPEGNI (I)		RESIDUI PASSIVI DA ESERCIZIO DI COMPETENZA (EC-I-PC)
		PREVISIONI DEFINITIVE DI CASSA (CS)	TOTALE PAGAMENTI (TP=PR+PC)	FONDO PLURIENNALE VINCOLATO (FPV)		TOTALE RESIDUI PASSIVI DA RIPORTARE (TR=EP+EC)
<b>Totale MISSIONE 20</b>	<b>FONDI E ACCANTONAMENTI</b>	RS 0,00 CP 92.249,00 CS 100.000,00	PR 0,00 PC 0,00 TP 0,00	R 0,00 I 0,00 FPV 0,00	ECR 92.249,00	EP 0,00 EC 0,00 TR 0,00

**CONTO DEL BILANCIO – GESTIONE DELLE SPESE**  
**SPESE**

MISSIONE, PROGRAMMA, TITOLO	DENOMINAZIONE	RESIDUI PASSIVI AL 1/1/2020 (RS)	PAGAMENTI IN C/RESIDUI (PR)	RIACCERTAMENTO RESIDUI (R)	ECONOMIE DI COMPETENZA (ECP=Cp-I-FPV)	RESIDUI PASSIVI DA ESERCIZIO DI COMPETENZA (EC=I-PC)
		PREVISIONI DEFINITIVE DI COMPETENZA (CP)	PAGAMENTI IN C/COMPETENZA (PC)	IMPEGNI (I)		RESIDUI PASSIVI DA ESERCIZIO DI COMPETENZA (EC=I-PC)
		PREVISIONI DEFINITIVE DI CASSA (CS)	TOTALE PAGAMENTI (TP=PR+PC)	FONDO PLURIENNALE VINCOLATO (FPV)		
<b>MISSIONE 50 DEBITO PUBBLICO</b>						
<b>5001 Programma</b>	<b>01 QUOTA INTERESSI AMMORTAMENTO MUTUI E PRESTITI OBBLIGAZIONARI</b>					
Titolo 1	SPESE CORRENTI	RS 0,00 PR CP 17.407,00 PC CS 17.407,00 TP	0,00 R 16.485,42 I 16.485,42 FPV	0,00 16.485,42 ECP 0,00		EP 0,00 EC 921,58 TR 0,00
Totale Programma	01 QUOTA INTERESSI AMMORTAMENTO MUTUI E PRESTITI OBBLIGAZIONARI	RS 0,00 PR CP 17.407,00 PC CS 17.407,00 TP	0,00 R 16.485,42 I 16.485,42 FPV	0,00 16.485,42 ECP 0,00		EP 0,00 EC 921,58 TR 0,00
<b>5002 Programma 02 QUOTA CAPITALE AMMORTAMENTO MUTUI E PRESTITI OBBLIGAZIONARI</b>						
Titolo 4	RIMBORSO PRESTITI	RS 0,00 PR CP 65.998,00 PC CS 65.998,00 TP	0,00 R 56.757,95 I 56.757,95 FPV	0,00 56.757,95 ECP 0,00		EP 0,00 EC 9.240,05 TR 0,00
Totale Programma	02 QUOTA CAPITALE AMMORTAMENTO MUTUI E PRESTITI OBBLIGAZIONARI	RS 0,00 PR CP 65.998,00 PC CS 65.998,00 TP	0,00 R 56.757,95 I 56.757,95 FPV	0,00 56.757,95 ECP 0,00		EP 0,00 EC 9.240,05 TR 0,00
<b>Totale MISSIONE 50 DEBITO PUBBLICO</b>						
		RS 0,00 PR CP 83.405,00 PC CS 83.405,00 TP	0,00 R 73.243,37 I 73.243,37 FPV	0,00 73.243,37 ECP 0,00		EP 0,00 EC 10.161,63 TR 0,00

**CONTO DEL BILANCIO - GESTIONE DELLE SPESE**  
**SPESE**

MISSIONE, PROGRAMMA, TITOLO	DENOMINAZIONE	RESIDUI PASSIVI AL 1/1/2020 (RS)	PAGAMENTI IN C/RESIDUI (PR)	RIACCERTAMENTO RESIDUI (R)	ECONOMIE DI COMPETENZA (EC=CP-I-PPV)	RESIDUI PASSIVI DA ESERCIZI PRECEDENTI (EP=RS-PR+R)
		PREVISIONI DEFINITIVE DI COMPETENZA (CP)	PAGAMENTI IN C/COMPETENZA (PC)	IMPEGNI (I)		RESIDUI PASSIVI DA ESERCIZIO DI COMPETENZA (EC=I-PC)
		PREVISIONI DEFINITIVE DI CASSA (CS)	TOTALE PAGAMENTI (TP=PR+PC)	FONDO PLURIENNALE VINCOLATO (FPV)	TOTALE RESIDUI PASSIVI DA RIPORTARE (TR=EP+EC)	
<b>MISSIONE 60 ANTICIPAZIONI FINANZIARIE</b>						
<b>6001 Programma</b>	<b>01 RESTITUZIONE ANTICIPAZIONI DI TESORERIA</b>					
<b>TITOLO 4</b>	<b>RIMBORSO PRESTITI</b>	RS 0,00 PR 0,00	0,00 R 0,00	0,00 I 0,00	ECP 0,00	EP 0,00 EC 0,00 TR 0,00
		CP 0,00 PC 0,00	0,00 TP 0,00	FPV 0,00		
		CS 0,00 TP 0,00				
<b>TITOLO 5</b>	<b>CHIUSURA ANTICIPAZIONI RICEVUTE DA ISTITUTO TESORIERE/CASSIERE</b>	RS 0,00 PR 0,00	0,00 R 0,00	0,00 I 0,00	ECP 1.355.966,00	EP 0,00 EC 0,00 TR 0,00
		CP 1.355.966,00 PC 1.355.966,00	0,00 TP 0,00	FPV 0,00		
		CS 1.355.966,00 TP 1.355.966,00				
<b>Totale Programma</b>	<b>01 RESTITUZIONE ANTICIPAZIONI DI TESORERIA</b>	RS 0,00 PR 0,00	0,00 R 0,00	0,00 I 0,00	ECP 1.355.966,00	EP 0,00 EC 0,00 TR 0,00
		CP 1.355.966,00 PC 1.355.966,00	0,00 TP 0,00	FPV 0,00		
		CS 1.355.966,00 TP 1.355.966,00				
<b>Totale MISSIONE 60</b>	<b>ANTICIPAZIONI FINANZIARIE</b>	RS 0,00 PR 0,00	0,00 R 0,00	0,00 I 0,00	ECP 1.355.966,00	EP 0,00 EC 0,00 TR 0,00
		CP 1.355.966,00 PC 1.355.966,00	0,00 TP 0,00	FPV 0,00		
		CS 1.355.966,00 TP 1.355.966,00				

**CONTO DEL BILANCIO - GESTIONE DELLE SPESE**  
**SPESE**

MISSIONE, PROGRAMMA, TITOLO	DENOMINAZIONE	RESIDUI PASSIVI AL 1/1/2020 (RS)		PAGAMENTI IN C/RESIDUI (PR)		RIACCERTAMENTO RESIDUI (R)		RESIDUI PASSIVI DA ESERCIZI PRECEDENTI (EF-RS-PR+R)	
		RS	CP	PR	PC	R	ECR	EP	EC
MISSIONE	99 SERVIZI PER CONTO TERZI	PREVISIONI DEFINITIVE DI COMPETENZA (CP)		PAGAMENTI IN C/COMPETENZA (PC)		IMPEGNI (I)		RESIDUI PASSIVI DA ESERCIZIO DI COMPETENZA (EC-I-PC)	
		PREVISIONI DEFINITIVE DI CASSA (CS)		TOTALE PAGAMENTI (TP-PR+PC)		FONDO PLURIENNALE VINCOLATO (FPV)		TOTALE RESIDUI PASSIVI DA RIPORTARE (TR-E+EC)	
9901 Programma	01 SERVIZI PER CONTO TERZI - PARTITE DI GIRO	USCITE PER CONTO TERZI E PARTITE DI GIRO							
	TITOLO 7	RS	CP	PR	PC	R	ECR	EP	EC
		75.452,79	6.270.000,00	39.902,45	396.491,21	-33.850,34	5.774.644,86	1.700,00	98.863,93
		CS	TP	FPV		0,00		TR	
		6.270.000,00	436.393,66	436.393,66				100.563,93	
	Totale Programma	RS	CP	PR	PC	R	ECR	EP	EC
		75.452,79	6.270.000,00	39.902,45	396.491,21	-33.850,34	5.774.644,86	1.700,00	98.863,93
		CS	TP	FPV		0,00		TR	
		6.270.000,00	436.393,66	436.393,66				100.563,93	
	Totale MISSIONE 99	RS	CP	PR	PC	R	ECR	EP	EC
		75.452,79	6.270.000,00	39.902,45	396.491,21	-33.850,34	5.774.644,86	1.700,00	98.863,93
		CS	TP	FPV		0,00		TR	
		6.270.000,00	436.393,66	436.393,66				100.563,93	

**CONTO DEL BILANCIO - GESTIONE DELLE SPESE**  
**SPESE**

MISSIONE, PROGRAMMA, TITOLO	DENOMINAZIONE	RESIDUI PASSIVI AL 1/1/2020 (RS)		PAGAMENTI IN C/RESIDUI (PR)		RIACCERTAMENTO RESIDUI (R)		RESIDUI PASSIVI DA ESERCIZI PRECEDENTI (EP=RS-PR+R)	
		PREVISIONI DEFINITIVE DI COMPETENZA (CP)	PREVISIONI DEFINITIVE DI CASSA (CS)	PAGAMENTI IN C/COMPETENZA (PC)	TOTALE PAGAMENTI (TP=PR+PC)	IMPEGNI (I)	FONDO PLURIENNALE VINCOLATO (FPV)	ECONOMIE DI COMPETENZA (ECP=CP-I-FPV)	RESIDUI PASSIVI DA ESERCIZIO DI COMPETENZA (EC=I-PC)
<b>MISSIONE 99 NON DEFINITO</b>									
<b>9901 Programma 01 NON DEFINITO</b>									
<b>Titolo 1 SPESE CORRENTI</b>									
	RS	0,00	PR	0,00	R	0,00		EP	0,00
	CP	0,00	PC	0,00	I	0,00	ECP	EC	0,00
	CS	0,00	TP	0,00	FPV	0,00		TR	0,00
<b>Totale Programma</b>		<b>0,00</b>	<b>PR</b>	<b>0,00</b>	<b>R</b>	<b>0,00</b>	<b>ECP</b>	<b>EP</b>	<b>0,00</b>
	CP	0,00	PC	0,00	I	0,00	ECP	EC	0,00
	CS	0,00	TP	0,00	FPV	0,00		TR	0,00
<b>Totale MISSIONE 99</b>		<b>0,00</b>	<b>PR</b>	<b>0,00</b>	<b>R</b>	<b>0,00</b>	<b>ECP</b>	<b>EP</b>	<b>0,00</b>
	CP	0,00	PC	0,00	I	0,00	ECP	EC	0,00
	CS	0,00	TP	0,00	FPV	0,00		TR	0,00
<b>TOTALE MISSIONI</b>									
	RS	1.464.476,17	PR	1.037.579,85	R	-201.326,89		EP	225.569,43
	CP	20.084.466,51	PC	4.895.901,07	I	7.700.229,98	ECP	EC	2.804.328,91
	CS	19.748.240,78	TP	5.933.480,92	FPV	1.859.986,83		TR	3.029.898,34
<b>TOTALE GENERALE DELLE SPESE</b>									
	RS	1.464.476,17	PR	1.037.579,85	R	-201.326,89		EP	225.569,43
	CP	20.084.466,51	PC	4.895.901,07	I	7.700.229,98	ECP	EC	2.804.328,91
	CS	19.748.240,78	TP	5.933.480,92	FPV	1.859.986,83		TR	3.029.898,34

CONTO ECONOMICO

Pag. 1

CONTO ECONOMICO		2020	2019
<b>A) COMPONENTI POSITIVI DELLA GESTIONE</b>			
1	PROVENTI DA TRIBUTI	3.701.608,05	3.918.854,43
2	PROVENTI DA FONDI PEREQUATIVI	577.711,52	571.957,04
3	PROVENTI DA TRASFERIMENTI E CONTRIBUTI	1.708.724,11	1.326.605,75
a	PROVENTI DA TRASFERIMENTI CORRENTI	905.229,27	279.474,48
b	QUOTA ANNUALE DI CONTRIBUTI AGLI INVESTIMENTI	68.401,09	66.334,17
c	CONTRIBUTI AGLI INVESTIMENTI	735.093,75	980.797,10
4	RICAVI DELLE VENDITE E PRESTAZIONI E PROVENTI DA SERVIZI PUBBLICI	278.001,14	459.306,54
a	PROVENTI DERIVANTI DALLA GESTIONE DEI BENI	10.246,84	12.097,43
b	RICAVI DELLA VENDITA DI BENI	0,00	0,00
c	RICAVI E PROVENTI DALLA PRESTAZIONE DI SERVIZI	267.754,30	447.209,11
5	VARIAZIONI NELLE RIMANENZE DI PRODOTTI IN CORSO DI LAVORAZIONE, ETC. (+/-)	0,00	0,00
6	VARIAZIONE DEI LAVORI IN CORSO SU ORDINAZIONE	0,00	0,00
7	INCREMENTI DI IMMOBILIZZAZIONI PER LAVORI INTERNI	0,00	0,00
8	ALTRI RICAVI E PROVENTI DIVERSI	112.053,82	73.444,64
<b>TOTALE COMPONENTI POSITIVI DELLA GESTIONE (A)</b>		<b>6.378.098,64</b>	<b>6.350.168,40</b>
<b>B) COMPONENTI NEGATIVI DELLA GESTIONE</b>			
9	ACQUISTO DI MATERIE PRIME E/O BENI DI CONSUMO	63.206,65	52.429,17
10	PRESTAZIONI DI SERVIZI	2.002.481,66	2.059.966,93
11	UTILIZZO BENI DI TERZI	92.653,86	102.692,42
12	TRASFERIMENTI E CONTRIBUTI	3.056.613,18	2.778.693,75
a	TRASFERIMENTI CORRENTI	3.002.114,34	2.758.405,20
b	CONTRIBUTI AGLI INVESTIMENTI AD ALTRE AMMINISTRAZIONI PUBBL.	54.498,84	20.288,55
c	CONTRIBUTI AGLI INVESTIMENTI AD ALTRI SOGGETTI	0,00	0,00
13	PERSONALE	105.086,14	3.000,00
14	AMMORTAMENTI E SVALUTAZIONI	552.236,79	548.724,31
a	AMMORTAMENTI DI IMMOBILIZZAZIONI IMMATERIALI	1.273,77	1.273,77
b	AMMORTAMENTI DI IMMOBILIZZAZIONI MATERIALI	455.741,86	426.723,42
c	ALTRE SVALUTAZIONI DELLE IMMOBILIZZAZIONI	0,00	1.785,94
d	SVALUTAZIONE DEI CREDITI	95.221,16	118.941,18
15	VARIAZIONI NELLE RIMANENZE DI MATERIE PRIME E/O BENI DI CONSUMO (+/-)	0,00	0,00
16	ACCANTONAMENTI PER RISCHI	0,00	0,00
17	ALTRI ACCANTONAMENTI	0,00	0,00
18	ONERI DIVERSI DI GESTIONE	71.876,59	108.894,91
<b>TOTALE COMPONENTI NEGATIVI DELLA GESTIONE (B)</b>		<b>5.944.154,87</b>	<b>5.654.401,49</b>
<b>DIFFERENZA FRA COMP. POSITIVI E NEGATIVI DELLA GESTIONE (A-B)</b>		<b>433.943,77</b>	<b>695.766,91</b>
<b>C) PROVENTI ED ONERI FINANZIARI</b>			
PROVENTI FINANZIARI			
19	PROVENTI DA PARTECIPAZIONI	158.336,80	149.040,00
a	DA SOCIETÀ CONTROLLATE	0,00	0,00
b	DA SOCIETÀ PARTECIPATE	0,00	0,00
c	DA ALTRI SOGGETTI	158.336,80	149.040,00
20	ALTRI PROVENTI FINANZIARI	3,95	11,38
<b>Totale PROVENTI FINANZIARI</b>		<b>158.340,75</b>	<b>149.051,38</b>
ONERI FINANZIARI			
21	INTERESSI ED ALTRI ONERI FINANZIARI	16.485,42	11.672,90
a	INTERESSI PASSIVI	16.485,42	11.672,90
b	ALTRI ONERI FINANZIARI	0,00	0,00
<b>Totale ONERI FINANZIARI</b>		<b>16.485,42</b>	<b>11.672,90</b>

**CONTO ECONOMICO**

Pag. 2

CONTO ECONOMICO		2020	2019
	<b>TOTALE PROVENTI ED ONERI FINANZIARI (C)</b>	<b>141.855,33</b>	<b>137.378,48</b>
	<b>D) RETTIFICHE DI VALORE ATTIVITA' FINANZIARIE</b>		
22	RIVALUTAZIONI	215.316,09	0,00
23	SVALUTAZIONI	76,46	209.727,40
	<b>TOTALE RETTIFICHE DI VALORE ATTIVITA' FINANZIARIE (D)</b>	<b>215.239,63</b>	<b>-209.727,40</b>
	<b>E) PROVENTI ED ONERI STRAORDINARI</b>		
24	PROVENTI STRAORDINARI	490.439,96	500.340,76
a	PROVENTI DA PERMESSI DI COSTRUIRE	0,00	0,00
b	PROVENTI DA TRASFERIMENTI IN CONTO CAPITALE	0,00	0,00
c	SOPRAVVENIENZE ATTIVE E INSUSSISTENZE DEL PASSIVO	479.830,96	500.340,76
d	PLUSVALENZE PATRIMONIALI	0,00	0,00
e	ALTRI PROVENTI STRAORDINARI	10.609,00	0,00
	<b>Totale PROVENTI STRAORDINARI</b>	<b>490.439,96</b>	<b>500.340,76</b>
25	ONERI STRAORDINARI	784.819,55	573.812,37
a	TRASFERIMENTI IN CONTO CAPITALE	0,00	8.123,56
b	SOPRAVVENIENZE PASSIVE E INSUSSISTENZE DELL'ATTIVO	677.447,54	413.818,61
c	MINUSVALENZE PATRIMONIALI	0,00	0,00
d	ALTRI ONERI STRAORDINARI	107.372,01	151.870,20
	<b>Totale ONERI STRAORDINARI</b>	<b>784.819,55</b>	<b>573.812,37</b>
	<b>TOTALE PROVENTI ED ONERI STRAORDINARI (E)</b>	<b>-294.379,59</b>	<b>-73.471,61</b>
	<b>RISULTATO PRIMA DELLE IMPOSTE DELLA GESTIONE (A-B+C+D+E)</b>	<b>496.659,14</b>	<b>549.946,38</b>
	<b>F) IMPOSTE</b>		
26	IMPOSTE	14.701,88	7.041,56
	<b>RISULTATO DELL'ESERCIZIO</b>	<b>481.957,26</b>	<b>542.904,82</b>



STATO PATRIMONIALE PASSIVO

Pag. 1

STATO PATRIMONIALE PASSIVO		2020	2019
	<b>A) PATRIMONIO NETTO</b>		
I	FONDO DI DOTAZIONE	941.789,00	941.789,00
II	RISERVE	25.366.283,89	24.823.379,07
	a DA RISULTATO ECONOMICO DI ESERCIZI PRECEDENTI	24.332.724,43	23.789.819,61
	b DA CAPITALE	605.442,08	605.442,08
	c DA PERMESSI DI COSTRUIRE	428.117,38	428.117,38
	d RISERVE INDISPONIBILI PER BENI DEMANIALI E PATRIMONIALI INDISPONIBILI E PER I BENI CULTURALI	0,00	0,00
	e ALTRE RISERVE INDISPONIBILI	0,00	0,00
III	RISULTATO ECONOMICO DELL'ESERCIZIO	481.957,26	542.904,82
	<b>TOTALE PATRIMONIO NETTO(A)</b>	<b>26.790.030,15</b>	<b>26.308.072,89</b>
	<b>B) FONDI PER RISCHI ED ONERI</b>		
1	PER TRATTAMENTO DI QUIESCENZA	0,00	0,00
2	PER IMPOSTE	0,00	0,00
3	ALTRI	54.289,24	201.041,19
	<b>TOTALE FONDI PER RISCHI ED ONERI(B)</b>	<b>54.289,24</b>	<b>201.041,19</b>
	<b>C) TRATTAMENTO DI FINE RAPPORTO</b>		
	<b>TOTALE TRATTAMENTO DI FINE RAPPORTO(C)</b>	<b>0,00</b>	<b>0,00</b>
	<b>D) DEBITI</b>		
1	DEBITI DA FINANZIAMENTO	665.476,04	733.454,29
	a PRESTITI OBBLIGAZIONARI	0,00	0,00
	b V/ ALTRE AMMINISTRAZIONI PUBBLICHE	0,00	0,00
	c VERSO BANCHE E TESORIERE	0,00	0,00
	d VERSO ALTRI FINANZIATORI	665.476,04	733.454,29
2	DEBITI VERSO FORNITORI	1.141.655,81	833.441,13
3	ACCONTI	0,00	0,00
4	DEBITI PER TRASFERIMENTI E CONTRIBUTI	1.701.604,42	465.950,90
	a ENTI FINANZIATI DAL SERVIZIO SANITARIO NAZIONALE		
	b ALTRE AMMINISTRAZIONI PUBBLICHE	1.591.879,82	422.879,73
	c IMPRESE CONTROLLATE	0,00	0,00
	d IMPRESE PARTECIPATE	0,00	0,00
	e ALTRI SOGGETTI	109.724,60	43.071,17
5	ALTRI DEBITI	186.638,11	166.218,14
	a TRIBUTARI	33.892,02	23.711,86
	b VERSO ISTITUTI DI PREVIDENZA E SICUREZZA SOCIALE	19.455,29	3.000,00
	c PER ATTIVITÀ SVOLTA PER C/TERZI (2)		
	d ALTRI	133.290,80	139.506,28
	<b>TOTALE DEBITI(D)</b>	<b>3.695.374,38</b>	<b>2.199.064,46</b>
	<b>E) RATEI E RISCONTI E CONTRIBUTI AGLI INVESTIMENTI</b>		
I	RATEI PASSIVI	0,00	0,00
II	RISCONTI PASSIVI	2.010.069,35	2.078.470,44
1	CONTRIBUTI AGLI INVESTIMENTI	2.010.069,35	2.078.470,44
	a DA ALTRE AMMINISTRAZIONI PUBBLICHE	2.010.069,35	2.078.470,44
	b DA ALTRI SOGGETTI	0,00	0,00
2	CONCESSIONI PLURIENNALI	0,00	0,00
3	ALTRI RISCONTI PASSIVI	0,00	0,00
	<b>TOTALE RATEI E RISCONTI E CONTRIBUTI AGLI INVESTIMENTI(E)</b>	<b>2.010.069,35</b>	<b>2.078.470,44</b>
	<b>TOTALE DEL PASSIVO (A+B+C+D+E)</b>	<b>32.549.763,12</b>	<b>30.786.648,98</b>
	<b>CONTI D'ORDINE</b>		
1	IMPEGNI SU ESERCIZI FUTURI	1.859.986,83	2.671.607,77

**STATO PATRIMONIALE PASSIVO**

Pag. 1

STATO PATRIMONIALE PASSIVO		2020	2019
2	BENI DI TERZI IN USO		
3	BENI DATI IN USO A TERZI	0,00	0,00
4	GARANZIE PRESTATE A AMMINISTRAZIONI PUBBLICHE		
5	GARANZIE PRESTATE A IMPRESE CONTROLLATE	0,00	0,00
6	GARANZIE PRESTATE A IMPRESE PARTECIPATE	0,00	0,00
7	GARANZIE PRESTATE A ALTRE IMPRESE	0,00	0,00
<b>TOTALE CONTI D'ORDINE</b>		<b>1.859.986,83</b>	<b>2.671.607,77</b>

STATO PATRIMONIALE ATTIVO

Pag. 1

STATO PATRIMONIALE ATTIVO		2020	2019
A) CREDITI VS. LO STATO ED ALTRE AMMINISTRAZIONI PUBBLICHE PER LA PARTECIPAZIONE AL FONDO DI DOTAZIONE			
TOTALE CREDITI VS. LO STATO ED ALTRE AMMINISTRAZIONI PUBBLICHE PER LA PARTECIPAZIONE AL FONDO DI DOTAZIONE(A)		0,00	0,00
B) IMMOBILIZZAZIONI			
I	IMMOBILIZZAZIONI IMMATERIALI		
1	COSTI DI IMPIANTO E DI AMPLIAMENTO	0,00	0,00
2	COSTI DI RICERCA SVILUPPO E PUBBLICITÀ	1.273,76	2.547,53
3	DIRITTI DI BREVETTO ED UTILIZZAZIONE OPERE DELL'INGEGNO	0,00	0,00
4	CONCESSIONI, LICENZE, MARCHI E DIRITTI SIMILE	0,00	0,00
5	AVVIAMENTO	0,00	0,00
6	IMMOBILIZZAZIONI IN CORSO ED ACCONTI	0,00	0,00
9	ALTRE	0,00	0,00
Totale IMMOBILIZZAZIONI IMMATERIALI		1.273,76	2.547,53
II	IMMOBILIZZAZIONI MATERIALI		
1	BENI DEMANIALI	6.294.833,72	5.944.254,78
1.01	TERRENI	393.684,18	393.684,18
1.02	FABBRICATI	1.135.721,26	1.154.191,02
1.03	INFRASTRUTTURE	4.765.428,28	4.396.379,58
1.09	ALTRI BENI DEMANIALI	0,00	0,00
III	ALTRE IMMOBILIZZAZIONI MATERIALI	5.944.277,86	5.980.359,42
2.01	TERRENI	2.143.045,09	2.127.155,72
a	DI CUI IN LEASING FINANZIARIO	0,00	0,00
2.02	FABBRICATI	3.571.908,32	3.613.882,39
a	DI CUI IN LEASING FINANZIARIO	0,00	0,00
2.03	IMPIANTI E MACCHINARI	39.501,95	1.337,60
a	DI CUI IN LEASING FINANZIARIO	0,00	0,00
2.04	ATTREZZATURE INDUSTRIALI E COMMERCIALI	21.940,32	17.907,00
2.05	MEZZI DI TRASPORTO	89.016,20	178.919,91
2.06	MACCHINE PER UFFICIO E HARDWARE	488,28	0,00
2.07	MOBILI E ARREDI	65.809,44	28.455,17
2.08	INFRASTRUTTURE	12.296,26	12.701,63
2.99	ALTRI BENI MATERIALI	272,00	0,00
3	IMMOBILIZZAZIONI IN CORSO ED ACCONTI	1.746.468,27	1.303.440,48
Totale Immobilizzazioni materiali		13.985.579,85	13.228.054,68
IV	IMMOBILIZZAZIONI FINANZIARIE		
1	PARTECIPAZIONI IN	12.727.878,02	12.512.638,39
a	IMPRESE CONTROLLATE	0,00	0,00
b	IMPRESE PARTECIPATE	5.654.205,10	5.438.889,01
c	ALTRI SOGGETTI	7.073.672,92	7.073.749,38
2	CREDITI VERSO	0,00	107.372,01
a	ALTRE AMMINISTRAZIONI PUBBLICHE	0,00	56.244,17
b	IMPRESE CONTROLLATE	0,00	0,00
c	IMPRESE PARTECIPATE	0,00	0,00
d	ALTRI SOGGETTI	0,00	51.127,84
3	ALTRI TITOLI	0,00	0,00
Totale IMMOBILIZZAZIONI FINANZIARIE		12.727.878,02	12.620.010,40
TOTALE IMMOBILIZZAZIONI(B)		26.714.731,63	25.850.612,61
C) ATTIVO CIRCOLANTE			
I	RIMANENZE	0,00	0,00
Totale RIMANENZE		0,00	0,00
II	CREDITI		
1	CREDITI DI NATURA TRIBUTARIA	831.104,81	702.663,63
a	CREDITI DA TRIBUTI DESTINATI AL FINANZIAMENTO DELLA SANITÀ	0,00	0,00
b	ALTRI CREDITI DA TRIBUTI	807.996,34	702.663,63
c	CREDITI DA FONDI PEREQUATIVI	23.108,47	0,00

**STATO PATRIMONIALE ATTIVO**

Pag. 1

STATO PATRIMONIALE ATTIVO		2020	2019
2	CREDITI PER TRASFERIMENTI E CONTRIBUTI	2.279.531,14	1.717.883,21
a	VERSO AMMINISTRAZIONI PUBBLICHE	2.251.531,14	1.717.883,21
b	IMPRESE CONTROLLATE	0,00	0,00
c	IMPRESE PARTECIPATE	0,00	0,00
d	VERSO ALTRI SOGGETTI	28.000,00	0,00
3	VERSO CLIENTI ED UTENTI	94.375,24	74.734,41
4	ALTRI CREDITI	797.097,56	767.929,17
a	VERSO L'ERARIO	0,00	0,00
b	PER ATTIVITÀ SVOLTA PER C/TERZI	12.028,80	112,50
c	ALTRI	785.068,76	767.816,67
	<b>Totale CREDITI</b>	<b>4.002.108,75</b>	<b>3.263.210,42</b>
III	ATTIVITÀ FINANZIARIE CHE NON COSTITUISCONO IMMOBILIZZI		
1	PARTECIPAZIONI	0,00	0,00
2	ALTRI TITOLI	0,00	0,00
	<b>Totale ATTIVITÀ FINANZIARIE CHE NON COSTITUISCONO IMMOBILIZZI</b>	<b>0,00</b>	<b>0,00</b>
IV	DISPONIBILITÀ LIQUIDE		
1	CONTO DI TESORERIA	1.544.493,46	1.604.063,71
a	ISTITUTO TESORIERE	1.544.493,46	1.604.063,71
b	PRESSO BANCA D'ITALIA	0,00	0,00
2	ALTRI DEPOSITI BANCARI E POSTALI	288.429,28	68.762,24
3	DENARO E VALORI IN CASSA	0,00	0,00
4	ALTRI CONTI PRESSO LA TESORERIA STATALE INTESTATI ALL'ENTE		
	<b>Totale DISPONIBILITÀ LIQUIDE</b>	<b>1.832.922,74</b>	<b>1.672.825,95</b>
	<b>TOTALE ATTIVO CIRCOLANTE(C)</b>	<b>5.835.031,49</b>	<b>4.936.036,37</b>
	<b>D)RATEI E RISCONTI</b>		
I	RATEI ATTIVI	0,00	0,00
II	RISCONTI ATTIVI	0,00	0,00
	<b>TOTALE RATEI E RISCONTI(D)</b>	<b>0,00</b>	<b>0,00</b>
	<b>TOTALE DELL'ATTIVO (A+B+C+D)</b>	<b>32.549.763,12</b>	<b>30.786.648,98</b>



Comune di Brisighella

# Rendiconto della gestione 2020

## Allegato C – RELAZIONE SULLA GESTIONE

## Indice generale

1) Criteri di valutazione utilizzati	2
2) Principali voci del conto del bilancio:	
2.1) Entrata corrente, accertamenti di competenza	7
2.2) Spesa corrente, impegni di competenza	9
2.3) Analisi della gestione di competenza conto capitale – parte entrata e parte spesa	10
2.4) Risultato finanziario complessivo	12
2.5) Composizione dell'avanzo di amministrazione	14
2.6) Consuntivo della parte in conto capitale spesa: impegnato nell'anno 2020	15
3) Principali variazioni alle previsioni finanziarie intervenute in corso d'anno	18
4) Elenco analitico delle quote vincolate e accantonate del Risultato di Amministrazione al 31 dicembre dell'esercizio precedente - anno 2020	20
5) Le ragioni della persistenza dei residui con anzianità superiore ai cinque anni e di maggiore consistenza, nonché sulla fondatezza degli stessi	21
6) Andamento della gestione di cassa, movimentazioni dell'anticipazione di tesoreria e tempi medi di pagamento	22 24
7) Elencazione dei diritti reali di godimento e loro illustrazione	24
8) Elenco dei propri enti e organismi strumentali, con la precisazione che i relativi rendiconti o bilanci di esercizio sono consultabili nel proprio sito internet	24 25
9) Elenco delle partecipazioni dirette possedute con l'indicazione della relativa quota percentuale	26
10) gli esiti della verifica dei crediti e debiti reciproci con i propri enti strumentali e le società controllate e partecipate	28
11) Oneri e impegni sostenuti, derivanti da contratti relativi a strumenti finanziari derivati o da contratti di finanziamento che includono una componente derivata	29
12) Garanzie principali o sussidiarie prestate dall'ente a favore di enti e di altri soggetti ai sensi delle leggi vigenti	30
13) Elenco descrittivo dei beni appartenenti al patrimonio immobiliare dell'ente alla data di chiusura dell'esercizio cui il conto si riferisce	32 47
14) Elementi richiesti dall'art. 2427 e dagli altri articoli del codice civile, nonché da altre norme di legge e dai documenti sui principi contabili applicabili: nota integrativa	
15) Altre informazioni riguardanti i risultati della gestione, richieste dalla legge o necessarie per l'interpretazione del rendiconto:	45
15.1) Vincoli di finanza pubblica	47
15.2) Riduzione costi apparati amministrativi	48
15.3) Prospetto spese di rappresentanza	48
15.4) Spesa del personale e incarichi	48
15.5) Relazione finale sull'andamento della gestione 2020 con riferimento ai programmi, progetti, obiettivi - verifica delle Linee Programmatiche di mandato	48

### 1) Criteri di valutazione utilizzati

I criteri utilizzati per la determinazione del valore degli accertamenti e degli impegni iscritti nel conto del bilancio sono di seguito sinteticamente descritti con riferimento alle voci principali.

Tali criteri si ispirano ai principi contabili di riferimento in particolare al principio della contabilità finanziaria di cui all'allegato 4/2 del D.Lgs. 118/2011 come successivamente integrato e modificato.

In coerenza a quanto stabilito dalle norme di riferimento, il Comune di Brisighella ha provveduto a determinare il valore degli accertamenti e degli impegni e la loro imputazione (connessa alla esigibilità) secondo il criterio della competenza finanziaria potenziata.

Nell'anno 2015 è stata avviata la riclassificazione delle entrate e delle spese secondo il nuovo piano dei conti finanziario, si è provveduto all'introduzione del fondo pluriennale vincolato e al calcolo e alla determinazione del fondo crediti di dubbia esigibilità.

Tali elementi hanno quindi condotto:

- alla ridefinizione del piano degli articoli di bilancio, redatto in coerenza logica con il piano dei conti;
- alla creazione di nuovi capitoli di entrata e di spesa;
- alla riallocazione di voci di bilancio in diversi titoli e tipologie (per le entrate) e in diverse missioni e programmi (per le spese).

Fra gli elementi che devono essere tenuti in considerazione ai fini di una migliore comprensione dei dati di bilancio occorre ricordare che, con decorrenza 1/1/2015, ha preso avvio in modo sostanziale il processo di trasferimento delle funzioni dal Comune di Brisighella all'Unione della Romagna Faentina, costituitasi dall'1/1/2012. Per effetto dell'avvio concreto di tale fase di conferimenti si sono realizzati i primi effettivi trasferimenti di personale e di somme in coerenza con i trasferimenti delle funzioni. A queste operazioni hanno fatto seguito anche i necessari adeguamenti dal punto di vista contabile. Si è modificata, in particolare, l'imputazione generale della spesa che dai macroaggregati 1, 2, 3, ecc., è passata al macroaggregato 4 assumendo la natura di trasferimento.

La formulazione delle previsioni del bilancio 2020/2022 teneva conto degli effetti, sugli stanziamenti di entrata e di spesa, del completamento del conferimento di tutte le funzioni all'Unione della Romagna Faentina con decorrenza 1/1/2018.

I bilanci degli Enti coinvolti (Unione e Comuni) sono venuti progressivamente a modificarsi e la struttura delle entrate e delle spese è mutata più o meno radicalmente a seconda delle funzioni e delle scelte effettuate.

Occorre dare atto che il bilancio dell'anno 2020, nelle poste di entrata e di spesa, ha recepito gli effetti economici derivanti dalla epidemia sanitaria da Covid 19.

- In particolare, l'art 106 del D.L. 34/2020 e l'art 39 del D.L. 104/2020 hanno istituito e disciplinato il fondo per concorrere ad assicurare agli enti locali le risorse necessarie per l'espletamento delle proprie funzioni, a compensazione delle minori entrate e delle maggiori spese connesse all'emergenza Covid19, al netto delle maggiori spese. Il totale del Fondo erogato al Comune di Brisighella a tale titolo è stato pari ad € 420.235,81.
- Sono inoltre stati erogati specifici trasferimenti per il ristoro di minori entrate e per il finanziamento di maggiori spese conseguenti all'emergenza Covid 19, come di seguito elencati:

o Trasferimento compensativo minore entrata Tosap	€ 13.577,30
o Trasferimento compensativo Imu settore turistico	€ 11.590,54
o Fondo di solidarietà alimentare	€ 86.591,80
o Contributo disinfezione e sanificazione	€ 10.177,04
o Fondo finanziamento lavoro straordinario polizia locale	€ 906,62
o Trasferimento dello Stato per CREE estivi	€ 15.677,56

Al fine di una migliore comprensione del quadro economico che ha interessato gli enti locali in relazione alla gestione degli effetti connessi all'emergenza sanitaria, si riportano di seguito alcune norme di riferimento:

- legge 178/2020 (Legge di Bilancio 2021), art. 1 comma 823 che, con richiamo al comma 822 del medesimo articolo, stabilisce che le risorse del fondo per l'esercizio delle funzioni degli enti locali (di cui all'art. 106 del D.L. 34 e all'art. 39 del D.L. 104), sono vincolate alla finalità di ristorare, nel biennio 2020-2021, la perdita di gettito connessa all'emergenza epidemiologica. Le risorse non utilizzate alla fine di ciascun esercizio confluiscono nella quota vincolata del risultato di amministrazione e non

possono essere svincolate ai sensi dell'articolo 109, comma 1-ter, del decreto-legge 17 marzo 2020, n. 18, convertito, con modificazioni, dalla legge 24 aprile 2020, n. 27, e non sono soggette ai limiti previsti dall'articolo 1, commi 897 e 898, della legge 30 dicembre 2018, n. 145. Le eventuali risorse ricevute in eccesso sono versate all'entrata del bilancio dello Stato.

- D.M. MEF, di concerto con il Ministero dell'interno, n. 212342 del 3 novembre 2020 concernente la certificazione della perdita di gettito connessa all'emergenza epidemiologica da COVID-19, il quale stabilisce che il fondo per l'esercizio delle funzioni degli enti locali disciplinato dall'articolo 106 del D.L. n. 34/2020 e dall'articolo 39 del D.L. 104/2020, è stato istituito per concorrere ad assicurare agli enti locali le risorse necessarie per l'espletamento delle proprie funzioni, a compensazione delle minori entrate e delle maggiori spese connesse all'emergenza sanitaria, al netto delle maggiori spese. Pertanto, le risorse del fondo non utilizzate nel 2020, nonché la quota di competenza dell'anno 2021 relativa ai contratti di servizio continuativo sottoscritti nel 2020, per la quota di competenza 2021, costituiscono una quota vincolata del risultato di amministrazione al 31 dicembre 2020, per le finalità previste dall'articolo 106 del D.L. n. 34/2020 e dall'articolo 39 del D.L. 104/2020.

La certificazione della perdita di gettito connessa all'emergenza epidemiologica da COVID-19, dovrà essere predisposta dagli enti sull'applicativo web <http://pareggiobilancio.mef.gov.it>, entro il termine del 31/05/2021.

Inoltre, ancora sul fronte dell'emergenza Covid, il Comune di Brisighella ha aderito alle iniziative previste:

- dalla Circolare CDP n. 1300 del 23 aprile 2020 avente ad oggetto "Rinegoziazione per l'anno 2020 dei prestiti concessi agli enti locali dalla Cassa Depositi e Prestiti spa".

Con specifici atti dei competenti organi sono state apportate le conseguenti variazioni al bilancio di previsione 2020/2021, che hanno generato:

- economie di spesa effettive sulle quote ammortamento di mutui CDP, con scadenza 2020, pari ad € 39.210,00 e sugli anni 2021 e 2022 euro 18.916,00 per anno;

Si riportano di seguito gli utilizzi nel bilancio di previsione 2020 dei fondi delle funzioni fondamentali per emergenza Covid 19 erogati dallo Stato:

Capitolo 1425 (acquisti legati all'emergenza covid) per euro 4.425,00;

Capitolo 18250/44 (trasferimento all'Unione della Romagna Faentina per fondi sociali legati all'emergenza covid) per euro 65.000,00;

Finanziamento del piano tariffario TARI per euro 101.788,01;

Capitolo 1550/55 (trasferimento all'Unione della Romagna Faentina per acquisti provveditorato di mascherine e gel igienizzante mani) per euro 8.304,25;

Capitolo 2150/55 (trasferimento all'Unione della Romagna Faentina per acquisti legati all'emergenza covid) per euro 2.523,19;

Capitolo 25972/800 (trasferimento all'Unione della Romagna Faentina per acquisto centralino necessario per sviluppo dello smartworking dopo emergenza COVID) per euro 12.456,37

Capitolo 25972/800 (trasferimento all'Unione della Romagna Faentina per acquisti legati all'informatica) per euro 6.242,47;

Capitolo 1420/20 (acquisti legati all'emergenza COVID) per euro 9.065,42;

Capitolo 11057/44 (trasferimento a istituzioni sociali) per euro 17.000,00;

Capitolo 18252 (trasferimento all'ASP per perdite legate all'COVID) per euro 110.040,00;

Capitolo 11055/44 (trasferimento per ristori covid a imprese private) per euro 70.000,00 (impegnati euro 49.600,00).

## **ENTRATE - ACCERTAMENTI**

### **PARTE CORRENTE**

#### **Titolo primo**

Sono state contabilizzate per cassa le entrate relative a:



- IMU (versamento spontaneo)

Per determinare il valore finale dell'accertamento si è tenuto conto anche delle riscossioni avvenute nel 2021 fino alla data di elaborazione dei residui cui è stato sommato un ulteriore incremento al fine di tener conto delle riscossioni in corso fino alla data di approvazione del rendiconto.

Sono state contabilizzate secondo criteri diversi le entrate di seguito indicate:

- FONDO DI SOLIDARIETA' e FONDI PER IL RISTORO DI MINORI INTROITI IMU – TASI: gli accertamenti sono coerenti con il dato del Ministero dell'Interno - Finanza Locale per l'anno di riferimento;
- FONDO COMPENSATIVO IMU-TASI: l'accertamento è coerente con il dato del Ministero dell'Interno - Finanza Locale. Il contributo risulta riscosso;
- FONDO PER L'ESERCIZIO DELLE FUNZIONI FONDAMENTALI DEGLI ENTI LOCALI. L'accertamento è coerente con il dato del Ministero dell'Interno. Il fondo risulta interamente riscosso nell'anno 2020.
- ENTRATE DERIVANTI DALLO SVOLGIMENTO DELL'ATTIVITA' DI ACCERTAMENTO EFFETTUATA DALL'ENTE IN MATERIA DI IMU E TASI: nel rispetto del principio contabile 4/2 allegato al D.Lgs. 118/2011, punto 3.7.1, così come modificato dal D.M. 4/8/2016, il valore finale dell'accertamento connesso all'emissione di atti di accertamento ed ex liquidazioni nell'esercizio 2020, è stato determinato in € 46.601,61 per gli accertamenti IMU.
  - ADDIZIONALE COMUNALE ALL'IRPEF: è stata accertata applicando il principio contabile di riferimento, l'importo accertato risulta essere di euro 776.901,14, calcolato come segue:

Add.le comunale Irpef incassi su competenza 2018	€ 237.062,44
Add.le comunale Irpef incassi 2019 su residui 2018	€ 539.838,70
Totale incassato 2018 = Previsione 2020	€ 776.901,14

- TARI: per questa entrata si è inserito un valore finale dell'accertamento pari ad € 960.205,00. Inoltre sono stati applicati ulteriori euro 170.000,00 in parte finanziati dal Bilancio comunale, in parte dai fondi statali per le funzioni fondamentali per un importo di euro 101.788,01.

### **Titolo secondo**

Le entrate del titolo secondo sono state accertate con riferimento:

- ai dati forniti dal Ministero dell'Interno per il tramite del sito della Finanza Locale. Per quanto riguarda il Fondo per l'esercizio delle funzioni fondamentali degli enti locali, l'accertamento è coerente con il dato del Ministero dell'Interno. Il fondo risulta interamente riscosso nell'anno 2020;
- ai dati forniti e alla documentazione in possesso dell'ente per i contributi regionali e provinciali di parte corrente, informazioni tutte in possesso degli uffici competenti e da questi resi noti al Settore Finanziario nel corso dell'esercizio o al momento del riaccertamento dei residui.

Nel caso si sia ritenuto utile e/o opportuno alcuni uffici hanno provveduto a dare atto, con apposite determinazioni dirigenziali, del valore dell'accertamento da effettuare.

Come previsto dai principi contabili, gli accertamenti relativi alle entrate in argomento non sono rettificati con l'accantonamento al fondo crediti di dubbia esigibilità.

### **Titolo terzo**

#### ***Proventi dei servizi pubblici***

Per le entrate comprese in questa categoria gli accertamenti sono effettuati solitamente per cassa.

#### ***Proventi dei beni dell'ente***

Le entrate sono accertate sulla base di quanto previsto da contratti che, a vario titolo, mettono a disposizione di terzi i beni comunali. Per le entrate relative a fitti attivi di immobili, censi, canoni, ecc.... è stata prevista la costituzione del fondo crediti di dubbia esigibilità per un importo di euro 5.427,30.

### **Titolo quarto**

Le entrate sono state accertate sulla base di obbligazioni giuridiche perfezionate, in particolare relative a:

- cessioni di beni immobili, ai sensi di quanto previsto dal punto 3.13 dell'allegato 4/2 al D.Lgs. 118/2011;

- contributi da altri enti per il finanziamento o cofinanziamento di opere pubbliche, a seguito della ufficiale comunicazione dell'atto di assegnazione del trasferimento, al momento di assunzione del corrispondente impegno di spesa.

Con riguardo al rilascio di permessi di costruire e ai proventi per le monetizzazioni di aree pubbliche ad uso privato si specifica, come citato in precedenza, che la funzione Urbanistica ed edilizia privata dal 1.1.2016 è stata conferita all'Unione della Romagna Faentina.

I relativi proventi sono pertanto incassati a carico del bilancio dell'Unione e trasferiti al Comune di Brisighella.

### **Titolo sesto**

Nell'esercizio 2020 non sono stati contratti nuovi mutui.

## **SPESE - IMPEGNI**

### **PARTE CORRENTE**

#### **Titolo primo**

I criteri di adozione degli impegni di spesa, relativamente alle spese di più significativo ammontare, sono sinteticamente illustrati di seguito:

Spese di personale:

- è iscritta a bilancio la spesa relativa al Segretario Comunale;
- gli impegni sono stati imputati all'anno 2020 all'inizio dell'esercizio per l'intero importo risultante dai trattamenti fissi e continuativi;

Spese di acquisto di beni e servizi:

- gli impegni di spesa sono stati assunti nell'esercizio in cui risulta adempiuta completamente la prestazione da cui scaturisce l'obbligazione;
- gli impegni di spesa inerenti a contratti di somministrazione pluriennale sono stati assunti negli esercizi considerati dal bilancio di previsione e, per quelli di durata continuativa, gli impegni sono stati assunti con imputazione distinta per gli esercizi considerati.

Spese relative a trasferimenti correnti:

- gli impegni sono stati imputati all'esercizio finanziario dell'atto amministrativo di attribuzione del contributo salvo diversa indicazione da parte dei Settori di volta in volta interessati.
- Si precisa che con Variazione di Equilibri dell'Unione della Romagna Faentina è stata eliminata la richiesta di euro 36.650,86 per trasferimento costo personale nuove assunzioni al Comune di Brisighella, e quindi non sono stati previsti definitivamente e i trasferimenti verso Unione della Romagna Faentina per un totale complessivo di euro 2.611.824,99 corrisponde a quanto previsto in entrata dall'Unione della Romagna Faentina, senza nulla pretendere reciprocamente.

Per le spese per utilizzo beni di terzi gli impegni sono imputati agli esercizi in cui l'obbligazione giuridica viene a scadenza.

Per le spese per interessi passivi gli impegni sono imputati agli esercizi in cui viene a scadenza l'obbligazione.

Spese inerenti agli incarichi a legali esterni:

- gli impegni di spesa assunti a tale titolo a carico della competenza 2020 per la quota di compenso già maturata in relazione alle attività compiute e allo stato di avanzamento della causa sono stati reimputati all'annualità 2021 se non già liquidati;
- le reimputazioni a carico del 2020 provenienti dalle annualità precedenti sono state ulteriormente reimputate. Sono stati esclusi dalla reimputazione gli impegni cancellati definitivamente in quanto economie e quelli in corso di liquidazione.

- la spesa a carico dell'esercizio 2020 è stata accantonata ad apposita specifica voce nel risultato di amministrazione, l'accantonamento è pari di euro 4.289,24.

Non si è proceduto ad assunzione di impegni di spesa, e le relative quote sono confluite nel risultato di amministrazione, per le somme stanziare a titolo di fondo crediti dubbia esigibilità, di fondi derivanti da entrate conseguenti a contenziosi in essere e per la quota di recupero trentennale del disavanzo.

## **PARTE CAPITALE**

### **Titolo secondo**

Le spese di investimento sono impegnate esclusivamente in relazione al perfezionarsi degli accertamenti di entrata provenienti da risorse proprie dell'ente e da contributi esterni finalizzati, in modo da assicurare sempre l'integrale copertura finanziaria degli investimenti.

Le spese sono state impegnate negli esercizi di scadenza delle singole obbligazioni passive derivanti da contratti o convenzioni per la realizzazione dell'investimento, mediante la definizione dei cronoprogrammi. Per le opere finanziate con mezzi propri dell'ente, si è provveduto al totale finanziamento dell'opera fin dal primo anno di inizio lavori e all'assunzione dei relativi impegni di spesa sulla base di una obbligazione giuridica perfezionata, (aggiudicazione lavori o gara formalmente indetta), costituendo il fondo pluriennale vincolato destinato ad investimenti, per le annualità successive così come previste nel cronoprogramma.

Per le opere finanziate da contributi esterni da altri enti pubblici, Stato, Regione, Provincia, si è provveduto al finanziamento dell'opera dopo la formale assegnazione del trasferimento e sulla base dei cronoprogrammi, ove trasmessi e necessari.

In sede di riaccertamento ordinario, in seguito alla verifica effettuata dai servizi competenti, sono stati cancellati e reimputati gli impegni di spesa la cui obbligazione giuridica non era esigibile nell'esercizio di riferimento del rendiconto 2020. Sono stati recepiti gli effetti delle modifiche apportate ai Principi contabili dai Decreti Ministeriali correttivi emanati nel 2019.

### **Titolo quarto**

Il titolo quarto contiene il valore della quota capitale di ammortamento dei mutui e dei prestiti a valere sull'anno 2020.

## 2) Principali voci del conto del bilancio:

### 2.1) Entrata corrente, accertamenti di competenza

L'accertamento è la fase in cui le somme, iscritte in bilancio secondo l'importo definito in sede previsionale, trovano esatta definizione nel debitore e nell'importo.

Gli scostamenti che emergono dal confronto con le previsioni tendono a dimensioni minori quanto più è possibile disporre, in sede di previsione, di dati realistici e quanto più i fatti di gestione si concretizzano in maniera coerente. Tali condizioni nell'esercizio 2020 non si sono verificate in modo costante in quanto la necessità di gestire contabilmente gli effetti dell'emergenza sanitaria, ha determinato una costante incertezza nella gestione del bilancio per l'intero anno.

Ovviamente gli stanziamenti definitivi e i relativi accertamenti di alcune entrate correnti rilevano gli effetti dell'emergenza sanitaria ed economica da Covid-19.

Le entrate correnti (titoli 1°, 2° e 3°) sono state accertate complessivamente in € 5.729.746,55.

In valore assoluto le riscossioni di competenza sono state di € 4.259.351,27 e le somme rimaste da riscuotere € 1.470.395,28 pari a un valore percentuale rispettivamente del 74,34 % e del 25,66%.

Lo scostamento fra la previsione definitiva e gli accertamenti (5.848.183,74 – 5.729.746,55) ammonta a 118.227,19 corrispondente ad un tasso di realizzazione del 97,97%.

Si analizzano di seguito i dati relativi alle entrate correnti distinte per titoli, evidenziando gli scostamenti fra la previsione definitiva ed i corrispondenti accertamenti:

#### TITOLO 1°

##### Entrate tributarie

PREVISIONE DEFINITIVA	4.221.660,00
ACCERTAMENTI	4.279.139,57
Maggiori accertamenti	57.659,57

L'importo sopra evidenziato, di € 57.659,57 rappresenta lo scostamento in valore assoluto tra la previsione definitiva e gli accertamenti, corrispondente a un valore percentuale di +1,365 %.

#### TITOLO 2°

##### Entrate derivanti da contributi e trasferimenti correnti dello Stato, delle Regioni e di altri Enti pubblici anche in rapporto all'esercizio di funzioni delegate dalla Regione

PREVISIONE DEFINITIVA	854.584,61
ACCERTAMENTI	905.229,27
Maggiori accertamenti	50.644,66

L'importo dei maggiori accertamenti, pari ad € 50.644,66 rappresenta lo scostamento in valore assoluto tra la previsione definitiva e gli accertamenti e corrisponde a un valore percentuale pari a + 5.93%

#### TITOLO 3°

##### Entrate extratributarie

PREVISIONE DEFINITIVA	771.939,13
ACCERTAMENTI	545.397,71
Minori accertamenti	-226.541,42

L'importo di cui sopra, pari ad € -226.541,42, rappresenta lo scostamento in valore assoluto tra la previsione definitiva e gli accertamenti, corrispondente a un valore percentuale pari a – 29,35%.

In conclusione, i maggiori e minori accertamenti rilevati, distinti per titolo, sono indicati di seguito:

<b>TITOLO 1°</b>	<b>57.659,52</b>
<b>TITOLO 2°</b>	<b>50.644,66</b>
<b>TITOLO 3°</b>	<b>-226.541,42</b>
<b>TOTALE MINORI ACCERTAMENTI</b>	<b>- 118.237,19</b>

## 2.2) Spesa corrente, impegni di competenza

La spesa corrente è quella parte del bilancio che trova le naturali risorse necessarie al suo finanziamento nei primi tre titoli dell'entrata ed è costituita dal titolo 1° a cui vanno aggiunti i rimborsi delle quote dei mutui e dei prestiti obbligazionari in ammortamento iscritti al titolo 3°.

Le regole per l'assunzione degli impegni sono definite dal D.Lgs. 267/2000, così come modificato dal D.Lgs. 118/2011 in materia di contabilità armonizzata.

Il valore degli impegni di spesa rappresentati di seguito, recepisce nei totali finali il risultato del riaccertamento dei residui, approvato con atto numero 20 dalla Giunta Comunale in data 31 marzo, avente per oggetto "Riaccertamento ordinario dei residui attivi e passivi e variazione di bilancio ai sensi dell'art. 3, comma 4, del D.Lgs. 118/2011, del principio contabile concernente la contabilità finanziaria allegato 4/2 e del D.Lgs. 267/2000, Rendiconto 2020".

La verifica effettuata sugli impegni assunti e sulla esigibilità delle relative obbligazioni giuridiche, la cui effettiva scadenza è posta oltre il periodo temporale dell'esercizio di riferimento, ha determinato la reimputazione degli stessi all'esercizio di esigibilità del credito da parte del terzo.

In particolare, nel rispetto del principio contabile 4/2 allegato al D.Lgs. 118/2011, sono stati oggetto di reimputazione gli impegni già assunti per incarichi legali. Le variazioni per reimputazione degli impegni di spesa hanno determinato, in entrata, la costituzione del corrispondente fondo pluriennale vincolato per spese correnti a valere sull'anno 2021 per le relative spese scadenti nell'anno e fondo pluriennale vincolato per spese correnti iscritto nel bilancio di previsione 2021 relativamente agli impegni con scadenze previste nel medesimo anno. La seguente tabella rappresenta il quadro complessivo della spesa corrente e recepisce il risultato dell'operazione di riaccertamento dei residui funzionale alla predisposizione del rendiconto 2020.

PREVISIONE DEFINITIVA	
Titolo 1°	5.879.925,97
Titolo 4° (rimborso di prestiti)	65.998,00
TOTALE SPESA CORRENTE	5.945.923,97
Impegni assunti titolo 1°	5.368.606,54
Impegni assunti titolo 4°	56.757,95
Impegni a FPV per anno 2021	15.923,95
TOTALE ANNO 2020 - IMPEGNI	5.441.288,44
DIFFERENZA	504.635,53

Si rappresentano di seguito le spese correnti riclassificate per macroaggregati, così come previsti dal D.Lgs. 118/2011 per una rappresentazione utile ai fini della più chiara evidenza della contabilizzazione del fondo pluriennale vincolato di parte corrente.

	Descrizione	Assestato	Impegnato	FPV	DIFFERENZE
1	REDDITI DA LAVORO DIPENDENTE	127.196,00	105.086,14		- 22.109,86
2	IMPOSTE E TASSE A CARICO DELL'ENTE	96.452,00	28.063,26		-68.388,74
3	ACQUISTO DI BENI E SERVIZI	2.415.591,23	2.158.342,17	15.923,95	-241.325,11
4	TRASFERIMENTI CORRENTI	3.057.530,74	3.002.114,34		-55.416,40
5	TRASFERIMENTI DI TRIBUTI	-	-	-	-
6	FONDI PEREQUATIVI	-	-	-	-
7	INTERESSI PASSIVI	17.407,00	16.485,42	-	-921,58
8	ALTRE SPESE PER REDDITI DA CAPITALE	0	-	-	-
9	RIMBORSI E POSTE CORRETTIVE DELLE ENTRATE	68.500,00	55.885,21	-	-12.614,79
10	ALTRE SPESE CORRENTI	97.249,00	2.630,00	-	-94.619,00
	<b>TOTALE</b>	<b>5.879.925,97</b>	<b>5.368.606,54</b>	<b>15.923,95</b>	<b>-495.395,48</b>

### 2.3) Analisi della gestione di competenza conto capitale – parte entrata e parte spesa

Le entrate in conto capitale sono allocate al titolo 4° e al titolo 5° del conto del bilancio e sono destinate esclusivamente al finanziamento delle spese di investimento.

Il bilancio 2020 e il rendiconto 2020 recepiscono le risultanze derivanti dall'applicazione dei principi legati alla competenza finanziaria potenziata e conseguente creazione del fondo pluriennale vincolato.

Il punto 5.3 del principio contabile interviene disciplinando le modalità di registrazione delle spese di investimento e la gestione del fondo pluriennale vincolato (FPV). In sostanza l'FPV è finalizzato a garantire il raccordo tra più esercizi e a essere gestito in un arco temporale più esteso dell'esercizio corrente. Esso rappresenta un saldo finanziario costituito da risorse già accertate e destinate al finanziamento di obbligazioni passive impegnate, ma esigibili in esercizi successivi a quello in cui è accertata l'entrata.

La gestione della parte in conto capitale del bilancio, relativamente alla competenza 2020, è stata effettuata, quando necessario, mediante l'utilizzo dei cronoprogrammi. Il cronoprogramma è un documento che rappresenta la collocazione temporale delle fasi di realizzazione di un progetto verificandone la congruenza logica. Il dettaglio delle fasi dipende dalla tipologia dei lavori e dalle modalità gestionali adottate caso per caso. Il cronoprogramma evidenzia le obbligazioni contrattuali riportandone la descrizione e la collocazione temporale. Sulla base dei cronoprogrammi, sono stati assunti anche impegni imputati all'anno finanziario 2021 al cui finanziamento si è provveduto mediante entrate accertate nell'anno 2020 o che hanno costituito FPV in entrata per l'anno 2021.

In sede di rendiconto 2020, il riaccertamento ordinario dei residui attivi e passivi provenienti dall'anno 2020, ha individuato impegni di spesa inerenti a progetti già approvati e affidati, ma i cui tempi di realizzazione ed esigibilità sono previsti nell'anno 2021. Tali impegni sono stati oggetto di reimputazione all'annualità 2021.

Le operazioni di riaccertamento ordinario hanno determinato un FPV di entrata, che trova allocazione fra le entrate del bilancio di previsione 2021, per un importo pari ad € 1.859.986,83 e fra le spese 2020, per pari importo, negli stanziamenti creati a pareggio, ma non impegnabili.

Il risultato della gestione di competenza 2020 relativa alla parte in conto capitale è esposto di seguito:

	<b>Parte investimenti:</b>		
	<b>Entrata</b>		
Titolo IV	Accertamenti	746.002,75	
Titolo V	Accertamenti	-	
		<u>746.002,75</u>	
	Entrate correnti che hanno finanziato investimenti	-	
	- Quota di O.U. che finanzia le spese correnti	-	
			746.002,75
	<b>FPV PARTE CONTO CAPITALE ENTRATA</b>		2.655.303,54
	Avanzo destinato investimenti		93.113,95
	+ Avanzo libero applicato per investimenti		385.529,05
			<u>3.879.949,24</u>
	<b>Spesa</b>		
Titolo II	Impegni	1.779.510,35	
	<b>FPV PARTE CONTO CAPITALE</b>	1.844.062,88	
			<u>3.623.573,23</u>
	<b>Avanzo di parte investimenti/Equilibrio investimenti</b>		<u>256.376,01</u>

Nelle pagine successive, al punto 2.6, sono contenuti i prospetti che evidenziano gli investimenti avviati.

Il titolo 6° delle entrate comprende quelle provenienti dall'accensione di mutui e prestiti.

Nel corso del 2020 l'ente locale poteva assumere nuovi mutui ed accedere ad altre forme di finanziamento reperibili sul mercato solo se l'importo annuale degli interessi, sommato a quello dei mutui precedentemente contratti, a quello dei prestiti obbligazionari precedentemente emessi, a quello delle aperture di credito stipulate ed a quello derivante da garanzie prestate ai sensi dell'articolo 207, al netto dei contributi statali e regionali in conto interessi, non superava il 10% delle entrate relative ai primi tre titoli delle entrate del rendiconto del penultimo anno precedente.

Preso atto di quanto sopra nel 2020 il livello massimo ammissibile di interessi passivi è stato calcolato nella misura evidenziata dalla tabella che segue:

a)	Entrate accertate di parte corrente (titoli 1, 2 e 3 del rendiconto 2018)	€ 5.423.866,58
b)	Limite di impegno per interessi passivi su mutui (10% dell'importo alla lettera a)	€ 542.386,66



#### 2.4) Risultato finanziario complessivo

	RESIDUI	COMPETENZA	TOTALE
Fondo di cassa al 1° gennaio 2020			1.604.063,71
<b>RISCOSSIONI</b>	1.070.612,68	4.803.297,99	5.873.910,67
<b>PAGAMENTI</b>	1.037.579,85	4.895.901,07	5.933.480,92
Fondo di cassa al 31 dicembre 2020			<u>1.544.493,46</u>

e quelli dell'esercizio cui si riferisce il conto.

	RESIDUI	COMPETENZA	TOTALE
Fondo di cassa al 31 dicembre 2020			1.544.493,46
<b>RESIDUI ATTIVI</b>	2.364.404,15	2.168.006,45	4.532.410,60
<b>RESIDUI PASSIVI</b>	225.569,43	2.804.328,91	3.029.898,34
			<u>3.047.005,72</u>

MENO FONDO PLURIENNALE  
VINCOLATO

**1.859.986,83**

AVANZO DI  
AMMINISTRAZIONE 2020

**1.187.018,89**

Composizione del risultato di amministrazione al 31 dicembre 2020	
<b>Parte accantonata</b>	
Fondo crediti di dubbia esigibilità al 31/12/2020	243.736,57
Altri fondi al 31/12/2020:	
- indennità di fine mandato del Sindaco	4.289,24
- fondo contenzioso	50.000,00
<b>Totale parte accantonata (B)</b>	<b>298.025,81</b>
<b>Parte vincolata</b>	
Vincoli derivanti da trasferimenti	
- Fondi Stato Covid19, funzioni fondamentali	38.216,11
- Fondi Stato Covid19 per Cree estivi	15.677,56
- Fondi stato per sanificazioni	8.447,84
Vincoli formalmente attribuiti dall'ente	0,00
<b>Totale parte vincolata (C)</b>	<b>62.341,51</b>
Parte destinata agli investimenti	192.301,50
<b>Totale parte destinata agli investimenti (D)</b>	<b>192.301,50</b>
<b>Totale parte disponibile (E=A-B-C-D)</b>	<b>634.350,52</b>

**Fondo crediti di dubbia esigibilità**

L'ente ha provveduto all'accantonamento di una quota del risultato di amministrazione al fondo crediti di dubbia esigibilità con il metodo ordinario come richiesto del principio contabile applicato 4.2. Si rimanda ai prospetti contabili allegati alla delibera di approvazione del Rendiconto 2020 per la puntuale determinazione del fondo. L'importo totale del FCDEE accantonato risulta essere di euro 243.736,57.

**Fondo passività potenziali**

Il fondo passività potenziali riguarda il fondo contezioso determinato dall'ufficio legale dell'Unione Romagna Faentina in euro 50.000,00.

## 2.5) Composizione dell'avanzo di amministrazione

L'avanzo complessivo di amministrazione è frutto delle operazioni effettuate nelle diverse parti del bilancio in relazione alle poste di competenza e ai residui. In particolare, lo schema che segue evidenzia la formazione dell'avanzo in relazione a questo aspetto:

	<b>FPV ENTRATA</b>	<b>2.671.607,77</b>
(+)	ACCERTAMENTI COMPETENZA	6.971.304,44
(-)	IMPEGNI COMPETENZA	7.700.229,98
(-)	FPV SPESA	1.859.986,83
	<b>SALDO GESTIONE COMPETENZA</b>	<b>82.695,40</b>
	MINORI RESIDUI ATTIVI RIACCERTATI	- 45.471,24
	MINORI RESIDUI PASSIVI RIACCERTATI	201.326,89
	<b>SALDO GESTIONE RESIDUI</b>	<b>155.855,65</b>
	<b>RIEPILOGO</b>	
	SALDO GESTIONE COMPETENZA	82.695,40
	SALDO GESTIONE RESIDUI	155.855,65
	AVANZO 2019 APPLICATO	560.079,00
	AVANZO 2019 NON APPLICATO	388.388,84
	<b>AVANZO DI AMMINISTRAZIONE</b>	<b>1.187.018,89</b>

## 2.6) Consuntivo della parte conto capitale spesa: impegnato nell'anno 2020

MISSIONI E PROGRAMMI/MACROAGGREGATI		Tributi in conto capitale a carico dell'ente	Investimenti fissi lordi e acquisto di terreni	Contributi agli investimenti	Altri trasferimenti in conto capitale	Altre spese in conto capitale	Totale SPESE IN CONTO CAPITALE
		201	202	203	204	205	200
01	Missione 1 - SERVIZI ISTITUZIONALI, GENERALI E DI GESTIONE						
01	ORGANI ISTITUZIONALI	0,00	4.088,22	0,00	0,00	0,00	4.088,22
02	SEGRETARIA GENERALE	0,00	0,00	0,00	0,00	0,00	0,00
03	GESTIONE ECONOMICA, FINANZIARIA, PROGRAMMAZIONE E PROVVEDIMENTI	0,00	0,00	0,00	0,00	0,00	0,00
04	GESTIONE DELLE ENTRATE TRIBUTARIE E SERVIZI FISCALI	0,00	0,00	0,00	0,00	0,00	0,00
05	GESTIONE DEI BENI DEMANIALI E PATRIMONIALI	0,00	0,00	0,00	0,00	0,00	0,00
06	UFFICIO TECNICO	0,00	177.989,10	0,00	0,00	0,00	177.989,10
07	SERVIZIO ELETTORALE E CONSULTAZIONI POPOLARI - ANAGRAFE E STATO CIVILE	0,00	0,00	0,00	0,00	0,00	0,00
08	STATISTICA E SISTEMI INFORMATIVI	0,00	0,00	0,00	0,00	0,00	0,00
09	ASSISTENZA TECNICO-AMMINISTRATIVA AGLI ENTI LOCALI	0,00	0,00	0,00	0,00	0,00	0,00
10	RSORSE UMANE	0,00	0,00	0,00	0,00	0,00	0,00
11	ALTRI SERVIZI GENERALI	0,00	0,00	0,00	0,00	0,00	0,00
	<b>Totale Missione 1 - SERVIZI ISTITUZIONALI, GENERALI E DI GESTIONE</b>	<b>0,00</b>	<b>182.077,32</b>	<b>0,00</b>	<b>0,00</b>	<b>0,00</b>	<b>182.077,32</b>
02	Missione 2 - GIUSTIZIA						
01	UFFICI GIUDIZIARI	0,00	0,00	0,00	0,00	0,00	0,00
02	CASA CIRCONDARIALE E ALTRI SERVIZI	0,00	0,00	0,00	0,00	0,00	0,00
	<b>Totale Missione 2 - GIUSTIZIA</b>	<b>0,00</b>	<b>0,00</b>	<b>0,00</b>	<b>0,00</b>	<b>0,00</b>	<b>0,00</b>
03	Missione 3 - ORDINE PUBBLICO E SICUREZZA						
01	POLIZIA LOCALE E AMMINISTRATIVA	0,00	0,00	0,00	0,00	0,00	0,00
02	SISTEMA INTEGRATO DI SICUREZZA URBANA	0,00	0,00	0,00	0,00	0,00	0,00
	<b>Totale Missione 3 - ORDINE PUBBLICO E SICUREZZA</b>	<b>0,00</b>	<b>0,00</b>	<b>0,00</b>	<b>0,00</b>	<b>0,00</b>	<b>0,00</b>
04	Missione 4 - ISTRUZIONE E DIRITTO ALLO STUDIO						
01	ISTRUZIONE PRESCOLASTICA	0,00	0,00	0,00	0,00	0,00	0,00
02	ALTRI ORDINI DI ISTRUZIONE NON UNIVERSITARIA	0,00	682.893,77	0,00	0,00	0,00	682.893,77
04	ISTRUZIONE UNIVERSITARIA	0,00	0,00	0,00	0,00	0,00	0,00
05	ISTRUZIONE TECNICA SUPERIORE	0,00	0,00	0,00	0,00	0,00	0,00
06	SERVIZI AUSILIARI ALL'ISTRUZIONE	0,00	0,00	0,00	0,00	0,00	0,00
07	DIRITTO ALLO STUDIO	0,00	0,00	0,00	0,00	0,00	0,00
	<b>Totale Missione 4 - ISTRUZIONE E DIRITTO ALLO STUDIO</b>	<b>0,00</b>	<b>682.893,77</b>	<b>0,00</b>	<b>0,00</b>	<b>0,00</b>	<b>682.893,77</b>
05	Missione 5 - TUTELA E VALORIZZAZIONE DEI BENI E DELLE ATTIVITA' CULTURALI						
01	VALORIZZAZIONE DEI BENI DI INTERESSE STORICO	0,00	0,00	0,00	0,00	0,00	0,00
02	ATTIVITA' CULTURALI E INTERVENTI DIVERSI NEL SETTORE CULTURALE	0,00	0,00	0,00	0,00	0,00	0,00
	<b>Totale Missione 5 - TUTELA E VALORIZZAZIONE DEI BENI E DELLE ATTIVITA' CULTURALI</b>	<b>0,00</b>	<b>0,00</b>	<b>0,00</b>	<b>0,00</b>	<b>0,00</b>	<b>0,00</b>
06	Missione 6 - POLITICHE GIOVANI, SPORT E TEMPO LIBERO						
01	SPORT E TEMPO LIBERO	0,00	12.925,45	0,00	0,00	0,00	12.925,45
02	GIOVANI	0,00	0,00	0,00	0,00	0,00	0,00
	<b>Totale Missione 6 - POLITICHE GIOVANI, SPORT E TEMPO LIBERO</b>	<b>0,00</b>	<b>12.925,45</b>	<b>0,00</b>	<b>0,00</b>	<b>0,00</b>	<b>12.925,45</b>
07	Missione 7 - TURISMO						
01	SVILUPPO E VALORIZZAZIONE DEL TURISMO	0,00	0,00	0,00	0,00	0,00	0,00
	<b>Totale Missione 7 - TURISMO</b>	<b>0,00</b>	<b>0,00</b>	<b>0,00</b>	<b>0,00</b>	<b>0,00</b>	<b>0,00</b>
08	Missione 8 - ASSETTO DEL TERRITORIO ED EDILIZIA ABITATIVA						
01	URBANISTICA E ASSETTO DEL TERRITORIO	0,00	0,00	0,00	0,00	0,00	0,00
02	EDILIZIA RESIDENZIALE PUBBLICA E LOCALE E PIANI DI EDILIZIA ECONOMICO-POPOLARE	0,00	0,00	0,00	0,00	0,00	0,00
	<b>Totale Missione 8 - ASSETTO DEL TERRITORIO ED EDILIZIA ABITATIVA</b>	<b>0,00</b>	<b>0,00</b>	<b>0,00</b>	<b>0,00</b>	<b>0,00</b>	<b>0,00</b>
09	Missione 9 - SVILUPPO SOSTENIBILE E TUTELA DEL TERRITORIO E DELL'AMBIENTE						
01	DIFESA DEL SUOLO	0,00	0,00	0,00	0,00	0,00	0,00

MISSIONI E PROGRAMMI/MACROAGGREGATI		Tributi in conto capitale a carico dell'ente	Investimenti fissi lordi e acquisto di terreni	Contributi agli investimenti	Altri trasferimenti in conto capitale	Altre spese in conto capitale	Totale SPESE IN CONTO CAPITALE
		201	202	203	204	205	200
02	TUTELA, VALORIZZAZIONE E RECUPERO AMBIENTALE	0,00	0,00	0,00	0,00	0,00	0,00
03	RIFIUTI	0,00	0,00	0,00	0,00	0,00	0,00
04	SERVIZIO IDRICO INTEGRATO	0,00	0,00	0,00	0,00	0,00	0,00
05	AREE PROTETTE, PARCHI NATURALI, PROTEZIONE NATURALISTICA E FORESTAZIONE	0,00	0,00	0,00	0,00	0,00	0,00
06	TUTELA E VALORIZZAZIONE DELLE RISORSE IDRICHE	0,00	0,00	0,00	0,00	0,00	0,00
07	SVILUPPO SOSTENIBILE TERRITORIO MONTANO PICCOLI COMUNI	0,00	0,00	0,00	0,00	0,00	0,00
08	QUALITÀ DELL'ARIA E RIDUZIONE DELL'INQUINAMENTO	0,00	0,00	0,00	0,00	0,00	0,00
Totale Missione 9 - SVILUPPO SOSTENIBILE E TUTELA DEL TERRITORIO E DELL'AMBIENTE		0,00	0,00	0,00	0,00	0,00	0,00
10	Missione 10 - TRASPORTI E DIRITTO ALLA MOBILITA'						
01	TRASPORTO FERROVIARIO	0,00	0,00	0,00	0,00	0,00	0,00
02	TRASPORTO PUBBLICO LOCALE	0,00	0,00	0,00	0,00	0,00	0,00
03	TRASPORTO PER VIE D'ACQUA	0,00	0,00	0,00	0,00	0,00	0,00
04	ALTRE MODALITA' DI TRASPORTO	0,00	0,00	0,00	0,00	0,00	0,00
05	VIABILITA' E INFRASTRUTTURE STRADALI	0,00	842.238,54	54.498,84	0,00	0,00	896.737,38
Totale Missione 10 - TRASPORTI E DIRITTO ALLA MOBILITA'		0,00	842.238,54	54.498,84	0,00	0,00	896.737,38
11	Missione 11 - SOCCORSO CIVILE						
01	SISTEMA DI PROTEZIONE CIVILE	0,00	0,00	0,00	0,00	0,00	0,00
02	INTERVENTI A SEGUITO DI CALAMITA' NATURALI	0,00	0,00	0,00	0,00	0,00	0,00
Totale Missione 11 - SOCCORSO CIVILE		0,00	0,00	0,00	0,00	0,00	0,00
12	Missione 12 - DIRITTI SOCIALI, POLITICHE SOCIALI E FAMIGLIA						
01	INTERVENTI PER L'INFANZIA E I MINORI E PER ASILO NIDO	0,00	0,00	0,00	0,00	0,00	0,00
02	INTERVENTI PER LA DISABILITA'	0,00	0,00	0,00	0,00	0,00	0,00
03	INTERVENTI PER GLI ANZIANI	0,00	0,00	0,00	0,00	0,00	0,00
04	INTERVENTI PER I SOGGETTI A RISCHIO DI ESCLUSIONE SOCIALE	0,00	0,00	0,00	0,00	0,00	0,00
05	INTERVENTI PER LE FAMIGLIE	0,00	0,00	0,00	0,00	0,00	0,00
06	INTERVENTI PER IL DIRITTO ALLA CASA	0,00	0,00	0,00	0,00	0,00	0,00
07	PROGRAMMAZIONE E GOVERNO DELLA RETE DEI SERVIZI SOCIO-SANITARI E SOCIALI	0,00	0,00	0,00	0,00	0,00	0,00
08	COOPERAZIONE E ASSOCIAZIONISMO	0,00	0,00	0,00	0,00	0,00	0,00
09	SERVIZIO NECROSCOPICO E CIMITERIALE	0,00	4.876,43	0,00	0,00	0,00	4.876,43
Totale Missione 12 - DIRITTI SOCIALI, POLITICHE SOCIALI E FAMIGLIA		0,00	4.876,43	0,00	0,00	0,00	4.876,43
13	Missione 13 - TUTELA DELLA SALUTE						
04	SERVIZIO SANITARIO REGIONALE - RIPIANO DI DISAVANZI SANITARI RELATIVI AD ESERCIZI PREGRESSI	0,00	0,00	0,00	0,00	0,00	0,00
05	SERVIZIO SANITARIO REGIONALE - INVESTIMENTI SANITARI	0,00	0,00	0,00	0,00	0,00	0,00
07	ULTERIORI SPESE IN MATERIA SANITARIA	0,00	0,00	0,00	0,00	0,00	0,00
Totale Missione 13 - TUTELA DELLA SALUTE		0,00	0,00	0,00	0,00	0,00	0,00
14	Missione 14 - SVILUPPO ECONOMICO E COMPETITIVITA'						
01	INDUSTRIA, E PMI E ARTISANATO	0,00	0,00	0,00	0,00	0,00	0,00
02	COMMERCIO - RETI DISTRIBUTIVE - TUTELA DEI CONSUMATORI	0,00	0,00	0,00	0,00	0,00	0,00
03	RICERCA E INNOVAZIONE	0,00	0,00	0,00	0,00	0,00	0,00
04	RETI E ALTRI SERVIZI DI PUBBLICA UTILITA'	0,00	0,00	0,00	0,00	0,00	0,00
Totale Missione 14 - SVILUPPO ECONOMICO E COMPETITIVITA'		0,00	0,00	0,00	0,00	0,00	0,00
15	Missione 15 - POLITICHE PER IL LAVORO E LA FORMAZIONE PROFESSIONALE						
01	SERVIZI PER LO SVILUPPO DEL MERCATO DEL LAVORO	0,00	0,00	0,00	0,00	0,00	0,00
02	FORMAZIONE PROFESSIONALE	0,00	0,00	0,00	0,00	0,00	0,00
03	SOSTEGNO ALL'OCCUPAZIONE	0,00	0,00	0,00	0,00	0,00	0,00
Totale Missione 15 - POLITICHE PER IL LAVORO E LA FORMAZIONE PROFESSIONALE		0,00	0,00	0,00	0,00	0,00	0,00
16	Missione 16 - AGRICOLTURA, POLITICHE AGROALIMENTARI E PESCA						
01	SVILUPPO DEL SETTORE AGRICOLO E DEL SISTEMA AGROALIMENTARE	0,00	0,00	0,00	0,00	0,00	0,00
02	CACCIA E PESCA	0,00	0,00	0,00	0,00	0,00	0,00

MISSIONI E PROGRAMMI/MACROAGGREGATI		Tributi in conto capitale a carico dell'ente	Investimenti fissi lordi e acquisto di terreni	Contributi agli investimenti	Altri trasferimenti in conto capitale	Altre spese in conto capitale	Totale SPESE IN CONTO CAPITALE
		201	202	203	204	205	200
	Totale Missione 16 - AGRICOLTURA, POLITICHE AGROALIMENTARI E PESCA	0,00	0,00	0,00	0,00	0,00	0,00
17	Missione 17 - ENERGIA E DIVERSIFICAZIONE DELLE FONTI ENERGETICHE						
01	FONDI ENERGETICHE	0,00	0,00	0,00	0,00	0,00	0,00
	Totale Missione 17 - ENERGIA E DIVERSIFICAZIONE DELLE FONTI ENERGETICHE	0,00	0,00	0,00	0,00	0,00	0,00
18	Missione 18 - RELAZIONI CON LE ALTRE AUTONOMIE TERRITORIALI E LOCALI						
01	RELAZIONI FINANZIARIE CON LE ALTRE AUTONOMIE TERRITORIALI	0,00	0,00	0,00	0,00	0,00	0,00
	Totale Missione 18 - RELAZIONI CON LE ALTRE AUTONOMIE TERRITORIALI E LOCALI	0,00	0,00	0,00	0,00	0,00	0,00
19	Missione 19 - RELAZIONI INTERNAZIONALI						
01	RELAZIONI INTERNAZIONALI E COOPERAZIONE ALLO SVILUPPO	0,00	0,00	0,00	0,00	0,00	0,00
	Totale Missione 19 - RELAZIONI INTERNAZIONALI	0,00	0,00	0,00	0,00	0,00	0,00
20	Missione 20 - FONDI E ACCANTONAMENTI						
01	FONDO DI RISERVA	0,00	0,00	0,00	0,00	0,00	0,00
02	FONDO CREDITI DI DUBBIA (SIGIBILITA')	0,00	0,00	0,00	0,00	0,00	0,00
03	ALTRI FONDI	0,00	0,00	0,00	0,00	0,00	0,00
	Totale Missione 20 - FONDI E ACCANTONAMENTI	0,00	0,00	0,00	0,00	0,00	0,00
	Totale macroaggregati	0,00	1.725.011,51	54.438,94	0,00	0,00	1.779.510,35

### 3) Principali variazioni alle previsioni finanziarie intervenute in corso d'anno

Il bilancio di previsione finanziario triennale 2020/2022, insieme al Documento unico di programmazione e ai documenti che costituiscono allegati obbligatori al bilancio di previsione, è stato approvato con atto del Consiglio Comunale n. 81 del 19/12/2019, esecutivo ai sensi di legge.

Successivamente all'approvazione del bilancio sono state apportate variazioni da parte del Consiglio Comunale con apposite delibere. Tali operazioni hanno complessivamente aumentato gli stanziamenti iniziale di bilancio di € 18.701.163,00 portando così la previsione definitiva ad € 129.836.152,00 con un aumento percentuale del 16,83%. I dati definitivi tengono conto delle variazioni apportate al bilancio durante l'esercizio.

#### ENTRATA

Titolo	Descrizione	Iniziale	Assestato	Differenza
0	RISULTATO DI AMMINISTRAZIONE + FPV	0,00	3.231.686,77	3.231.686,77
1	ENTRATE CORRENTI DI NATURA TRIBUTARIA	4.439.800,00	4.221.660,00	-218.140,00
2	TRASFERIMENTI CORRENTI	267.972,00	854.584,61	586.612,61
3	ENTRATE EXTRATRIBUTARIE	727.358,00	771.939,13	44.581,13
4	ENTRATE IN CONTO CAPITALE	2.715.390,00	3.248.630,00	533.240,00
5	ENTRATE DA RIDUZIONE DI ATTIVITA' FINANZIARIA	-	0,00	
6	ACCENSIONE PRESTITI	0,00	130.000,00	130.000,00
7	ANTICIPAZIONI DA ISTITUTO TESORIERE	1.355.966,00	1.355.966,00	-
9	ENTRATE PER CONTO TERZI E PARTITE DI GIRO	6.270.000,00	6.270.000,00	-
	<b>TOTALE</b>	<b>15.776.486,00</b>	<b>20.084.466,51</b>	<b>4.307.980,51</b>

#### SPESE

Titolo	Descrizione	Iniziali	Assestato	Differenze
0	DISAVANZO DI AMMINISTRAZIONE	0,00	0,00	-
1	SPESE CORRENTI	5.332.442,00	5.879.925,97	547.483,97
2	SPESE IN CONTO CAPITALE	2.715.390,00	6.512.576,54	3.797.186,54
3	SPESE PER INCREMENTO ATTIVITA' FINANZIARIE	-	-	-
4	RIMBORSO PRESTITI	102.688,00	65.998,00	--36.609
5	CHIUSURA ANTICIPAZIONI	1.355.966,00	1.355.966,00	-
7	USCITE PER CONTO TERZI E PARTITE DI GIRO	6.270.000,00	6.270.000,00	-
	<b>TOTALE</b>	<b>15.760.428,00</b>	<b>20.084.466,51</b>	<b>4.307.980,51</b>

#### 3.1) Utilizzo del fondo di riserva, delle quote vincolate e applicazione dell'avanzo di amministrazione 2019

##### Fondo di riserva

L'utilizzo del fondo di riserva ordinario è stato destinato per aumentare stanziamenti di spese correnti, tramite la deliberazione dei seguenti atti:

Delibera di Giunta Comunale n. 13/2020

Delibera di Giunta Comunale n. 25/2020

Delibera di Giunta Comunale n. 26/2020

Delibera di Giunta Comunale n. 48/2020

Delibera di Giunta Comunale n. 58/2020

Delibera di Giunta Comunale n. 60/2020

Delibera di Giunta Comunale n. 62/2020

Delibera di Giunta Comunale n. 87/2020

Delibera di Giunta Comunale n. 89/2020

Lo stanziamento destinato al fondo di riserva rileva, in sede di consuntivo, somme non utilizzate per un importo pari ad € 4.613,00

Applicazione avanzo di amministrazione



L'avanzo di amministrazione 2019 è stato applicato nel Bilancio 2020 come dal prospetto che segue:

Valori e modalità di utilizzo della parte accantonata del risultato di amministrazione dell'esercizio precedente	Parte accantonata FCDE	Parte accantonata Fondo passività potenziali	Parte accantonata Altri Fondi	Parte accantonata Totale parte accantonata
Utilizzo parte accantonata per spese correnti	0,00	0,00	0,00	0,00
Utilizzo parte accantonata per spese c/capitale	0,00	0,00	0,00	0,00
<b>Totale delle parti utilizzate</b>	<b>0,00</b>	<b>0,00</b>	<b>0,00</b>	<b>0,00</b>

Valori e modalità di utilizzo della parte vincolata del risultato di amministrazione dell'esercizio precedente	Parte vincolata Ex Legge	Parte vincolata Trasn.	Parte vincolata Mutuo	Parte vincolata Ente	Parte vincolata Totale parte vincolata
Utilizzo parte vincolata per spese correnti	0,00	0,00	0,00	0,00	0,00
Utilizzo parte vincolata per spese c/capitale	0,00	0,00	0,00	0,00	0,00
<b>Totale delle parti utilizzate</b>	<b>0,00</b>	<b>0,00</b>	<b>0,00</b>	<b>0,00</b>	<b>0,00</b>

Valori e modalità di utilizzo della parte destinata agli investimenti del risultato di amministrazione dell'esercizio precedente	Totale parte destinata agli investimenti
<b>Totale delle parti utilizzate</b>	<b>93.113,95</b>

Risultato di amministrazione dell'esercizio precedente	Totale parte disponibile utilizzata	Totale parte accantonata	Totale parte vincolata	Totale parte destinata agli investimenti	Totale complessivo risultato di amministrazione
<b>Totale delle parti utilizzate</b>	<b>466.965,05</b>	<b>0,00</b>	<b>0,00</b>	<b>93.113,95</b>	<b>560.079,00</b>
<b>Totale delle parti non utilizzate</b>	<b>38.832,24</b>	<b>349.556,60</b>	<b>0,00</b>	<b>0,00</b>	<b>388.388,84</b>
<b>Totale complessivo del risultato di amministrazione</b>	<b>505.797,29</b>	<b>349.556,60</b>	<b>0,00</b>	<b>93.113,95</b>	<b>948.467,84</b>

#### 4) Elenco analitico delle quote vincolate e accantonate del risultato di amministrazione al 31 dicembre dell'esercizio precedente - anno 2019

Risultato d'amministrazione 2019	948.467,84
Composizione del risultato di amministrazione:	
Parte accantonata (B)	349.556,60
Parte vincolata (C)	0,00
Parte destinata agli investimenti (D)	93.113,95
Parte disponibile (E= A-B-C-D)	505.797,29

**5) Le ragioni della persistenza dei residui con anzianità superiore ai cinque anni e di maggiore consistenza, nonché sulla fondatezza degli stessi**

Si riporta di seguito l'elenco analitico delle posizioni di credito mantenute a carico del bilancio, relative a residui attivi con anzianità superiore ai 5 anni, a carico del conto del bilancio.

Si evidenzia che tali importi devono essere considerati, per quanto riguarda i residui afferenti alle entrate correnti, di carattere residuale.

Complessivamente i residui attivi di cui al prospetto che segue sono mantenuti in quanto:

- sussiste tutt'ora la ragione giuridica che costituisce l'ente titolare di tali crediti;
- parte di essi sono stati riscossi;
- sussistono gli elementi per la riscossione delle contribuzioni a carico dei soggetti istituzionali sovraordinati individuati come debitori.

Nell'esercizio finanziario 2020 non sono stati dichiarati dal concessionario incaricato della riscossione coattiva crediti inesigibili per effetto del blocco delle procedure esecutive e della riscossione coattiva disposto per legge.

L'elenco completo dei residui attivi mantenuti è riportato nell'allegato B denominato "Allegato alla parte numerica".

Di seguito si riporta l'elenco dei residui attivi con anzianità superiore a 5 anni:

Residuo impegno 116/2014 euro 10,94 addizione provinciale TARI

Residuo impegno 109/2014 euro 52.500,00 riferito al mutuo contratto dallo Stato per la Scuola di Marzeno

Residuo su partite di giro al capitolo 7240 (depositi cauzionali) per euro 19.262,00

## 6) Andamento della gestione di cassa, movimentazioni dell'anticipazione di tesoreria e tempi medi di pagamento

L'andamento della gestione di cassa dell'anno 2020 registra un fondo finale di cassa di € 1.544.493,46.

ENTRATE	INCASSI	SPESE	PAGAMENTI
<b>Fondo di cassa all'inizio dell'esercizio</b>	1.604.063,71		
<b>Utilizzo avanzo di amministrazione</b> di cui Utilizzo Fondo anticipazioni di liquidità		<b>Disavanzo di amministrazione</b>	
<b>Fondo pluriennale vincolato di parte corrente</b>		<b>Disavanzo derivante da debito autorizzato e non contratto ripianato con accensione di prestiti</b>	
<b>Fondo pluriennale vincolato in c/capitale</b> di cui Fondo pluriennale vincolato in c/capitale finanziato da debito			
<b>Fondo pluriennale vincolato per incremento di attività finanziarie</b>			
<b>Titolo 1 - Entrate correnti di natura tributaria, contributiva e perequativa</b>	3.812.816,43	<b>Titolo 1 - Spese correnti</b> Fondo pluriennale vincolato di parte corrente	3.997.407
<b>Titolo 2 - Trasferimenti correnti</b>	837.821,09		
<b>Titolo 3 - Entrate extratributarie</b>	557.617,79	<b>Titolo 2 - Spese in conto capitale</b> Fondo pluriennale vincolato in c/capitale di cui Fondo pluriennale vincolato in c/capitale finanziato da debito	1.442.922
<b>Titolo 4 - Entrate in conto capitale</b>	212.676,46	<b>Titolo 3 - Spese per incremento di attività finanziarie</b> Fondo pluriennale vincolato per incremento di attività finanziarie	0
<b>Titolo 5 - Entrate da riduzione di attività finanziarie</b>	0,00		
<b>Totale entrate finali</b>	5.420.931,77	<b>Totale spese finali</b>	5.440.325
<b>Titolo 6 - Accensione di prestiti</b>	0,00	<b>Titolo 4 - Rimborso di prestiti</b> Fondo anticipazioni di liquidità	56.757
<b>Titolo 7 - Anticipazioni da istituto tesoriere/cassiere</b>	0,00	<b>Titolo 5 - Chiusura anticipazioni da istituto tesoriere/cassiere</b>	0
<b>Titolo 9 - Entrate per conto di terzi e partite di giro</b>	452.978,90	<b>Titolo 7 - Spese per conto terzi e partite di giro</b>	436.393
<b>Totale entrate dell'esercizio</b>	5.873.910,67	<b>Totale spese dell'esercizio</b>	5.933.480
<b>TOTALE COMPLESSIVO ENTRATE</b>	7.477.974,38	<b>TOTALE COMPLESSIVO SPESE</b>	5.933.480
<b>DISAVANZO DELL'ESERCIZIO</b> di cui Disavanzo da debito autorizzato e non contratto formatosi nell'esercizio		<b>AVANZO DI COMPETENZA/FONDO DI CASSA</b>	1.544.493
<b>TOTALE A PAREGGIO</b>	7.477.974,38	<b>TOTALE A PAREGGIO</b>	7.477.974

Per l'esercizio 2020 l'ente non ha fatto ricorso all'anticipazione di tesoreria.

### TEMPI MEDI DI PAGAMENTO ANNO 2020

Ai sensi del DPCM 22 settembre 2014 n. 265, e dell'art. 8, comma 3 bis, del D.L. 24 aprile 2014 n. 66 convertito, con modificazioni, nella legge 23 giugno 2014, n.89, si rinvia ai dati pubblicati sul sito del Comune di Faenza al seguente indirizzo:

<http://www.comune.faenza.ra.it/Amministrazione/Amministrazione-trasparente/Pagamenti-dell-Amministrazione/Indicatore-di-tempestivita-dei-pagamenti>

Il numero di giorni medi nei quali sono stati disposti i pagamenti ai fornitori nell'anno 2020 sono pari, rispetto ai 30 obbligatori, a - 6,17, che attesta che la media dei pagamenti avviene nei termini di 23/24 giorni dalla data di ricevimento della fattura.

Si riporta di seguito il valore dell'indicatore di tempestività di pagamento con riferimento all'ultimo quinquennio:

- per l'anno 2016 a giorni -7,92;
- per l'anno 2017 a giorni -2,08;
- per l'anno 2018 a giorni -1,92;

- per l'anno 2019 a giorni 6,73;
- per l'anno 2020 a giorni -6,17.

#### **DEBITO COMMERCIALE RESIDUO AL 31/12/2020**

Il D.Lgs. n. 33/2013 all'art. 33 prevede che, a partire dall'anno 2020, il debito commerciale residuo scaduto rilevato alla fine dell'esercizio di riferimento, non superi il 5% del totale delle fatture ricevute nel medesimo esercizio.

Nell'esercizio finanziario 2020, la rilevazione al 31/12/2020 di quanto sopra, come risultante anche dalla Piattaforma dei crediti commerciali (PCC) del MEF, evidenziano per il Comune di Brisighella un valore del debito commerciale residuo scaduto pari ad euro 13.445,62 rispettando il dato di cui all'art. 33 del D.Lgs. n. 33/2013.

In ogni caso si dà evidenza che tutte le informazioni concernenti i pagamenti dell'Amministrazione di cui è obbligatoria la pubblicazione ai sensi della normativa sulla trasparenza e norme collegate, sono disponibili sul sito istituzionale dell'ente all'indirizzo

<http://www.comune.brisighella.ra.it/Amministrazione/Amministrazione-trasparente/Pagamenti-dell-Amministrazione/>.

**7) Elencazione dei diritti reali di godimento e loro illustrazione**

Al momento l'ente non dispone di un censimento dei diritti reali di godimento attivi e passivi.

Gli atti relativi ai medesimi, qualora formalizzati, possono essere reperiti presso gli uffici comunali competenti (Servizio Patrimonio e Servizio Contratti).

**8) Elenco dei propri enti e organismi strumentali, con la precisazione che i relativi rendiconti o bilanci di esercizio sono consultabili nel relativo sito internet**

Il Comune di Brisighella, ai sensi del principio contabile applicato al bilancio consolidato allegato al decreto legislativo 23 giugno 2011, n. 118, non detiene partecipazioni in organismi strumentali, mentre detiene le seguenti partecipazioni in enti strumentali:

ACER Ravenna

ASP della Romagna Faentina

CON.AMI

Ente di gestione per i Parchi e le Biodiversità Romagna

Di seguito viene indicato l'indirizzo internet di pubblicazione dei bilanci d'esercizio 2019 degli enti strumentali sopra indicati:

ACER Ravenna

[http://www.acerravenna.it/amministrazione-trasparente/bilanci/bilancio-preventivo-e-consuntivo\\_143c31.htm](http://www.acerravenna.it/amministrazione-trasparente/bilanci/bilancio-preventivo-e-consuntivo_143c31.htm)

ASP della Romagna Faentina

<http://www.aspromagnafaentina.it/trasparenza/bilancio-preventivo-e-consuntivo/>

CON.AMI

<http://trasparenza.con.ami.it/bilanci/>

Ente di gestione per i Parchi e le Biodiversità Romagna

<http://www.parchiromagna.it/amministrazione-trasparente.php?l1=13&l2=1>

**9) Elenco delle partecipazioni dirette possedute con l'indicazione della relativa quota percentuale;**  
I dati presi a riferimento per le società partecipate sono relativi all'ultimo bilancio approvato.

<i>DENOMINAZIONE</i>	<i>RISULTATO ESERCIZIO 2019</i>	<i>CAPITALE SOCIALE al 31/12/2019</i>	<i>PATRIMONIO NETTO al 31/12/2019</i>	<i>Quota sul cap. soc. al 31.12.2019</i>	<i>% partecipazione al 31.12.2019</i>	<i>Valore partec. sul patrim.netto 31.12.2019</i>
A.M.R. Soc. Cons. a r.l. (già ambra S.r.l.)	-162.813,00	100.000,00	3.140.675,00	533,20	0,533%	16.746,08
Angelo Pescarini Scuola Arti e Mestieri Soc. Cons. a r.l.	30.902,00	100.000,00	340.306,00	2.160,00	2,160%	7.350,61
CON. AMI	9.497.514,00	285.793.747,00	307.082.790,00	4.757.198,70	1,690%	5.189.699,15
HERA S.p.A.	166.311.616,00	1.489.538.745,00	2.390.385.512,00	1.510,00	0,0001014%	2.423,22
LEPIDA s.c.p.a.	88.539,00	69.881.000,00	73.235.604,00	1.000,00	0,0014%	1.048,00
Società Acquedotto Valle del Lamone S.r.l.	1.386,00	500.000,00	558.173,00	25.000,00	5,000%	27.908,65
Ente di gestione per i Parchi e la Biodiversità Romagna	662.598,00	-242.887,00	1.628.272,00	-63.150,62	26,00%	423.350,72
ASP della Romagna Faentina	-422.923,43	8.824.478,00	37.759.164,18	/	18,34%	7.019.244,36
ACER Ravenna	44.646,00	229.920,00	2.656.108,00	/	1,51%	40.107,23

**10) gli esiti della verifica dei crediti e debiti reciproci con i propri enti strumentali e le società controllate e partecipate**

L'esito di tale verifica è riportato nella seguente tabella.

SOCIETA' PARTECIPATE DIRETTAMENTE	Causale debito della società v/Comune	Credito del Comune v/società	Debito della società v/Comune	Differenza	Causale credito società vs c
		Residui Attivi	Contabilità della società		
A.M.R. Soc. Cons. a r.l.			€ 324,40	-€ 324,40	
Angelo Pescarini Soc. Cons. a r.l.			€ 0,00	€ 0,00	
HERA S.p.A.	Hera alla data attuale non ha comunicato i dati.			€ 0,00	Hera non cor dati in quant che i comuni 15000 abitan siano soggetti all'adempime
Lepida S.p.A.	dato non disponibile, lo forniranno dopo l'approvazione del progetto di rendiconto			€ 0,00	dato non disp lo forniranno l'approvazio progetto di rendiconto
Società Acquedotto Valle del Lamone S.r.l.			€ 0,00	€ 0,00	
<b>ENTI STRUMENTALI</b>					
ACER Ravenna			€ 0,00	€ 0,00	
ASP della Romagna Faentina	canone luce votiva 2019	€ 129,13	€ 1.081,87	-€ 952,74	
Ente di gestione per i parchi e la biodiversità Romagna					Contributo gestione cer Carnè
CON.AMI	Dividendi 2018 deliberati in data 12/07/19 assemblea soci	€ 117.624,00	€ 118.823,00	-€ 1.199,00	

SOCIETA' PARTECIPATE INDIRETTAMENTE, CONTROLLATE					
TRAMITE IL CONAMI				€ 0,00	
Area Blu spa				€ 0,00	
Comunica SRL				€ 0,00	
Formula Imola spa				€ 0,00	
Osservanza srl			€ 0,00	€ 0,00	

Le differenze sono le seguenti:

ASP della Romagna Faentina: euro 952,74, in quanto il Comune ha un accertamento per cassa nell'anno 2021 e invece l'ASP ha registrato un debito nel 2020.

CON.AMI: euro 1.199,00 in quanto il Comune non ha emesso ancora la fattura, in quanto verrà emessa dopo la rendicontazione della spesa relativa alla sponsorizzazione dell'iniziativa "Natale a Brisighella".



**11) Oneri e impegni sostenuti, derivanti da contratti relativi a strumenti finanziari derivati o da contratti di finanziamento che includono una componente derivata;**

L'ente non ha in essere contratti relativi a strumenti finanziari derivati o da contratti di finanziamento che includono una componente derivata.

**12) Garanzie principali o sussidiarie prestate dall'ente a favore di enti e di altri soggetti ai sensi delle leggi vigenti**

È in essere, come per gli anni precedenti, una fidejussione prestata dal Comune alla società *Terre Naldi Soc. Cons. a r.l. Polo Scientifico* a garanzia della concessione di un mutuo chirografario con durata fino al 30/09/29. La società Terre Naldi è interamente partecipata dall'ente.

L'onere finanziario a carico della società ed oggetto della suddetta fidejussione è stato nel 2020 pari ad euro 193.3878,78, mentre il debito residuo al 31/12/2020 è pari ad € 193.387,78. Il valore della fidejussione è conteggiato ai fini del limite di indebitamento.

13) Elenco descrittivo dei beni appartenenti al patrimonio immobiliare dell'ente dati in locazione alla data di chiusura dell'esercizio cui il conto si riferisce

Progr.	Oggetto Contratto	Luogo	Repertorio Numero	Data	Tipologia Contrattuale
1	Locazione Fabbricato	Porta Gabolo nr.5 - Brisighella	12813	19/9/02	Locazione Commerciale
2	Locazione Fabbricato	Porta Gabolo nr.7 - Brisighella	12719	30/10/01	Locazione Commerciale
3	Locazione Fabbricato	Viale Stazione n. 11 San Martino in Gattara	13568	1/10/07	Locazione Commerciale
4	Locazione Fabbricato	Bar Stazione Ferroviaria - Brisighella	13162	9/5/05	Locazione Commerciale
5	<b>Locazione Fabbricato</b>	<b>Ex-macello Via Misironi n.7 - Brisighella</b>	<b>14042</b>	<b>10/11/16</b>	<b>Locazione Commerciale</b>
6	Locazione Fabbricato	Uso Cucina - Piazzetta Porta Gabolo - Brisighella	13583	13/12/07	Locazione Commerciale
7	Locazione Fabbricato	PIADINERIA Ex_Pesa Pubblica - FOGNANO	13659	26/9/08	Locazione Commerciale
8	Locazione Terreno	Via Voltarina - Brisighella	13188	17/9/05	Locazione Terren
9	Locazione Terreno	Via Voltarina - Brisighella	13181	19/7/05	Locazione Terren
10	Locazione Terreno	Via Voltarina - Brisighella	12595	14/9/00	Locazione Terren

11	Locazione Terreno	Via Voltarina - Brisighella	13179	14/7/05	Locazione Terrenc
12	Locazione Terreno	Via Voltarina - Brisighella	13182	20/7/05	Locazione Terrenc
13	Locazione Terreno	Via Voltarina - Brisighella	12587	26/8/00	Locazione Terrenc

14) Elementi richiesti dall'art. 2427 e dagli altri articoli del codice civile, nonché da altre norme di legge e dai documenti sui principi contabili applicabili:

**NOTA**

**INTEGRATIVA**

## **Premessa**

Gli schemi di conto economico e stato patrimoniale ex d.lgs. 118/2011, come modificati dal d.lgs. 126/2014, sono stati redatti tramite le scritture in partita doppia derivate direttamente dalle scritture rilevate in contabilità finanziaria. Grazie al Piano dei conti integrato (Piano dei conti finanziari, Piano dei conti economici e Piano dei conti patrimoniali) e al Principio Contabile 4/3 si giunge alla determinazione dei costi e ricavi annui e delle variazioni annue dell'attivo, del passivo e del netto patrimoniale. I principi economico-patrimoniali applicati costituiscono quelle regole contabili che si innestano nel Piano dei conti integrato (trasversalmente alle sue tre componenti/ripartizioni) come relazioni logiche determinative dei dati di costo e di ricavo e di attivo e di passivo patrimoniale.

L'esigenza della puntuale aderenza delle coordinate del Conto economico e dello Stato patrimoniale degli enti locali rispetto a quanto disciplinato nel codice civile e nel Dm 24/04/1995 è coerente con l'obiettivo dell'armonizzazione contabile di giungere al consolidamento dei costi/ricavi e dell'attivo/passivo degli enti con quelli delle aziende e delle società da essi partecipate.

In particolare:

1. Lo stato patrimoniale rappresenta i risultati della gestione patrimoniale e la consistenza del patrimonio al termine dell'esercizio ed è predisposto nel rispetto del principio contabile generale n. 17 e dei principi applicati della contabilità economico-patrimoniale di cui all'allegato n. 1 e n. 4/3 al decreto legislativo 23 giugno 2011, n. 118, e successive modificazioni.
2. Il conto economico evidenzia i componenti positivi e negativi della gestione di competenza economica dell'esercizio considerato, rilevati dalla contabilità economico-

patrimoniale, nel rispetto del principio contabile generale n. 17 e dei principi applicati della contabilità economico-patrimoniale di cui all'allegato n. 1 e n. 10 al decreto legislativo 23 giugno 2011, n. 118, e successive modificazioni, e rileva il risultato economico dell'esercizio.

## **STATO PATRIMONIALE ATTIVO**

### **B) IMMOBILIZZAZIONI**

#### *I) e II) IMMOBILIZZAZIONI IMMATERIALI E MATERIALI*

Gli elementi patrimoniali destinati a essere utilizzati durevolmente dall'ente sono iscritti tra le immobilizzazioni. Condizione per l'iscrizione di nuovi beni patrimoniali materiali ed immateriali tra le immobilizzazioni (stato patrimoniale) è il verificarsi, alla data del 31 dicembre, dell'effettivo passaggio del titolo di proprietà dei beni stessi.

Il Totale delle variazioni ha comportato un aumento delle immobilizzazioni materiali. E' stata effettuata una revisione generale dei beni mobili del Comune.

#### *IV) Immobilizzazioni finanziarie*

Le immobilizzazioni finanziarie (partecipazioni, titoli, crediti concessi, ecc...) appartenenti al Gruppo Amministrazione Pubblica del Comune sono iscritte sulla base del criterio del patrimonio netto. E' aumentato il valore delle partecipate relativo alle imprese partecipate come indicato di seguito.

Il principio contabile applicato concernente la contabilità economico-patrimoniale degli Enti in contabilità Finanziaria, Allegato n. 4/3 al D.Lgs. 118/2011, come modificato dal D.M. 18 maggio 2017 ha introdotto novità nel criterio di valorizzazione delle immobilizzazioni finanziarie, così sintetizzate:

- Introduzione dell'obbligatorietà del metodo del patrimonio netto per gli organismi controllati e partecipati: il punto 6.1.3. dell'Allegato n. 4/3 al D.Lgs. 118/2011, stabilisce che le partecipazioni in imprese società controllate e partecipate sono valutate in base al «metodo del patrimonio netto» di cui all'articolo 2426, n. 4, del Codice civile. A tal fine, l'utile o la perdita d'esercizio della

partecipata, debitamente rettificato, per la quota di pertinenza, è portato al conto economico, e nello stato patrimoniale ha come contropartita l'incremento o la riduzione della partecipazione azionaria. Solo nell'esercizio successivo, a seguito dell'approvazione del rendiconto della gestione (e non direttamente nello stesso esercizio, come in precedenza disciplinato) gli eventuali utili derivanti dall'applicazione del metodo del patrimonio netto devono determinare l'iscrizione di una specifica riserva del patrimonio netto vincolata all'utilizzo del metodo del patrimonio. Le eventuali perdite sono portate a conto economico. Nel caso in cui il valore della partecipazione diventi negativo per effetto di perdite, la partecipazione si azzerà. Tale obbligatorietà vale anche per le partecipazioni non azionarie (fondazioni, aziende speciali, consorzi, eccetera). Nell'esercizio in cui non risulti possibile acquisire il bilancio di esercizio o il rendiconto le partecipazioni sono iscritte al metodo del patrimonio netto dell'esercizio precedente.

La lettera b) del punto 6.1.3. stabilisce che i criteri di iscrizione e valutazione di tali organismi sono analoghi a quelli valevoli per le azioni. Pertanto, anche le partecipazioni in enti, pubblici e privati, controllati e partecipati, sono valutate in base al «metodo del patrimonio netto».

- Enti senza valore di liquidazione: In deroga ai documenti Oic n. 17 e n. 21, le partecipazioni e i conferimenti al fondo di dotazione di enti che non hanno valore di liquidazione (in quanto il loro statuto prevede che, in caso di scioglimento, il fondo di dotazione sia destinato a soggetti non controllati o partecipati dalla controllante/partecipante) devono essere rappresentate tra le immobilizzazioni finanziarie dell'attivo patrimoniale e, come contropartita, per evitare sopravvalutazioni del patrimonio, una quota del patrimonio netto deve essere vincolata come riserva non disponibile. In caso di liquidazione dell'ente controllato o partecipato, per lo stesso importo si riducono le partecipazioni tra le immobilizzazioni patrimoniali e la quota non disponibile del patrimonio netto dell'ente. Il principio contabile illustra all'esempio n. 13 la modalità di registrazione in contabilità economica e le scritture in partita doppia di tali valorizzazioni, classificando la partecipazione di questi enti tra gli "Altri soggetti" anche nel caso di controllo.

Nella tabella che segue sono illustrati i criteri utilizzati per l'anno 2020 per il Comune di Brisighella e per tutti gli Enti facenti parte dell'Unione della Romagna Faentina.

Per le partecipazioni, nei medesimi organismi, da parte di uno o più Comuni dell'Unione, si è deciso di adottare lo stesso criterio di valorizzazione.

ANNO 2019		
CRITERI UTILIZZATI PER LA CLASSIFICAZIONE E VALORIZZAZIONE DEGLI ORGANISMI PARTECIPATI		
TIPOLOGIA DI ORGANISMO AI SENSI DEL D.LGS. 118/2011, ALLEGATO 4/4	CLASSIFICAZIONE NELLO STATO PATRIMONIALE AI SENSI DEL D.LGS. 118/2011, ALLEGATO 4/3	CRITERIO DI VALORIZZAZIONE DELLA PARTECIPAZIONE AI SENSI DEL D.LGS. 118/2011, ALLEGATO 4/3
Enti Strumentali Controllati	Imprese controllate	Valorizzazione al Patrimonio Netto. In caso di Patrimonio Netto negativo si è indicato valore pari a zero.
Enti Strumentali Partecipati	Imprese partecipate	
Società Controllate	Imprese controllate	Valorizzazione al Patrimonio Netto. In caso di Patrimonio Netto negativo si è indicato valore pari a zero.
Società Partecipate facenti parte del Gruppo Amministrazione Pubblica	Imprese partecipate	
Società partecipate non facenti parte del Gruppo Amministrazione Pubblica e Enti strumentali partecipati o controllati non aventi valore di liquidazione	Altri soggetti	<p>L'Ente ha facoltà di scelta del criterio di valorizzazione:</p> <ul style="list-style-type: none"> <li>- valorizzazione al costo di acquisto (se noto) o al valore nominale;</li> <li>- valorizzazione al Patrimonio Netto</li> </ul> <p>Non tutti gli organismi sono partecipati dagli stessi Comuni, pertanto, al fine di rendere omogenea la loro valorizzazione si sono adottati i seguenti criteri:</p> <p>1) nel caso di partecipazione in un organismo da parte di un solo Comune, o della sola Unione della Romagna Faentina, si è mantenuto il criterio di valorizzazione adottato l'anno precedente, salvo i casi in cui non si sia ritenuto opportuno indicare il valore minore tra Costo e Patrimonio netto. In caso di Patrimonio Netto dell'organismo partecipato negativo, si è indicato sempre valore della partecipazione pari a zero;</p> <p>2) nel caso di partecipazione in un organismo da parte di più di un Ente (Comune e/o Unione) si è adottato lo stesso criterio di valorizzazione da parte di tutti gli enti che lo partecipano. In caso di Patrimonio Netto dell'organismo partecipato negativo, si è indicato sempre valore della partecipazione pari a zero.</p>



### I Risultati finali vengono di seguito dettagliati

I valori utilizzati sono quelli degli ultimi bilanci approvati (anno 2019), in quanto non è stato possibile reperire gli schemi di rendiconto 2019.

	Collocazione in Stato Patrimoniale al 31/12/2020	Valore di carico in Stato Patrimoniale 31/12/2019 (valori al 31/12/2018)	Valore di carico in Stato Patrimoniale 31/12/2020 (valori al 31/12/2019)	Variazione totale	Valore criterio patrimonio netto al 01/01/2020	Valore criterio patrimonio netto al 31/12/2020	Variazione solo criterio del Patrimonio Netto	Quota di riserva anno 2020 da accantonare
<b>TOTALE IMPRESE CONTROLLATE</b>	Controllate	€ 0,00	€ 0,00	€ 0,00	€ 0,00	€ 0,00	€ 0,00	
ACER Ravenna	Partecipate	€ 39.955,38	€ 40.107,23	€ 151,85	€ 39.955,38	€ 40.107,23	€ 151,85	
CON. AMI	Partecipate	€ 5.146.815,18	€ 5.189.699,15	€ 42.883,97	€ 5.146.815,18	€ 5.189.699,15	€ 42.883,97	
Ente di gestione per i Parchi e la Biodiversità Romagna	Partecipate	€ 251.075,33	€ 423.350,72	€ 172.275,39	€ 251.075,33	€ 423.350,72	€ 172.275,39	
Lepida S.p.A.	Partecipate	€ 1.043,12	€ 1.048,00	€ 4,88	€ 1.043,12	€ 1.048,00	€ 4,88	
<b>TOTALE IMPRESE PARTECIPATE</b>	Partecipate	€ 5.438.889,01	€ 5.654.205,10	€ 215.316,09	€ 5.438.889,01	€ 5.654.205,10	€ 215.316,09	€ 0,00
Angelo Pescarini Scuola Arti e Mestieri Soc. Cons. a r.l.	Altri soggetti	€ 6.683,15	€ 7.350,61	€ 667,46	€ 6.683,15	€ 7.350,61	€ 667,46	
A.M.R. soc. cons. a r.l.	Altri soggetti	€ 17.614,19	€ 16.746,08	-€ 868,11	€ 17.614,19	€ 16.746,08	-€ 868,11	
ASP Romagna Faentina (*)	Altri soggetti	€ 7.019.244,36	€ 7.019.244,36	€ 0,00	€ 7.019.244,36	€ 7.019.244,36	€ 0,00	€ 0,00
HERA S.p.A.	Altri soggetti	€ 2.367,25	€ 2.423,22	€ 55,97	€ 2.367,25	€ 2.423,22	€ 55,97	
Società Acquedotto Valle Lamone S.r.l.	Altri soggetti	€ 27.839,45	€ 27.908,65	€ 69,20	€ 27.839,45	€ 27.908,65	€ 69,20	
<b>TOTALE ALTRI SOGGETTI</b>	Altri soggetti	€ 7.073.748,40	€ 7.073.672,92	-€ 75,48	€ 7.073.748,40	€ 7.073.672,92	-€ 75,48	€ 0,00
<b>TOTALE IMMOBILIZZAZIONI FINANZIARIE</b>		€ 12.512.637,41	€ 12.727.878,02	€ 215.240,61	€ 12.512.637,41	€ 12.727.878,02	€ 215.240,61	€ 0,00

## C) ATTIVO CIRCOLANTE

L'attivo circolante comprende i beni non destinati a permanere durevolmente nell'ente e dunque rimanenze, crediti, attività finanziarie che non costituiscono immobilizzi e disponibilità liquide.

### *I) Rimanenze*

Le Rimanenze si riferiscono al 31/12/2018 hanno un valore pari ad € 0,00.

### *II) Crediti*

I crediti di funzionamento sono iscritti nell'attivo dello Stato Patrimoniale solo se corrispondenti ad obbligazioni giuridiche perfezionate esigibili, per le quali il servizio è stato reso o è avvenuto lo scambio dei beni.

I crediti sono iscritti al valore nominale, ricondotto al presumibile valore di realizzo, attraverso apposito fondo svalutazione crediti portato a diretta diminuzione degli stessi. Il Fondo Crediti Dubbia Esigibilità ammonta complessivamente ad € 148.515,41.

Nello Stato patrimoniale, il Fondo Crediti Dubbia Esigibilità non è iscritto tra le poste del passivo, in quanto è portato in detrazione delle voci di credito a cui si riferisce.

L'accantonamento 2019 a conto economico è pari ad € 95.221,16 e corrisponde alla differenza tra il Fondo crediti di dubbia esigibilità esercizio 2019 e quello del 2020 al netto di utilizzi, stralci di crediti e migliore riscossione su crediti svalutati

La consistenza finale dei crediti si concilia al totale dei residui attivi riportati nella contabilità finanziaria in tal modo:

VERIFICHE RESIDUI		2019
CREDITI +		€ 4.002.108,75
FCDE +		€ 243.736,57
DEPOSITI POSTALI +		€ 288.429,28
DEPOSITI BANCARI +		€ 0,00
SALDO IVA -		-€ 1.864,00
CREDITI STALCIATI -		€ 0,00
altri residui non connessi a crediti		€ 0,00
<b>RESIDUI ATTIVI =</b>		<b>€ 4.532.410,60</b>

### III) *Disponibilità liquide*

Le disponibilità liquide al 31/12/2020 sono corrispondenti al fondo di cassa iniziale cui sono stati aggiunti gli incassi e detratti i pagamenti effettuati nell'esercizio, corrispondenti alle Reversali e ai Mandati.

Il fondo di cassa finale si concilia con le risultanze contabili del conto del Tesoriere.

Sono stati rilevati anche i conti correnti postali al 31/12/2020, per un importo complessivo pari ad € 288.429,28.

## **D) RATEI E RISCONTI**

I ratei e risconti sono iscritti e valutati in conformità a quanto precisato dall'art. 2424-bis, comma 6, codice civile.

### ***1) Ratei Attivi***

I ratei attivi sono rappresentati dalle quote di ricavi/proventi che avranno manifestazione finanziaria futura (accertamento dell'entrata), ma che devono, per competenza, essere attribuiti all'esercizio in chiusura (ad es. fitti attivi).

Le quote di competenza dei singoli esercizi si determinano in ragione del tempo di utilizzazione delle risorse economiche (beni e servizi) il cui ricavo/provento deve essere imputato.

### ***2) Risconti Attivi***

I risconti attivi sono rappresentati dalle quote di costi che hanno avuto manifestazione finanziaria nell'esercizio, ma che vanno rinviati in quanto di competenza di futuri esercizi.

## **STATO PATRIMONIALE PASSIVO**

### **A) PATRIMONIO NETTO**

Il Patrimonio netto è costituito dalle seguenti poste:

Il Patrimonio Netto ha recepito elementi aumentativi e diminutivi in accordo ai nuovi principi contabili: il valore finale del netto è pari a € 26.790.030,15.

E' stato registrato il risultato economico d'esercizio pari a € 481.957,26

### **B) FONDI PER RISCHI ED ONERI.**

Il totale del Fondo per Rischi e Oneri al 31/12/2019 è pari ad € 54.289,24.

Dalla quota accantonata nel risultato di amministrazione, va escluso il Fondo crediti dubbia esigibilità e accantonamenti per perdite societarie per trovare corrispondenza in contabilità economica.

### **C) TRATTAMENTO DI FINE RAPPORTO**

## D) DEBITI

Il totale dei debiti è conciliato con i residui passivi in tal modo:

DEBITI	+	€	3.695.374,38
DEBITI DA FINANZIAMENTO	-	-€	665.476,04
SALDO IVA (SE A DEBITO)	-	-€	0,00
RESIDUI TITOLO IV + INTERESSI MUTUI		€	0,00
RESIDUI TITOLO V ANTICIPAZIONI	+	€	0,00
altri residui non connessi a debiti		€	0,00
<b>RESIDUI PASSIVI</b>	<b>=</b>	€	<b>3.029.898,34</b>

## E) RATEI E RISCONTI

I ratei e risconti sono iscritti e valutati in conformità a quanto precisato dall'art. 2424-bis, comma 6, codice civile.

### *Ratei passivi*

I ratei passivi sono rappresentati dalle quote di costi/oneri che avranno manifestazione finanziaria futura (liquidazione della spesa), ma che devono, per competenza, essere attribuiti all'esercizio in chiusura (ad es. quote di fitti passivi o premi di assicurazione con liquidazione posticipata).

Le quote di competenza dei singoli esercizi si determinano in ragione del tempo di utilizzazione delle risorse economiche (beni e servizi) il cui costo/onere deve essere imputato.

### *Risconti passivi*

I risconti passivi sono rappresentati dalle quote di ricavi che hanno avuto manifestazione finanziaria nell'esercizio (accertamento dell'entrata/incasso), ma che vanno rinviati in quanto di competenza di futuri esercizi.

La determinazione dei risconti passivi avviene considerando il periodo di validità della prestazione, indipendentemente dal momento della manifestazione finanziaria.

Nello schema di bilancio sono suddivisi nelle seguenti sottovoci:

**- Contributi agli investimenti**

I contributi agli investimenti comprendono la quota non di competenza dell'esercizio rilevata tra i ricavi nel corso dell'esercizio in cui il relativo credito è stato accertato, e sospesa alla fine dell'esercizio.

Annualmente i proventi sospesi sono ridotti attraverso la rilevazione di un provento (quota annuale di contributo agli investimenti) di importo proporzionale alla quota di ammortamento del bene finanziato dal contributo all'investimento.

I contributi agli investimenti da altre amministrazioni pubbliche al 31/12/2020 ammontano a complessivi € 2.010.069,35.

**- Altri Risconti Passivi**

Non sono presenti altri risconti passivi.

**CONTI D'ORDINE**

Nei nuovi schemi i conti d'ordine vengono rilevati per gli impegni su esercizi futuri per Euro 1.859.986,83 pari al Fondo Pluriennale Vincolato rilevato nella spesa nella contabilità finanziaria al netto della quota di Salario Accessorio e Premiante indicata nei Ratei Passivi.

## CONTO ECONOMICO

Il Conto Economico illustra i componenti positivi e negativi di reddito dell'Ente, secondo criteri di competenza economica.

Pone in evidenza, come sopra anticipato, un risultato economico di esercizio positivo di , dato dalla differenza tra i proventi e i costi dell'esercizio. Il Risultato d'esercizio 2020 è pari ad euro 481.957,26.

### A) COMPONENTI POSITIVI DELLA GESTIONE

I componenti positivi della gestione totali sono euro 6.378.098,64.

A1) i proventi da tributi relativi ai proventi di natura tributaria (imposte, tasse, ecc.) di competenza economica dell'esercizio pari ad Euro 3.701.608,05;

A2) i proventi da fondi perequativi pari ad Euro 577.711,52;

A3) i proventi da trasferimenti e contributi sono costituiti:

- A3a) dai proventi relativi alle risorse finanziarie correnti trasferite all'ente dallo Stato, dalla regione, da organismi comunitari e internazionali, da altri enti del settore pubblico e da famiglie ed imprese, accertate nell'esercizio in contabilità finanziaria pari ad Euro 905.229,27;
- A3b) dalla quota annuale dei contributi agli investimenti di competenza dell'esercizio pari ad Euro 68.401,09.
- A3c) dalla quota dei contributi agli investimenti euro 735.093,75

A4) i ricavi dalle vendite e prestazioni e proventi da servizi pubblici sono costituiti:

- A4a) proventi derivanti dalla gestione dei beni pari ad Euro 10.246,84;
- A4b) Ricavi della vendita di beni per Euro 0,00;
- A4c) ricavi e proventi derivanti dalla prestazione di servizi pari ad Euro 267.754,30.

A8) altri ricavi e proventi diversi pari ad Euro 112.053,82 costituiti da proventi di natura residuale, non riconducibili ad altre voci del conto economico e senza carattere straordinario.



## **B) COMPONENTI NEGATIVI DELLA GESTIONE**

I componenti negativi della gestione invece comprendono:

B9) Acquisto di materie prime e beni di consumo relativi ai costi per l'acquisto di materie prime, merci e beni di consumo necessari al funzionamento dell'attività ordinaria dell'Ente pari ad Euro 63.206,65.

B10) prestazioni di servizi costituite dai costi relativi all'acquisizione di servizi connessi alla gestione operativa pari ad Euro 2.002.481,66.

B11) utilizzo beni di terzi relativi a fitti passivi, canoni per utilizzo di software, oneri per noleggi di attrezzature e mezzi di trasporto, ecc... pari ad Euro 92.653,86.

B12) trasferimenti e contributi costituiti dalle risorse finanziarie correnti trasferiti dall'ente ad altre amministrazioni pubbliche o a privati in assenza di una controprestazione.

- B12a) trasferimenti correnti pari ad Euro 3.002.114,34;
- B12b) contributi agli investimenti ad Amministrazioni pubbliche pari ad Euro 54.498,84;
- B12c) contributi agli investimenti ad altri soggetti pari ad Euro 0,00.

B13) personale, relativi ai costi sostenuti nell'esercizio per il personale dipendente al netto del fondo pluriennale vincolato relativo al salario accessorio pari ad Euro 105.086,14.

B14) ammortamenti per un importo complessivo di euro 552.236,79; svalutazioni dei crediti per Euro 95.221,16. B15) Variazioni nelle rimanenze di materie prime e/o beni di consumo pari ad Euro 0,00.

B16) Accantonamenti per rischi pari ad Euro 0,00.

B17) Altri accantonamenti pari ad Euro 0,00.

B18) Oneri diversi di gestione costituiti da oneri della gestione di competenza dell'esercizio non classificati nelle voci precedenti pari ad Euro 71.876,59.

## **C) PROVENTI E ONERI FINANZIARI**

### ***PROVENTI FINANZIARI***

C19) Proventi da partecipazioni da altri soggetti determinati dai dividendi corrisposti da Società partecipate e altri soggetti partecipati pari ad Euro 158.336,80;

C20) Altri proventi finanziari pari ad Euro 3,95.

#### ***ONERI FINANZIARI***

C21) Interessi passivi corrisposti sui mutui passivi e debiti diversi pari ad Euro 16.485,42.

### **D) RETTIFICHE DI VALORE ATTIVITÀ FINANZIARIE**

Vengono rappresentate le rivalutazioni e svalutazioni per le immobilizzazioni finanziarie dovute alla variazione rispetto al precedente anno:

D22) Rivalutazioni pari ad Euro 215.316,09.

D23) Svalutazioni pari ad Euro 76,46.

### **E) PROVENTI E ONERI STRAORDINARI**

#### ***24) PROVENTI STRAORDINARI***

E24a) L'importo dei permessi di costruire è pari a 0,00.

Secondo quanto disposto dai principi applicati, la quota che finanzia spesa in conto capitale è stata spostata a Riserva per permessi di costruire.

E24c) Le sopravvenienze attive e insussistenze del passivo pari ad euro 479.830,96.

E24d) Le plusvalenze patrimoniali sono pari a 0,00.

E24e) La voce Altri proventi straordinari è pari a 10.609,00.

### **25) ONERI STRAORDINARI**

E25a) Trasferimenti in conto capitale pari ad Euro 0,00.

E25b) Le sopravvenienze passive e insussistenze del passivo pari ad euro 677.447,54

E25d) Altri oneri straordinari 107.372,01

### **26) IMPOSTE**

Vengono classificati in questa voce, come previsto dal principio contabile, gli importi riferiti all'IRAP di competenza dell'esercizio pari ad Euro 14.701,88.

15) Altre informazioni riguardanti i risultati della gestione, richieste dalla legge o necessarie per l'interpretazione del rendiconto:

15.1) Vincoli di finanza pubblica (pareggio di bilancio)

RISPETTO PAREGGIO DI BILANCIO AI SENSI DELL'ART. 9 COMMA 1 E 1 BIS L. 243/2012				
Titolo	Descrizione	Anno	Accertamenti	totale entrate finali art 9 comma 1 e 1bis - L. 243/2012
0	AVANZO + FPV	2020	3.231.686,77	
	ENTRATE			
	CORRENTI DI			
	NATURA			
1	TRIBUTARIA	2020	4.279.319,57	
	TRASFERIMENTI	2020		
2	CORRENTI		902.229,27	
	ENTRATE	2020		
3	EXTRATRIBUTARIE		545.397,71	
	ENTRATE IN	2020		
4	CONTO CAPITALE		746.002,75	
	<b>TOTALE ENTRATE</b>			<b>9.704.636,07</b>
Titolo	Descrizione	Anno	Impegni	totale spese finali art 9 comma 1 e 1bis - L. 243/2012
	DISAVANZO DI	2020		
0	AMMINISTRAZIONE		0,00	
1	SPESE CORRENTI	2020	5.368.606,54	
	SPESE IN CONTO	2020		
2	CAPITALE		1.779.510,35	
	SPESE PER	2020		
	INCREMENTO			
3	ATTIVITA'		-	
	<b>TOTALE SPESE</b>			<b>7.148.116,89</b>
	SPAZIO PER			
	INDEBITAMENTO			<b>2.556.519,18</b>
	INDEBITAMENTO			
	ANNO 2020			<b>- 56.757,95</b>
	<b>RISPETTO</b>			
	<b>PAREGGIO DI</b>			
	<b>BILANCIO 2020</b>			<b>2.499.761,23</b>

### 15.2) Riduzioni costi apparati amministrativi

I limiti di spesa per l'anno 2020, pur se calcolati, non devono essere osservati per effetto delle disposizioni previste dal D.L. n. 50/2017 convertito in Legge n. 96/2017, dato che l'ente ha approvato i bilanci nei termini previsti.

Si osserva inoltre che con il D.L. 26 ottobre 2019, n. 124, articolo 57, vengono definitivamente abrogate, dal 2020, le disposizioni in materia di riduzione e contenimento delle spese degli enti locali, con riferimento alle limitazioni di spesa ex D.L. 78/2010 e D.L. 95/2012, e s.m.i..

### 15.3) Prospetto spese di rappresentanza 2020

Descrizione dell'oggetto della spesa Occasione in cui la spesa è stata sostenuta Importo della spesa:

. N. 2 corone d'alloro deposte per i cimiteri di Brisighella Fognano in occasione della giornata dedicata alla Commemorazione dei Defunti e un vaso di fiori per la tomba di G. Ugonia in esecuzione dei vincoli descritti nella donazione delle opere al museo intitolato all'artista medesimo € 230,00

. Buffet per inaugurazione Parco Caduti di Nassiriya del 18 Gennaio 2020 Buffet per invitati all'inaugurazione € 976,00

**Totale spese sostenute € 1.206,00**

### 15.4) Limiti di spesa su incarichi di consulenza, studio e ricerca e contratti di collaborazione coordinata e continuativa

Sono stati rispettati i limiti in quanto non sono stati affidati tali tipi di contratti

### 15.5) Relazione finale sull'andamento della gestione 2020 con riferimento ai programmi, progetti, obiettivi - verifica delle Linee Programmatiche di mandato

Per la rendicontazione degli indicatori di performance collegati alla realizzazione dei programmi, progetti e obiettivi, si fa rinvio alla delibera di approvazione del rendiconto dell'Unione della Romagna Faentina, dato il consolidamento degli indicatori dei Comuni membri nel Documento Unico di Programmazione dell'Unione. In tale delibera si dà atto del livello raggiunto dagli indicatori rispetto ai livelli previsti, con indicazione puntuale della percentuale di performance raggiunta.

Analogamente si fa rinvio alla delibera di approvazione del rendiconto dell'Unione per la verifica periodica dell'attuazione delle *linee programmatiche* approvate all'inizio del mandato dell'amministrazione del Comune. La rendicontazione degli indicatori consolidati nel Documento Unico di Programmazione dell'Unione considera infatti non solo i livelli (previsti e raggiunti) aggregati, ma anche i livelli per ogni singolo Comune, rendendo così possibile la verifica degli indicatori collegati alle azioni previste nelle linee programmatiche.

# COMUNE DI BRISIGHELLA

Provincia di RAVENNA

## Relazione dell'organo di revisione

– *sulla proposta di  
deliberazione  
consiliare del  
rendiconto della  
gestione*  
– *sullo schema di  
rendiconto*

Anno  
2020

*L'ORGANO DI REVISIONE*

*BEATRICE CONTI - PRESIDENTE*

*MONICA MEDICI - COMPONENTE*

*VENER OGNIBENE - COMPONENTE*

# Comune di BRISIGHELLA

## Organo di revisione

### Verbale n. 4 del 20/4/2021

#### RELAZIONE SUL RENDICONTO 2020

L'organo di revisione ha esaminato lo schema di rendiconto dell'esercizio finanziario per l'anno 2020, unitamente agli allegati di legge, e la proposta di deliberazione consiliare del rendiconto della gestione 2020 operando ai sensi e nel rispetto:

- del d.lgs. 18 agosto 2000, n. 267 «Testo unico delle leggi sull'ordinamento degli enti locali»;
- del d.lgs. 23 giugno 2011 n.118 e dei principi contabili 4/2 e 4/3;
- degli schemi di rendiconto di cui all'allegato 10 al d.lgs.118/2011;
- dello statuto comunale e del regolamento di contabilità;
- dei principi di vigilanza e controllo dell'organo di revisione degli enti locali approvati dal Consiglio nazionale dei dottori commercialisti ed esperti contabili;

**approva**

l'allegata relazione sulla proposta di deliberazione consiliare del rendiconto della gestione e sullo schema di rendiconto per l'esercizio finanziario 2020 del Comune di Brisighella che forma parte integrante e sostanziale del presente verbale.

Brisighella, lì 20/4/2021

L'organo di revisione

Beatrice Conti - Presidente

Monica Medici - Componente

Vener Ognibene - Componente

## **INTRODUZIONE**

**I sottoscritti** Beatrice Conti, Monica Medici, Vener Ognibene, revisori nominati con delibera dell'organo consiliare dell'Unione della Romagna faentina n. 51 del 30/09/2019;

- ◆ ricevuta in data 12/04/2021 la proposta di delibera consiliare e lo schema del rendiconto per l'esercizio 2020, approvati con delibera della giunta comunale n. 21 del 09/04/2021, completi dei seguenti documenti obbligatori ai sensi del Decreto Legislativo 18 agosto 2000, n. 267 (Testo unico delle leggi sull'ordinamento degli enti locali – di seguito TUEL):
  - a) Conto del bilancio;
  - b) Conto economico ;
  - c) Stato patrimoniale ;

e corredati dagli allegati disposti dalla legge e necessari per il controllo.

- ◆ viste le disposizioni della parte II – ordinamento finanziario e contabile del Tuel;
- ◆ visto in particolare l'articolo 239, comma 1 lettera d) del TUEL;
- ◆ visto il d.lgs. 118/2011;
- ◆ visti i principi contabili applicabili agli enti locali;
- ◆ visto il regolamento di contabilità;

### **TENUTO CONTO CHE**

- ◆ durante l'esercizio le funzioni sono state svolte in ottemperanza alle competenze contenute nell'art. 239 del TUEL avvalendosi anche di tecniche motivate di campionamento;
- ◆ il controllo contabile è stato svolto in assoluta indipendenza soggettiva ed oggettiva nei confronti delle persone che determinano gli atti e le operazioni dell'ente;
- ◆ si è provveduto a verificare la regolarità ed i presupposti delle variazioni di bilancio approvate nel corso dell'esercizio dalla Giunta, dal responsabile del servizio finanziario e dai dirigenti, anche nel corso dell'esercizio provvisorio;

In particolare, ai sensi art. 239 comma 1 lett. b) 2), è stata verificata l'esistenza dei presupposti relativamente le seguenti variazioni di bilancio:

Variazioni di bilancio totali	n. 7
di cui variazioni di Consiglio	n.5
di cui variazioni di Giunta con i poteri del consiglio a ratifica ex art. 175 c. 4 Tuel	n.1
di cui variazioni di Giunta con i poteri propri ex art. 175 comma 5 bis Tuel	-----
di cui variazioni responsabile servizio finanziario ex art. 175 c. 5 quater Tuel	-----
di cui variazioni per fondi COVID	n. 1
di cui variazioni altri responsabili se previsto dal regolamento di contabilità	-----

- ◆ le funzioni richiamate ed i relativi pareri espressi dall'organo di revisione risultano dettagliatamente riportati nella documentazione a supporto dell'attività svolta;

### **RIPORTANO**

i risultati dell'analisi e le attestazioni sul rendiconto per l'esercizio 2020.



## CONTO DEL BILANCIO

### Premesse e verifiche

Il Comune di Brisighella registra una popolazione al 01.01.2020, ai sensi dell'art.156, comma 2, del Tuel, di n. 7.352 abitanti.

L'organo di revisione, nel corso del 2020, **non ha rilevato** gravi irregolarità contabili o gravi anomalie gestionali.

L'organo di revisione ha verificato che:

- l'Ente **risulta** essere correttamente adempiente rispetto alla trasmissione degli schemi di bilancio, dei dati contabili analitici, del piano degli indicatori e dei documenti allegati richiesti dalla BDAP rispetto ai bilanci di previsione, rendiconti, bilanci consolidati approvati;

- l'Ente **a** provveduto alla trasmissione dei dati alla BDAP del preconsuntivo 2020 attraverso la modalità *"in attesa di approvazione al fine di verificare che non vi siano anomalie in vista del successivo invio definitivo post approvazione del rendiconto da parte del Consiglio"*;

- nel corso dell'esercizio 2020, in ordine all'eventuale utilizzo dell'avanzo di amministrazione, in sede di applicazione dell'avanzo libero l'ente non si trovasse in una delle situazioni previste dagli artt.195 e 222 del TUEL (utilizzo di entrate a destinazione specifica e anticipazioni di tesoreria), come stabilito dal comma 3-bis, dell'art. 187 dello stesso Testo unico;

- nel corso dell'esercizio 2020 l'ente non si è avvalso della possibilità prevista dall'art. 109, comma 2, del DL 18/2020 in ordine all'applicazione dell'avanzo libero;

- nel rendiconto 2020 le somme iscritte ai titoli IV, V e VI delle entrate (escluse quelle entrate del titolo IV considerate ai fini degli equilibri di parte corrente) **sono state** destinate esclusivamente al finanziamento delle spese di investimento.

In riferimento all'Ente si precisa che:

- partecipa all'Unione dei Comuni della Romagna Faentina;
- partecipa al Consorzio di Comuni, CON.AMI;
- non è istituito a seguito di processo di unione;
- non è istituito a seguito di processo di fusione per incorporazione;
- non è ricompreso nell'elenco di cui agli allegati 1, 2 e 2-bis del d.l. n. 189/2016;
- **non ha** in essere operazioni di partenariato pubblico-privato, come definite dal d.lgs. n. 50/2016;
- **ha** dato attuazione all'obbligo di pubblicazione sul sito dell'amministrazione di tutti i rilievi mossi dalla Corte dei conti in sede di controllo, nonché dei rilievi non recepiti degli organi di controllo interno e degli organi di revisione amministrativa e contabile, ai sensi dell'art. 31, d.lgs. n. 33/2013;
- **non ha** ricevuto anticipazioni di liquidità di cui all'art.1 comma 11 del d.l. n. 35/2013 convertito in legge n. 64/2013 e norme successive di rifinanziamento;
- dai dati risultanti dalla tabella dei parametri di deficiarietà strutturale allegata al rendiconto emerge che l'ente non è da considerarsi strutturalmente deficitario e soggetto ai controlli di cui all'art. 243 del Tuel;
- che in attuazione dell'articoli 226 e 233 del Tuel gli agenti contabili, hanno reso il conto della loro gestione, entro il 30 gennaio 2021, allegando i documenti di cui al secondo comma del citato art. 233. Si evidenzia che il responsabile finanziario non **ha** ancora proceduto alla loro parificazione;
- che il responsabile del servizio finanziario **ha** adottato quanto previsto dal regolamento di contabilità per lo svolgimento dei controlli sugli equilibri finanziari;
- nell'emissione degli ordinativi di incasso e dei mandati di pagamento **è stato rispettato** l'obbligo – previsto dal comma 3, dell'art. 180 e dal comma 2, dell'art. 185 del Tuel – della codifica della transazione elementare;
- nel corso dell'esercizio 2020, **non sono state** effettuate segnalazioni ai sensi dell'art.153, comma 6, del TUEL per il costituirsi di situazioni, non compensabili da maggiori entrate o minori spese, tali da pregiudicare gli equilibri del bilancio;
- nel corso dell'esercizio l'ente **non ha quote di disavanzo da recuperare**;

- nel corso dell'esercizio e dopo la chiusura dell'esercizio l'ente non ha debiti fuori di bilancio;
- che l'ente non essendo in dissesto finanziario, né strutturalmente deficitario in quanto non supera oltre la metà dei parametri obiettivi definiti dal decreto del Ministero dell'Interno del 18/2/2013, ed avendo presentato il certificato del rendiconto 2019 entro i termini di legge, non ha avuto l'obbligo di assicurare per l'anno 2020, la copertura minima dei costi dei servizi a domanda individuale, acquadotto e smaltimento rifiuti.

### **Effetti sulla gestione finanziaria 2020 connessi all'emergenza sanitaria**

L'Organo di revisione ha verificato che l'ente **ha** correttamente contabilizzato e utilizzato le somme derivanti dal Fondo Funzioni Fondamentali di cui art. 106 DL 34/2020 e art. 39 DL 104/2020 e dagli altri specifici ritorsi di entrate e di spesa.

L'Organo di revisione ha verificato se l'Ente **non ha** usufruito delle anticipazioni di liquidità per far fronte ai pagamenti dei debiti certi liquidi ed esigibili maturati alla data del 31 dicembre 2020, relativi a somministrazioni, forniture, appalti e a obbligazioni per prestazioni professionali, nonché per i debiti fuori bilancio riconosciuti (art. 115 e 116, d.l. n. 34/2020 ed art. 55, d.l. n. 104/2020).

L'Organo di revisione ha verificato che l'ente **non ha utilizzato** la quota libera dell'avanzo di amministrazione per il finanziamento di spese correnti connesse con l'emergenza in deroga all'art. 187, co.2, d.lgs. 18 agosto 2000, n.267, come previsto, per l'esercizio 2020, dall'art.109, co. 2, d.l. 18/2020.

L'Organo di revisione ha verificato che l'Ente **ha** correttamente contabilizzato e utilizzato le somme derivanti dalla sospensione mutui (gestione MEF) ex art. 112, d.l. n. 18/2020.

L'Organo di revisione ha verificato che l'Ente **ha** correttamente contabilizzato e utilizzato le somme derivanti da altre operazioni di sospensione di mutui.

L'Organo di revisione ha verificato che l'Ente ha utilizzato le somme assegnate, ex art. 106, co. 1, d.l. n. 34/2020 e art. 39, co. 1, d.l. n. 104/2020 (c.d. "Fondone") per l'esercizio delle funzioni dell'Ente.

### **Gestione Finanziaria**

L'organo di revisione, in riferimento alla gestione finanziaria, rileva e attesta che:

#### **Fondo di cassa**

Il fondo di cassa al 31/12/2020 risultante dal conto del Tesoriere **corrisponde** alle risultanze delle scritture contabili dell'Ente.

Fondo di cassa al 31 dicembre 2020 (da conto del Tesoriere)	€ 1.544.493,46
Fondo di cassa al 31 dicembre 2020 (da scritture contabili)	€ 1.544.493,46

Nell'ultimo triennio, l'andamento della consistenza del fondo di cassa finale è il seguente:

	2018	2019	2020
Fondo cassa complessivo al 31.12	€ 1.986.053,91	€ 1.604.063,71	€ 1.544.493,46
<i>di cui cassa vincolata</i>	€ 80.060,88	€ 98.322,68	€ 387.952,73

L'ente **ha provveduto** ad aggiornare correttamente la giacenza di cassa vincolata al 31/12/2020

Consistenza cassa vincolata	+/-	2018	2019	2020
Consistenza di cassa effettiva all'1.1	+	€ 80.060,88	€ 98.322,68	€ 98.322,68
Somme utilizzate in termini di cassa all'1.1	+	€ -	€ -	€ -
Fondi vincolati all'1.1	=	€ 80.060,88	€ 98.322,68	€ 98.322,68
Incrementi per nuovi accrediti vincolati	+	€ 79.300,58	€ -	€ 426.680,41
Decrementi per pagamenti vincolati	-	€ 61.038,78	€ -	€ 137.050,36
Fondi vincolati al 31.12	=	€ 98.322,68	€ 98.322,68	€ 387.952,73

Somme utilizzate in termini di cassa al 31.12	-	€ -	€ -	€ -
<b>Consistenza di cassa effettiva al 31.12</b>	<b>=</b>	<b>€98.322,68</b>	<b>€98.322,68</b>	<b>€387.952,73</b>

Sono stati verificati gli equilibri di cassa: <b>Riscossioni e pagamenti al 31.12.2020</b>					
	+/-	Previsioni definitive**	Competenza	Residui	Totale
Fondo di cassa iniziale (A)		€ 1.604.063,71			€ 1.604.063,71
Entrate Titolo 1.00	+	€ -	€ 3.138.931,92	€ 673.884,51	€ 3.812.816,43
<i>di cui per estinzione anticipata di prestiti (*)</i>		€ -	€ -	€ -	€ -
Entrate Titolo 2.00	+	€ -	€ 770.416,59	€ 67.404,50	€ 837.821,09
<i>di cui per estinzione anticipata di prestiti (*)</i>		€ -	€ -	€ -	€ -
Entrate Titolo 3.00	+	€ -	€ 350.002,76	€ 207.615,03	€ 557.617,79
<i>di cui per estinzione anticipata di prestiti (*)</i>		€ -	€ -	€ -	€ -
Entrate Titolo 4.02.06 - Contributi agli investimenti direttamente destinati al rimborso dei prestiti da aa.pp. (B1)	+	€ -	€ -	€ -	€ -
<b>Totale Entrate B (B=Titoli 1.00, 2.00, 3.00, 4.02.06)</b>	<b>=</b>	€ -	€ 4.259.351,27	€ 948.904,04	€ 5.208.255,31
<i>di cui per estinzione anticipata di prestiti (somma *)</i>		€ -	€ -	€ -	€ -
Spese Titolo 1.00 - Spese correnti	+	€ -	€ 3.366.487,98	€ 630.919,29	€ 3.997.407,27
Spese Titolo 2.04 - Altri trasferimenti in conto capitale	+	€ -	€ -	€ -	€ -
Spese Titolo 4.00 - Quote di capitale amm.to dei mutui e prestiti obbligazionari	+	€ -	€ 56.757,95	€ -	€ 56.757,95
<i>di cui per estinzione anticipata di prestiti</i>		€ -	€ -	€ -	€ -
<i>di cui rimborso anticipazioni di liquidità (d.l. n. 35/2013 e ss. mm. e rifinanziamenti)</i>		€ -	€ -	€ -	€ -
<b>Totale Spese C (C=Titoli 1.00, 2.04, 4.00)</b>	<b>=</b>	€ -	€ 3.423.245,93	€ 630.919,29	€ 4.054.165,22
<b>Differenza D (D=B-C)</b>	<b>=</b>	€ -	€ 836.105,34	€ 317.984,75	€ 1.154.090,09
Altre poste differenziali, per eccezioni previste da norme di legge e dai principi contabili che hanno effetto sull'equilibrio					
Entrate di parte capitale destinate a spese correnti (E)	+	€ -	€ -	€ -	€ -
Entrate di parte corrente destinate a spese di investimento (F)	-	€ -	€ -	€ -	€ -
Entrate da accensione di prestiti destinate a estinzione anticipata di prestiti (G)	+	€ -	€ -	€ -	€ -
<b>DIFFERENZA DI PARTE CORRENTE H (H=D+E-F+G)</b>	<b>=</b>	€ -	€ 836.105,34	€ 317.984,75	€ 1.154.090,09
Entrate Titolo 4.00 - Entrate in conto capitale	+	€ -	€ 94.518,48	€ 118.157,98	€ 212.676,46
Entrate Titolo 5.00 - Entrate da rid. attività finanziarie	+	€ -	€ -	€ -	€ -
Entrate Titolo 6.00 - Accensione prestiti	+	€ -	€ -	€ -	€ -

		-	-	-	-
<b>Entrate di parte corrente destinate a spese di investimento (F)</b>	+	€ -	€ -	€ -	€ -
<b>Totale Entrate Titoli 4.00+5.00+6.00 +F (I)</b>	=	€ -	€ 94.518,48	€ 118.157,98	€ 212.676,46
Entrate Titolo 4.02.06 - Contributi agli investimenti direttamente destinati al rimborso dei prestiti da amministrazioni pubbliche (B1)	+	€ -	€ -	€ -	€ -
Entrate Titolo 5.02 Riscoss. di crediti a breve termine	+	€ -	€ -	€ -	€ -
Entrate Titolo 5.03 Riscoss. di crediti a m/l termine	+	€ -	€ -	€ -	€ -
Entrate Titolo 5.04 per riduzione attività finanziarie	+	€ -	€ -	€ -	€ -
<b>Totale Entrate per riscossione di crediti e altre entrate per riduzione di attività finanziarie L1 (L1=Titoli 5.02,5.03, 5.04)</b>	=	€ -	€ -	€ -	€ -
<b>Totale Entrate per riscossione di crediti, contributi agli investimenti e altre entrate per riduzione di attività finanziarie (L=B1+L1)</b>	=	€ -	€ -	€ -	€ -
<b>Totale Entrate di parte capitale M (M=I-L)</b>	=	€ -	€ 94.518,48	€ 118.157,98	€ 212.676,46
Spese Titolo 2.00	+	€ -	1.076.163,93	366.758,11	1.442.922,04
Spese Titolo 3.01 per acquisizioni attività finanziarie	+	€ -	€ -	€ -	€ -
<b>Totale Spese Titolo 2,00, 3.01 (N)</b>	=	€ -	€ 1.076.163,93	€ 366.758,11	€ 1.442.922,04
<b>Spese Titolo 2.04 - Altri trasferimenti in c/capitale (O)</b>	-	€ -	€ -	€ -	€ -
<b>Totale spese di parte capitale P (P=N-O)</b>	-	€ -	€ 1.076.163,93	€ 366.758,11	€ 1.442.922,04
<b>DIFFERENZA DI PARTE CAPITALE Q (Q=M-P-E-G)</b>	=	€ -	€ 981.645,45	€ -248.600,13	€ 1.230.245,58
Spese Titolo 3.02 per concess. crediti di breve termine	+	€ -	€ -	€ -	€ -
Spese Titolo 3.03 per concess. crediti di m/l termine	+	€ -	€ -	€ -	€ -
Spese Titolo 3.04 Altre spese increm. di attività finanz.	+	€ -	€ -	€ -	€ -
<b>Totale spese per concessione di crediti e altre spese per incremento attività finanziarie R (R=somma titoli 3.02, 3.03,3.04)</b>	=	€ -	€ -	€ -	€ -
Entrate titolo 7 (S) - Anticipazioni da tesoriere	+	€ -	€ -	€ -	€ -
Spese titolo 5 (T) - Chiusura Anticipazioni tesoriere	-	€ -	€ -	€ -	€ -
Entrate titolo 9 (U) - Entrate c/terzi e partite di giro	+	€ -	449.428,24	3.550,66	452.978,90
Spese titolo 7 (V) - Uscite c/terzi e partite di giro	-	€ -	396.491,21	39.902,45	436.393,66
<b>Fondo di cassa finale Z (Z=A+H+Q+L1-R+S-T+U-V)</b>	=	€ 1.604.063,71	€ 92.603,08	€ 33.032,83	€ 1.544.493,46

Nel conto del tesoriere al 31/12/2020 non sono indicati pagamenti per azioni esecutive.

L'ente non ha utilizzato l'anticipazione di tesoreria ai sensi dell'art. 222 del Tuel nell'anno 2020.

### **Tempestività pagamenti e misure previste dall'art. 1, commi 858 – 872, legge 145/2018**

L'ente **ha** adottato le misure organizzative per garantire il tempestivo pagamento delle somme dovute per somministrazioni, forniture ed appalti, anche in relazione all'obbligo previsto dall'art. 183, comma 8 del Tuel.

L'Ente, ai sensi dell'art. 41, comma 1, d.l. n. 66/2014, **non ha allegato** al rendiconto il prospetto attestante l'importo dei pagamenti relativi a transazioni commerciali effettuati dopo la scadenza dei termini previsti dal d.lgs. n. 231/2002, in quanto gli stessi sono pubblicati sul sito del Comune di Brisighella al seguente indirizzo:

<http://www.comune.brisighella.ra.it/Amministrazione/Amministrazione-trasparente/Pagamenti-dell-Amministrazione/Indicatore-di-tempestivita-dei-pagamenti>

L'Ente, ai sensi dell'art. 33, d.lgs. n. 33/2013, ha esposto l'indicatore annuale di tempestività dei pagamenti che ammonta a -5.89, che attesta che la media dei pagamenti avviene nei termini di 24/25 giorni dalla data di ricevimento della fattura.

### **Il risultato di competenza, l'equilibrio di bilancio e quello complessivo**

Il risultato della gestione di competenza presenta un **avanzo** di Euro 642.774,40

L'equilibrio di bilancio presenta un saldo pari ad Euro **580.432,89** mentre l'equilibrio complessivo presenta un saldo pari ad Euro 631.963,68 come di seguito rappresentato:

<b>GESTIONE DEL BILANCIO</b>	
a) Avanzo di competenza (+) /Disavanzo di competenza (-)	642.774,40
b) Risorse accantonate stanziare nel bilancio dell'esercizio N (+)	-
c) Risorse vincolate nel bilancio (+)	62.341,51
<b>d) Equilibrio di bilancio (d=a-b-c)</b>	<b>580.432,89</b>

<b>GESTIONE DEGLI ACCANTONAMENTI IN SEDE DI RENDICONTO</b>	
d)Equilibrio di bilancio (+)/(-)	580.432,89
e)Variazione accantonamenti effettuata in sede di rendiconto(+)/(-)	- 51.530,79
<b>f) Equilibrio complessivo (f=d-e)</b>	<b>631.963,68</b>

### **Conciliazione tra risultato della gestione di competenza e il risultato di amministrazione**

Il risultato della gestione di competenza si concilia con quello di amministrazione, come risulta dai seguenti elementi:

<b>SALDO GESTIONE COMPETENZA* 2020</b>	-€ 728.925,54
<b>Fondo pluriennale vincolato iscritto in entrata</b>	€ 2.671.607,77
<b>Fondo pluriennale vincolato di spesa</b>	€ 1.859.986,83
<b>SALDO FPV</b>	€ 811.620,94
<b>Gestione dei residui</b>	
Maggiori residui attivi riaccertati (+)	€ -
Minori residui attivi riaccertati (-)	-€ 45.471,24
Minori residui passivi riaccertati (+)	€ 201.326,89
<b>SALDO GESTIONE RESIDUI</b>	€ 155.855,65
<b>Riepilogo</b>	
<b>SALDO GESTIONE COMPETENZA</b>	-€ 728.925,54
<b>SALDO FPV</b>	€ 811.620,94

<b>SALDO GESTIONE RESIDUI</b>	€ 155.855,65
AVANZO ESERCIZI PRECEDENTI APPLICATO	€ 560.079,00
AVANZO ESERCIZI PRECEDENTI NON APPLICATO	€ 388.388,84
<b>RISULTATO DI AMMINISTRAZIONE AL 31/12/2020</b>	€ 1.187.018,89

Per quanto riguarda il grado di attendibilità delle previsioni e della capacità di riscossione delle entrate finali emerge che:

Entrate	Previsione definitiva (competenza)	Accertamenti in c/competenza	Incassi in c/competenza	%
		(A)	(B)	Incassi/accert.ti in c/competenza
				(B/A*100)
<b>Titolo I</b>	€ 4.221.660,00	€ 4.279.319,57	€ 3.138.931,92	73,35
<b>Titolo II</b>	€ 854.584,61	€ 905.229,27	€ 770.416,59	85,11
<b>Titolo III</b>	€ 771.939,13	€ 545.397,71	€ 350.002,76	64,17
<b>Titolo IV</b>	€ 3.248.630,00	€ 746.002,75	€ 94.518,48	12,67
<b>Titolo VI</b>	€ 130.000,00	€ -	€ -	0

Nel 2020, l'Organo di revisione, nello svolgimento dell'attività di vigilanza sulla regolarità dei rapporti finanziari tra Ente locale e il concessionario della riscossione ai sensi dell'art. 239, co. 1, lett. c), del TUEL, **non ha rilevato** irregolarità e/o suggerito misure correttive non adottate dall'Ente.

L'Organo di revisione ha verificato che il concessionario abbia riversato il riscosso nel conto di tesoreria dell'Ente locale con la periodicità stabilita dall'art. 7, co. 2, lett. gg-septies) del d.l. n. 70/2011, convertito dalla l. n. 106/2011 e s.m.i.

La gestione della parte corrente, distinta dalla parte in conto capitale, integrata con l'applicazione a bilancio dell'avanzo derivante dagli esercizi precedenti, presenta per l'anno 2020 la seguente situazione:

EQUILIBRIO ECONOMICO-FINANZIARIO		COMPETENZA (ACCERTAMENTI E IMPEGNI IMPUTATI ALL'ESERCIZIO)
A) Fondo pluriennale vincolato per spese correnti iscritto in entrata	(+)	16.304,23
AA) Recupero disavanzo di amministrazione esercizio precedente	(-)	0,00
B) Entrate Titoli 1.00 – 2.00 – 3.00	(+)	5.729.946,55
<i>di cui per estinzione anticipata di prestiti</i>		0,00
C) Entrate Titolo 4.02.06 – Contributi agli investimenti direttamente destinati al rimborso dei prestiti da amministrazioni pubbliche	(+)	0,00
D) Spese Titolo 1.00 - Spese correnti	(-)	5.368.606,54
D1) Fondo pluriennale vincolato di parte corrente (di spesa)	(-)	15.923,95
E) Spese Titolo 2.04 – Altri trasferimenti in conto capitale	(-)	0,00

E1) Fondo pluriennale vincolato di spesa - titolo 2.04 Altri trasferimenti in conto capitale	(-)	0,00
F1) Spese Titolo 4.00 - Quote di capitale amm.to dei mutui e prestiti obbligazionari <i>di cui per estinzione anticipata di prestiti</i>	(-)	56.757,95 0,00
F2) Fondo anticipazioni di liquidità	(-)	0,00
<b>G) Somma finale (G=A-AA+B+C-D-D1-D2-E-E1-F1-F2)</b>		<b>304.962,34</b>
<b>ALTRE POSTE DIFFERENZIALI, PER ECCEZIONI PREVISTE DA NORME DI LEGGE E DAI PRINCIPI CONTABILI, CHE HANNO EFFETTO SULL'EQUILIBRIO EX ARTICOLO 162, COMMA 6, DEL TESTO UNICO DELLE LEGGI SULL'ORDINAMENTO DEGLI ENTI LOCALI</b>		
H) Utilizzo avanzo di amministrazione per spese correnti e per rimborso prestiti <i>di cui per estinzione anticipata di prestiti</i>	(+)	81.436,00 0,00
I) Entrate di parte capitale destinate a spese correnti in base a specifiche disposizioni di legge o dei principi contabili <i>di cui per estinzione anticipata di prestiti</i>	(+)	0,00 0,00
L) Entrate di parte corrente destinate a spese di investimento in base a specifiche disposizioni di legge o dei principi contabili	(-)	0,00
M) Entrate da accensione di prestiti destinate a estinzione anticipata dei prestiti	(+)	0,00
<b>O1) RISULTATO DI COMPETENZA DI PARTE CORRENTE (O1=G+H+I-L+M)</b>		<b>386.398,34</b>
- Risorse accantonate di parte corrente stanziato nel bilancio dell'esercizio N	(-)	0,00
- Risorse vincolate di parte corrente nel bilancio	(-)	62.341,51
<b>O2) EQUILIBRIO DI BILANCIO DI PARTE CORRENTE</b>		<b>324.056,83</b>
- Variazione accantonamenti di parte corrente effettuata in sede di rendiconto (+)/(-)	(-)	-51.530,79
<b>O3) EQUILIBRIO COMPLESSIVO DI PARTE CORRENTE</b>		<b>375.587,62</b>

EQUILIBRIO ECONOMICO FINANZIARIO		COMPETENZA (ACCERTAMENTI E IMPEGNI IMPUTATI ALL'ESERCIZIO)
P) Utilizzo avanzo di amministrazione per spese di investimento	(+)	478.643,00
Q) Fondo pluriennale vincolato per spese in conto capitale iscritto in entrata	(+)	2.655.303,54
R) Entrate Titoli 4.00 – 5.00 – 6.00	(+)	746.002,75
C) Entrate Titolo 4.02.06 – Contributi agli investimenti direttamente destinati al rimborso dei prestiti da amministrazioni pubbliche	(-)	0,00
I) Entrate di parte capitale destinate a spese correnti in base a specifiche disposizioni di legge o dei principi contabili	(-)	0,00
S1) Entrate Titolo 5.02 per Riscossioni crediti di breve termine	(-)	0,00
S2) Entrate Titolo 5.03 per Riscossioni crediti di medio-lungo termine	(-)	0,00
T) Entrate Titolo 5.04 relative a Altre entrate per riduzione di attività finanziarie	(-)	0,00
L) Entrate di parte corrente destinate a spese di investimento in base a specifiche disposizioni di legge o dei principi contabili	(+)	0,00
M) Entrate da accensione di prestiti destinate a estinzione anticipata dei prestiti	(-)	0,00
U) Spese Titolo 2.00 – Spese in conto capitale	(-)	1.779.510,35
U1) Fondo pluriennale vincolato in c/capitale (di spesa)	(-)	1.844.062,88
V) Spese Titolo 3.01 per Acquisizioni di attività finanziarie	(-)	0,00
E) Spese Titolo 2.04 – Altri trasferimenti in conto capitale	(+)	0,00
E1) Fondo pluriennale vincolato di spesa - titolo 2.04 Altri trasferimenti in conto capitale	(+)	0,00
<b>Z1) RISULTATO DI COMPETENZA IN C/CAPITALE (Z1 = P+Q+R-C-I-S1-S2-T+L-M-U-U1-U2-V+E+E1)</b>		<b>256.376,06</b>
Z1) Risorse accantonate in c/capitale stanziato nel bilancio dell'esercizio N	(-)	0,00

- Risorse vincolate in c/capitale nel bilancio	(-)	0,00
<b>Z2) EQUILIBRIO DI BILANCIO IN C/CAPITALE</b>		<b>256.376,06</b>
- Variazione accantonamenti in c/capitale effettuata in sede di rendiconto (+)/(-)	(-)	0,00
<b>Z3) EQUILIBRIO COMPLESSIVO IN CAPITALE</b>		<b>256.376,06</b>

**Saldo corrente ai fini della copertura degli investimenti pluriennali :**

O1) Risultato di competenza di parte corrente		386.398,34
Utilizzo risultato di amministrazione per il finanziamento di spese correnti e per il rimborso dei prestiti al netto del Fondo anticipazione di liquidità (H)	(-)	81.436,00
Entrate non ricorrenti che non hanno dato copertura a impegni	(-)	0,00
- Risorse accantonate di parte corrente stanziati nel bilancio dell'esercizio N	(-)	0,00
- Variazione accantonamenti di parte corrente effettuata in sede di rendiconto (+)/(-)	(-)	-51.530,79
- Risorse vincolate di parte corrente nel bilancio	(-)	62.341,51
<b>Equilibrio di parte corrente ai fini della copertura degli investimenti plurien.</b>		<b>294.151,62</b>

**ELENCO ANALITICO DELLE RISORSE ACCANTONATE NEL RISULTATO DI AMMINISTRAZIONE**

Capitolo di spesa	Descrizione	Risorse accantonate al 1/1/2020	Risorse accantonate applicate al bilancio dell'esercizio 2020 (con segno -)	Risorse accantonate stanziati nella spesa del bilancio dell'esercizio 2020	Variazione accantonamenti effettuata in sede di rendiconto (con segno +/-)	Risorse accantonate nel risultato di amministrazione al 31/12/2020
		(a)	(b)	(c)	(d)	(e) = (a) + (b) + (c) + (d)
<b>Fondo anticipazioni liquidita'</b>						
	<b>Totale Fondo anticipazioni liquidita'</b>	<b>0,00</b>	<b>0,00</b>	<b>0,00</b>	<b>0,00</b>	<b>0,00</b>
<b>Fondo perdite societa' partecipate</b>						
	<b>Totale Fondo perdite societa' partecipate</b>	<b>0,00</b>	<b>0,00</b>	<b>0,00</b>	<b>0,00</b>	<b>0,00</b>
<b>Fondo contenzioso</b>						
2903/0	FONDO CONTEZIOSO	200.000,00	0,00	0,00	-150.000,00	50.000,00
	<b>Totale Fondo contenzioso</b>	<b>200.000,00</b>	<b>0,00</b>	<b>0,00</b>	<b>-150.000,00</b>	<b>50.000,00</b>
<b>Fondo crediti di dubbia esigibilita'</b>						
2901/0	ACCANTONAMENTO FONDO CREDITI DI DUBBIA ESIGIBILITA' PARTE CORRENTE	148.515,41	0,00	0,00	95.221,16	243.736,57
	<b>Totale Fondo crediti di dubbia esigibilita'</b>	<b>148.515,41</b>	<b>0,00</b>	<b>0,00</b>	<b>95.221,16</b>	<b>243.736,57</b>
<b>Altri accantonamenti</b>						
2904/0	FONDO ACCANTONAMENTO TFR SINDACO	1.041,19	0,00	0,00	3.248,05	4.289,24
	<b>Totale accantonamenti Altri</b>	<b>1.041,19</b>	<b>0,00</b>	<b>0,00</b>	<b>3.248,05</b>	<b>4.289,24</b>



Capitolo di spesa	Descrizione	Risorse accantonate al 1/1/2020	Risorse accantonate applicate al bilancio dell'esercizio 2020 (con segno -)	Risorse accantonate stanziare nella spesa del bilancio dell'esercizio 2020	Variazione accantonamenti effettuata in sede di rendiconto (con segno +/-)	Risorse accantonate nel risultato di amministrazione al 31/12/2020
		(a)	(b)	(c)	(d)	(e) = (a) + (b) + (c) + (d)
<b>TOTALE</b>		<b>349.556,60</b>	<b>0,00</b>	<b>0,00</b>	<b>-51.530,79</b>	<b>298.025,81</b>

### ELENCO ANALITICO DELLE RISORSE VINCOLATE NEL RISULTATO DI AMMINISTRAZIONE

Cap. di entrata	Descr.	Capitolo di spesa correlato	Descr.	Risorse vinc. nel risultato di amministrazione al 1/1/2020	Risorse vincolate applicate al bilancio dell'esercizio 2020	Entrate vincolate accertate e nell'esercizio 2020	Impegni exerc. 2020 finanziati da entrate vincolate accertate nell'esercizio o da quote vincolate del risultato di amministrazione	Fondo plur. vinc. al 31/12/2020 finanziato da entrate vincolate accertate nell'esercizio o da quote vincolate del risultato di amministrazione	Cancellazione di residui attivi vincolati o eliminazione e del vincolo su quote del risultato di amministrazione (+) e cancellazione di residui passivi finanziati da risorse vincolate (-) (gestione dei residui)	Cancellazione nell'esercizio 2020 di impegni finanziati dal fondo pluriennale e vincolato dopo l'approvazione del rendiconto o dell'esercizio 2019 non reimpegnati nell'esercizio 2020	Risorse vincolate nel bilancio al 31/12/2020	Risorse vincolate nel risultato di amministrazione al 31/12/2020
				(a)	(b)	(c)	(d)	(e)	(f)	(g)	(h)=(b)+(c)-(d)-(e)+(g)	(i)=(a)+(c)-(d)-(e)-(f)+(g)
<b>Vincoli derivanti dalla legge</b>												
<b>Totale Vincoli derivanti dalla legge</b>				<b>0,00</b>	<b>0,00</b>	<b>0,00</b>	<b>0,00</b>	<b>0,00</b>	<b>0,00</b>	<b>0,00</b>	<b>0,00</b>	<b>0,00</b>
<b>Vincoli derivanti da Trasferimenti</b>												
760/4	TRASFERIMENTI STATALI CORRENTI PER EMERGENZA A COVID		SPESA FIN. DA VIN. DERIV. DA TRASFERIMENTI	0,00	0,00	29.045,67	0,00	0,00	0,00	0,00	29.045,67	29.045,67
760/4	TRASFERIMENTI STATALI CORRENTI PER EMERGENZA A COVID	1420/20	STAMPATI CANCELLERIA	0,00	0,00	9.065,42	9.065,42	0,00	0,00	0,00	0,00	0,00
760/4	TRASFERIMENTI STATALI CORRENTI PER EMERGENZA A COVID	1425/0	ACQUISTI PER COVID	0,00	0,00	4.448,00	0,00	0,00	0,00	0,00	4.448,00	4.448,00

Cap. di entrata	Descr.	Capitolo di spesa correlato	Descr.	Risorse vinc. nel risultato di amministrazione al 1/1/2020	Risorse vincolate applicate al bilancio dell'esercizio 2020	Entrate vincolate accertate e nell'esercizio 2020	Impegni eserc. 2020 finanziati da entrate vincolate accertate nell'esercizio o da quote vincolate del risultato di amministrazione	Fondo plur. vinc. al 31/12/2020 finanziato da entrate vincolate accertate nell'esercizio o da quote vincolate del risultato di amministrazione	Cancellazione di residui attivi vincolati o eliminazioni e del vincolo su quote del risultato di amministrazione (+) e cancellazione di residui passivi finanziati da risorse vincolate (-) (gestione dei residui)	Cancellazione nell'esercizio 2020 di impegni finanziati dal fondo pluriennale vincolato dopo l'approvazione del rendiconto dell'esercizio 2019 non reimpegnati nell'esercizio 2020	Risorse vincolate nel bilancio al 31/12/2020	Risorse vincolate nel risultato di amministrazione al 31/12/2020
				(a)	(b)	(c)	(d)	(e)	(f)	(g)	(h)=(b)+(c)-(d)-(e)+(g)	(i)=(a)+(c)-(d)-(e)-(f)+(g)
760/4	TRASFERIMENTI STATALI CORRENTI PER EMERGENZA A COVID	1430/9	COMPENSI	0,00	0,00	10.168,04	1.720,20	0,00	0,00	0,00	8.447,84	8.447,84
760/4	TRASFERIMENTI STATALI CORRENTI PER EMERGENZA A COVID	1430/45	RIMBORSI	0,00	0,00	906,62	906,62	0,00	0,00	0,00	0,00	0,00
760/4	TRASFERIMENTI STATALI CORRENTI PER EMERGENZA A COVID	1550/55	TRASFERIMENTI UNIONE PER GESTIONE ECONOMICA FINANZIARIA	0,00	0,00	8.304,25	8.304,25	0,00	0,00	0,00	0,00	0,00
760/4	TRASFERIMENTI STATALI CORRENTI PER EMERGENZA A COVID	2150/55	TRASFERIMENTI ALL'UNIONE LLPP	0,00	0,00	2.523,19	2.523,19	0,00	0,00	0,00	0,00	0,00
760/4	TRASFERIMENTI STATALI CORRENTI PER EMERGENZA A COVID	11055/44	TRASFERIMENTI A IMPRESE PER PERDITE LEGATO AL COVID	0,00	0,00	70.000,00	49.600,00	0,00	0,00	0,00	20.400,00	20.400,00

Cap. di entrata	Descr.	Capitolo di spesa correlato	Descr.	Risorse vinc. nel risultato di amministrazione al 1/1/2020	Risorse vincolate applicate al bilancio dell'esercizio 2020	Entrate vincolate accertate e nell'esercizio 2020	Impegni eserc. 2020 finanziati da entrate vincolate accertate nell'esercizio o da quote vincolate del risultato di amministrazione	Fondo plur. vinc. al 31/12/2020 finanziato da entrate vincolate accertate nell'esercizio o da quote vincolate del risultato di amministrazione	Cancellazione di residui attivi vincolati o eliminazioni e del vincolo su quote del risultato di amministrazione (+) e cancellazione di residui passivi finanziati da risorse vincolate (-) (gestione dei residui)	Cancellazione nell'esercizio 2020 di impegni finanziati dal fondo pluriennale vincolato dopo l'approvazione del rendiconto dell'esercizio 2019 non reimpegnati nell'esercizio 2020	Risorse vincolate nel bilancio al 31/12/2020	Risorse vincolate nel risultato di amministrazione al 31/12/2020
				(a)	(b)	(c)	(d)	(e)	(f)	(g)	(h)=(b)+ (c)- (d)- (e)+(g)	(i)=(a)+ (c)- (d)-(e)- (f)+(g)
760/4	TRASFERIMENTI STATALI CORRENTI PER EMERGENZA A COVID	11057/44	TRASFERIMENTI A ISTITUZIONI SOCIALI PRIVATE PER PERDITE LEGATO AL COVID	0,00	0,00	17.000,00	17.000,00	0,00	0,00	0,00	0,00	0,00
760/4	TRASFERIMENTI STATALI CORRENTI PER EMERGENZA A COVID	18250/55	TRASFERIMENTO ALL'UNIONE PER SETTORE SOCIALE	0,00	0,00	151.591,20	151.591,20	0,00	0,00	0,00	0,00	0,00
760/4	TRASFERIMENTI STATALI CORRENTI PER EMERGENZA A COVID	18252/0	TRASFERIMENTI CORRENTI ASP	0,00	0,00	110.040,00	110.040,00	0,00	0,00	0,00	0,00	0,00
760/4	TRASFERIMENTI STATALI CORRENTI PER EMERGENZA A COVID	25972/800	AVANZO	0,00	0,00	18.698,84	18.698,84	0,00	0,00	0,00	0,00	0,00
<b>Totale Vincoli derivanti da Trasferimenti</b>				<b>0,00</b>	<b>0,00</b>	<b>431.791,23</b>	<b>369.449,72</b>	<b>0,00</b>	<b>0,00</b>	<b>0,00</b>	<b>62.341,51</b>	<b>62.341,51</b>
<b>Vincoli derivanti da finanziamenti</b>												
<b>Totale Vincoli derivanti da finanziamenti</b>				<b>0,00</b>	<b>0,00</b>	<b>0,00</b>	<b>0,00</b>	<b>0,00</b>	<b>0,00</b>	<b>0,00</b>	<b>0,00</b>	<b>0,00</b>
<b>Vincoli formalmente attribuiti dall'ente</b>												
<b>Totale Vincoli attribuiti dall'ente</b>				<b>0,00</b>	<b>0,00</b>	<b>0,00</b>	<b>0,00</b>	<b>0,00</b>	<b>0,00</b>	<b>0,00</b>	<b>0,00</b>	<b>0,00</b>

Cap. di entrata	Descr.	Capitolo di spesa correlato	Descr.	Risorse vinc. nel risultato di amministrazione al 1/1/2020	Risorse vincolate applicate al bilancio dell'esercizio 2020	Entrate vincolate accertate e nell'esercizio 2020	Impegni eserc. 2020 finanziati da entrate vincolate accertate nell'esercizio o da quote vincolate del risultato di amministrazione	Fondo plur. vinc. al 31/12/2020 finanziato da entrate vincolate accertate nell'esercizio o da quote vincolate del risultato di amministrazione	Cancellazione di residui attivi vincolati o eliminazione del vincolo su quote del risultato di amministrazione (+) e cancellazione di residui passivi finanziati da risorse vincolate (-) (gestione dei residui)	Cancellazione nell'esercizio 2020 di impegni finanziati dal fondo pluriennale e vincolato dopo l'approvazione del rendiconto dell'esercizio 2019 non reimpegnati nell'esercizio 2020	Risorse vincolate nel bilancio al 31/12/2020	Risorse vincolate nel risultato di amministrazione al 31/12/2020
				(a)	(b)	(c)	(d)	(e)	(f)	(g)	(h)=(b)+(c)-(d)-(e)+(g)	(i)=(a)+(c)-(d)-(e)-(f)+(g)
Altri vincoli												
Totale Altri vincoli				0,00	0,00	0,00	0,00	0,00	0,00	0,00	0,00	0,00
TOTALE				0,00	0,00	431.791,23	369.449,72	0,00	0,00	0,00	62.341,51	62.341,51

ELENCO ANALITICO DELLE RISORSE VINCOLATE NEL RISULTATO DI AMMINISTRAZIONE

Cap. di entrata	Descriz.	Capitolo di spesa	Descriz.	Risorse destinate agli investim. al 1/1/2020	Entrate destinate agli investimenti accertate nell'esercizio o 2020	Impegni eserc. 2020 finanziati da entrate destinate accertate nell'esercizio o da quote destinate del risultato di amministrazione	Fondo pluriennale vinc. al 31/12/2020 finanziato da entrate destinate accertate nell'esercizio o da quote destinate del risultato di amministrazione	Canc. di res. att. costituiti da risorse dest. agli inv. o eliminazione della dest. su quote del ris. di amm. (+) e can. di res. pass. fin. da risorse dest. agli inv. (-) (gestione dei res.)	Risorse destinate agli investim. al 31/12/2020
				(a)	(b)	(c)	(d)	(e)	(f)=(a)+(b)-(c)-(d)-(e)
1/0	AVANZO DI AMMINISTRAZIONE PER INVESTIMENTI	25941/800	AVANZO	93.113,95	0,00	93.113,95	0,00	0,00	0,00
5310/0	ALIENAZIONE MEZZI MOBILIATTREZZATURE COMUNALI OBSOLETE CAP.S. 23450/420	23442/801	ALIENAZIONI	300,00	0,00	0,00	0,00	0,00	300,00
5360/0	PROVENTI DELLE CONCESSIONI CIMITERIALI CAP.S.28840	28841/806	CONCESSIONI CIMITERIALI	10.609,00	0,00	4.876,43	0,00	0,00	5.732,57
5565/582	TRASFERIMENTI REGIONALI INTERV.STRAORD. SCUOLE 24141/803		SPESE FIN. DA RIS. DESTINATE AGLI INVESTIMENTI	38.635,96	0,00	0,00	0,00	0,00	38.635,96
5565/591	TRASFERIMENTI REGIONALI TRASF. PER INVESTIMENTI		SPESE FIN. DA RIS. DESTINATE AGLI INVESTIMENTI	286,95	0,00	0,00	0,00	0,00	286,95
5670/591	TRASFERIMENTO STRAORDINARI DA ALTRI ENTI PUBBLICI TRASF DA UNIONE XINVESTIMENT	23442/813	STRAORDINARI A TRASF UNIONE	30.000,00	0,00	0,00	29.434,97	0,00	565,03
5670/591	TRASFERIMENTO STRAORDINARI DA ALTRI ENTI PUBBLICI TRASF DA UNIONE XINVESTIMENT	23455/813	ACQUISTI ARREDI	2.000,00	0,00	0,00	1.586,00	0,00	414,00
5670/591	TRASFERIMENTO STRAORDINARI DA ALTRI ENTI PUBBLICI TRASF DA UNIONE XINVESTIMENT	25910/813	SPESE INVESTIMENTO PER SICUREZZA STRADALE E URBANA MANUTENZION	18.000,00	0,00	0,00	17.464,30	0,00	535,70
5670/591	TRASFERIMENTO STRAORDINARI DA ALTRI ENTI PUBBLICI TRASF DA UNIONE XINVESTIMENT	25941/813	E STRAORDINARI A STRADE	151.930,84	0,00	0,00	6.100,00	0,00	145.830,84
TOTALE				344.876,70	0,00	97.990,38	54.585,27	0,00	192.301,05

### **Evoluzione del Fondo pluriennale vincolato (FPV) nel corso dell'esercizio 2020**

L'Organo di revisione ha verificato con la tecnica del campionamento:

- a) la fonte di finanziamento del FPV di parte corrente e di parte capitale;
- b) la sussistenza dell'accertamento di entrata relativo a obbligazioni attive scadute ed esigibili che contribuiscono alla formazione del FPV;
- c) la costituzione del FPV in presenza di obbligazioni giuridiche passive perfezionate;
- d) la corretta applicazione dell'art.183, comma 3 del TUEL in ordine al FPV riferito ai lavori pubblici;
- e) la formulazione di adeguati cronoprogrammi di spesa in ordine alla imputazione e reimputazione di impegni e di residui passivi coperti dal FPV;
- f) l'esigibilità dei residui passivi coperti da FPV negli esercizi 2020-2021-2022 di riferimento;
- g) la sussistenza dell'impegno di spesa riguardanti gli incentivi per le funzioni tecniche di cui all'art. 113 del d.lgs. 50 del 2016

La composizione del FPV finale 31/12/2020 è la seguente:

<b>FPV</b>	<b>01/01/2020</b>	<b>31/12/2020</b>
FPV di parte corrente	€ 16.304,23	€ 15.923,95
FPV di parte capitale	€ 2.655.303,54	€ 1.844.062,88
FPV per partite finanziarie	€ -	€ -

L'alimentazione del Fondo Pluriennale Vincolato di parte corrente:

	<b>2018</b>	<b>2019</b>	<b>2020</b>
Fondo pluriennale vincolato corrente accantonato al 31.12	€ 11.922,49	€ 16.304,23	€ 15.923,95
- di cui FPV alimentato da entrate vincolate accertate in c/competenza	€ -	€ -	€ -
- di cui FPV alimentato da entrate libere accertate in c/competenza per finanziare i soli casi ammessi dal principio contabile **	€ -	€ -	€ -
- di cui FPV alimentato da entrate libere accertate in c/competenza per finanziare i casi di cui al punto 5.4a del principio contabile 4/2***	€ -	€ -	€ -
- di cui FPV alimentato da entrate vincolate accertate in anni precedenti	€ -	€ -	€ -
- di cui FPV alimentato da entrate libere accertate in anni precedenti per finanziare i soli casi ammessi dal principio contabile	€ 11.922,49	€ 16.304,23	€ 15.923,95
- di cui FPV da riaccertamento straordinario	€ -	€ -	€ -
- di cui FPV da impegno di competenza parte conto corrente riguardanti gli incentivi per le funzioni tecniche di cui all'articolo 113 del d.lgs. 50 del 2016	€ -	€ -	€ -
- di cui FPV da riaccertamento ordinario dei residui per somme art. 106 DL 34/2020 e art. 39 DL 104/2020	---	---	€ -

Il FPV in spesa c/capitale è stato attivato in presenza di entrambe le seguenti condizioni: entrata esigibile e tipologia di spesa rientrante nelle ipotesi di cui al punto 5.4 del principio applicato della contabilità finanziaria così come modificato dal DM 1° marzo 2019.

La reimputazione degli impegni, secondo il criterio dell'esigibilità, coperti dal FPV determinato alla data del 1° gennaio 2020, è **conforme** all'evoluzione dei cronoprogrammi di spesa.

	2018	2019	2020
<b>Fondo pluriennale vincolato c/capitale accantonato al 31.12</b>	<b>€1.623.525,15</b>	<b>€2.655.303,54</b>	<b>€1.844.062,88</b>
- di cui FPV alimentato da entrate vincolate e destinate investimenti accertate in c/competenza	€ 922.428,59	€ 2.033.000,15	€ 1.242.181,71
- di cui FPV alimentato da entrate vincolate e destinate investimenti accertate in anni precedenti	€ 701.096,56	€ 622.303,39	€ 601.881,17
- di cui FPV da riaccertamento straordinario	€ -	€ -	€ -
- di cui FPV da impegno di competenza parte conto capitale riguardanti gli incentivi per le funzioni tecniche di cui all'articolo 113 del d.lgs. 50 del 2016	€ -	€ -	€ -
- di cui FPV da riaccertamento ordinario dei residui per somme art. 106 DL 34/2020 e art. 39 DL 104/2020	---	---	€ -

### **Risultato di amministrazione**

L'Organo di revisione ha verificato e attesta che:

- a) Il risultato di amministrazione dell'esercizio 2020, presenta un **avanzo** di Euro 1.187.018,89 , come risulta dai seguenti elementi:

		GESTIONE		
		RESIDUI	COMPETENZA	TOTALE
Fondo cassa al 1° gennaio				1.604.063,71
RISCOSSIONI	(+)	1.070.612,68	4.803.297,99	5.873.910,67
PAGAMENTI	(-)	1.037.579,85	4.895.901,07	5.933.480,92
SALDO DI CASSA AL 31 DICEMBRE	(=)			1.544.493,46
PAGAMENTI per azioni esecutive non regolarizzate al 31 dicembre	(-)			0,00
FONDO CASSA AL 31 DICEMBRE	(=)			1.544.493,46
RESIDUI ATTIVI	(+)	2.364.404,15	2.168.006,45	4.532.410,60
<i>di cui derivanti da accertamenti di tributi effettuati sulla base della stima del dipartimento delle finanze</i>				0,00
RESIDUI PASSIVI	(-)	225.569,43	2.804.328,91	3.029.898,34
FONDO PLURIENNALE VINCOLATO PER SPESE CORRENTI	(-)			15.923,95

FONDO PLURIENNALE VINCOLATO PER SPESE IN CONTO CAPITALE	(-)		1.844.062,88
<b>RISULTATO DI AMMINISTRAZIONE AL 31 DICEMBRE 2020 (A)</b>	<b>(=)</b>		<b>1.187.018,89</b>

b) Il risultato di amministrazione nell'ultimo triennio ha avuto la seguente evoluzione:

**Evoluzione del risultato d'amministrazione nell'ultimo triennio:**

	2018	2019	2020
Risultato d'amministrazione (A)	€ 1.341.965,33	€ 948.467,84	€ 1.187.018,89
<i>composizione del risultato di amministrazione:</i>			
Parte accantonata (B)	€ 443.680,38	€ 349.556,60	€ 298.025,81
Parte vincolata (C)	€ -	€ -	€ 62.341,51
Parte destinata agli investimenti (D)	€ 126.367,00	€ 93.113,95	€ 192.301,05
Parte disponibile (E= A-B-C-D)	€ 771.917,95	€ 505.797,29	€ 634.350,52

L'Organo di revisione ha verificato che alla chiusura dell'esercizio le entrate esigibili che hanno finanziato spese di investimento per le quali, sulla base del principio contabile applicato di cui all'All.4/2 al D. Lgs.118/2011 e s.m.i., non è stato costituito il F.P.V., sono confluite nella corrispondente quota del risultato di amministrazione:

- destinato ad investimenti;

In sede di rendiconto 2020 il FPV è stato attivato per le seguenti tipologie di spese correnti:

**FPV spesa corrente**

Voci di spesa	Importo
Salario accessorio e premiante	-
Trasferimenti correnti	-
Incarichi a legali	-
Altri incarichi	15.923,95
Altre spese finanziate da entrate vincolate di parte corrente	-
"Fondone" Covid-19 DM 3/11/2020	-
Altro(**)	-
<b>Totale FPV 2020 spesa corrente</b>	<b>15.923,95</b>

**Utilizzo delle risorse del risultato d'amministrazione dell'esercizio 2019**

Risultato d'amministrazione al 31.12.2019									
Valori e Modalità di utilizzo del risultato di amministrazione	Totali	Parte disponibile	Parte accantonata			Parte vincolata			Parte destinata agli investimenti
			FCDE	Fondo passività potenziali	Altri Fondi	Ex lege	Trasfer.	mutuo	
Copertura dei debiti fuori bilancio	€ -	€ -							
Salvaguardia equilibri di bilancio	€ -	€ -							
Finanziamento spese di investimento	€ 385.529,05	€ 385.529,05							
Finanziamento di spese correnti non permanenti	€ 81.436,00	€ 81.436,00							
Estinzione anticipata dei prestiti	€ -	€ -							

Altra modalità di utilizzo	€	€								
Utilizzo parte accantonata	€		€	€	€					
Utilizzo parte vincolata	€					€	€	€	€	
Utilizzo parte destinata agli investimenti	€	93.113,95								€ 93.113,95
Valore delle parti non utilizzate	€	388.388,84	€ 38.832,24	€ 148.515,41	€ 200.000,00	€ 1.041,19	€	€	€	€
<b>Valore monetario della parte</b>	€	€	€	€	€	€	€	€	€	€

L'Organo di revisione ha verificato il rispetto delle finalità indicate in ordine di priorità dall'art. 187 co.2 Tuel oltreché da quanto previsto dall'art.187 co. 3-bis Tuel e dal principio contabile punto 3.3 circa la verifica di congruità del fondo crediti dubbia esigibilità.

## ANALISI DELLA GESTIONE DEI RESIDUI

L'ente ha provveduto al riaccertamento ordinario dei residui attivi e passivi al 31/12/2020 come previsto dall'art. 228 del TUEL con atto G.C. n. 20 del 30/3/2021 munito del parere dell'Organo di revisione.

Il riaccertamento dei residui attivi è stato effettuato dai singoli responsabili delle relative entrate, motivando le ragioni del loro mantenimento o dell'eventuale cancellazione parziale o totale.

L'Organo di revisione **ha verificato** il rispetto dei principi e dei criteri di determinazione dei residui attivi e passivi disposti dagli articoli 179, 182, 189 e 190 del TUEL.

È **stata verificata** la corretta conservazione, in sede di rendiconto, tra i residui passivi, sia delle spese liquidate sia di quelle liquidabili ai sensi dell'art. 3, comma 4, del d.lgs. n. 118/2011 e del punto 6 del principio contabile applicato della contabilità finanziaria.

Nelle scritture contabili dell'Ente **persistono** residui passivi provenienti dal 2019 e da esercizi precedenti.

La gestione dei residui di esercizi precedenti a seguito del riaccertamento ordinario deliberato con atto G.C. n. 20 del 30/3/2021 ha comportato le seguenti variazioni:

### VARIAZIONE RESIDUI

	Iniziali	Riscossi	Inseriti nel rendiconto	Variazioni
Residui attivi	€ 3.480.488,07	€ 1.070.612,68	€ 2.364.404,15	-€ 45.471,24
Residui passivi	€ 1.464.476,17	€ 1.037.579,85	€ 225.569,43	-€ 201.326,89

I minori residui attivi e passivi derivanti dall'operazione di riaccertamento discendono da:

	Insussistenze dei residui attivi	Insussistenze ed economie dei residui passivi
Gestione corrente non vincolata	10.614,91 €	127.110,26 €
Gestione corrente vincolata	- €	- €
Gestione in conto capitale vincolata	- €	- €
Gestione in conto capitale non vincolata	22.232,93 €	40.366,29 €
Gestione servizi c/terzi	33.853,22 €	33.850,34 €
<b>MINORI RESIDUI</b>	<b>45.471,24 €</b>	<b>201.326,89 €</b>



L'Organo di revisione ha verificato che i crediti riconosciuti formalmente come assolutamente inesigibili o insussistenti per l'avvenuta legale estinzione (prescrizione) o per indebitato o erroneo accertamento del credito sono stati definitivamente eliminati dalle scritture e dai documenti di bilancio.

L'Organo di revisione ha verificato che il riconoscimento formale dell'assoluta inesigibilità o insussistenza è stato adeguatamente motivato:

- attraverso l'analitica descrizione delle procedure seguite per la realizzazione dello stesso prima della sua eliminazione totale o parziale;
- **indicando** le ragioni che hanno condotto alla maturazione della prescrizione.

Dall'analisi dell'andamento della riscossione in conto residui nell'ultimo quinquennio relativamente alle principali entrate risulta quanto segue:

Residui attivi		Esercizi precedenti	2016	2017	2018	2019	2020	Totale residui conservati al 31.12.2020	FCDE al 31.12.2020
IMU	Residui iniziali	€ -	€ -	€ -	€ -	€ -	€ 22.993,27	€ 28.066,23	€ -
	Riscosso c/residui al 31.12	€ -	€ -	€ -	€ -	€ -	€ 20.635,84		
	Percentuale di riscossione								
Tarsu - Tia - Tari	Residui iniziali	€ -	€ 417.373,81	€ 599.983,52	€ 415.046,43	€ 196.275,28	€ 307.813,05	€ 697.816,00	€ 238.309,27
	Riscosso c/residui al 31.12	€ -	€ 271.738,52	€ 416.780,45	€ 366.941,51	€ 104.285,50	€ 93.208,02		
	Percentuale di riscossione		65%	69%	88%	53%			
Sanzioni per violazioni codice della strada	Residui iniziali	€ -	€ -	€ -	€ -	€ -	€ -	€ -	€ -
	Riscosso c/residui al 31.12	€ -	€ -	€ -	€ -	€ -	€ -		
	Percentuale di riscossione	#DIV/0!	#DIV/0!	#DIV/0!	#DIV/0!	#DIV/0!			
Fitti attivi e canoni patrimoniali	Residui iniziali	€ -	€ 17.548,53	€ 20.405,20	€ 14.419,15	€ 5.883,80	€ 13.692,43	€ 7.159,41	€ 5.427,30
	Riscosso c/residui al 31.12	€ -	€ 571,92	€ 1.743,57	€ 2.312,79	€ 5.997,31	€ 7.760,43		
	Percentuale di riscossione		3%	9%	16%	102%			
Proventi acquedotto	Residui iniziali	€ -	€ -	€ -	€ -	€ -	€ -	€ -	€ -
	Riscosso c/residui al 31.12	€ -	€ -	€ -	€ -	€ -	€ -		
	Percentuale di riscossione	#DIV/0!	#DIV/0!	#DIV/0!	#DIV/0!	#DIV/0!			
Proventi da	Residui iniziali	€ -	€ -	€ -	€ -	€ -	€ -	€ -	€ -

permesso di costruire	Riscosso c/residui al 31.12	€ -	€ -	€ -	€ -	€ -	€ -	€ -	
	Percentuale di riscossione	#DIV/0!	#DIV/0!	#DIV/0!	#DIV/0!	#DIV/0!	#DIV/0!		
Proventi canoni depurazione	Residui iniziali	€ -	€ -	€ -	€ -	€ -	€ -	€ -	€ -
	Riscosso c/residui al 31.12	€ -	€ -	€ -	€ -	€ -	€ -	€ -	€ -
	Percentuale di riscossione	#DIV/0!	#DIV/0!	#DIV/0!	#DIV/0!	#DIV/0!	#DIV/0!		

### **Fondo crediti di dubbia esigibilità**

L'ente ha provveduto all'accantonamento di una quota del risultato di amministrazione al fondo crediti di dubbia esigibilità come richiesto al punto 3.3 del principio contabile applicato 4.2. al D. Lgs.118/2011 e s.m.i.

L'Ente nel calcolare il fondo crediti di dubbia esigibilità si è avvalso della facoltà di cui all'art.107-bis, d.l. n.18/2020.

#### **§ Determinazione del F.C.D.E. con il Metodo ordinario**

Il fondo crediti di dubbia esigibilità da accantonare nel rendiconto 2020 da calcolare col metodo ordinario è determinato applicando al volume dei residui attivi riferiti alle entrate di dubbia esigibilità, la percentuale determinata come complemento a 100 della media delle riscossioni in conto residui intervenuta nel quinquennio precedente rispetto al totale dei residui attivi conservati al primo gennaio degli stessi esercizi.

L'Ente ha evidenziato nella Relazione al Rendiconto la modalità di calcolo applicata (media semplice).

In applicazione del metodo ordinario, l'accantonamento a FCDE iscritto a rendiconto ammonta a complessivi euro 243.736,57

Non ricorre la fattispecie dei crediti riconosciuti inesigibili.

### **Fondo anticipazione liquidità**

Non ricorre la fattispecie

### **Fondi spese e rischi futuri**

#### **Fondo contenziosi**

Il risultato di amministrazione presenta un accantonamento per fondo rischi contenzioso per euro 50.000,00, **determinato** secondo le modalità previste dal principio applicato alla contabilità finanziaria al punto 5.2 lettera h) per il pagamento di potenziali oneri derivanti da sentenze.

Dalla ricognizione del contenzioso esistente a carico dell'ente esistente al 31/12 è stata calcolata una passività potenziale probabile di euro 50.000,00 disponendo i seguenti accantonamenti:

Euro 50.000,00 già accantonati nel risultato di amministrazione al 31/12 dell'esercizio precedente

#### **Fondo perdite aziende e società partecipate**

Non è stata accantonato nessun fondo per perdite. Sono previsti fondi per perdite società partecipate nel Bilancio di Previsione 2021.

Durante l'esercizio 2020, l'Ente è intervenuto a sostenere i propri organismi partecipati, in particolare l'ASP della Romagna Faentina destinando euro 110.040,00 dei fondi per le funzioni fondamentali per coprire perdite derivanti dal COVID.

#### **Fondo indennità di fine mandato**

È stato costituito un fondo per indennità di fine mandato, così determinato:

Somme già accantonate nell'avanzo del rendiconto dell'esercizio precedente	€ 1.041,19
Somme previste nel bilancio dell'esercizio cui il rendiconto si riferisce	€ 3.248,05
- utilizzi	€ -
<b>TOTALE ACCANTONAMENTO FONDO INDENNITA' FINE MANDATO</b>	<b>€ 4.289,24</b>

## **SPESA IN CONTO CAPITALE**

Si riepiloga la spesa in conto capitale per macroaggregati:

	<b>Macroaggregati</b>	<b>Rendiconto 2019</b>	<b>Rendiconto 2020</b>	<b>Variazione</b>
201	Tributi in conto capitale a carico dell'ente	-	-	-
202	Investimenti fissi lordi e acquisto di terreni	1.014.198,96	1.752.011,51	737.812,55
203	Contributi agli investimenti	20.288,55	54.498,84	34.210,29
204	Altri trasferimenti in conto capitale	8.123,56	-	8.123,56
205	Altre spese in conto capitale	151.870,20	-	151.870,20
	<b>TOTALE</b>	<b>1.194.481,27</b>		<b>612.029,08</b>

## **SERVIZI CONTO TERZI E PARTITE DI GIRO**

L'Organo di revisione ha provveduto ad accertare l'equivalenza tra gli accertamenti e gli impegni di spesa dei capitoli relativi ai servizi per conto terzi e risultano **essere** equivalenti.

L'Organo di revisione ha verificato che la contabilizzazione delle poste inserite tra i servizi per conto di terzi e le partite di giro è conforme con quanto stabilito dal principio contabile applicato 4/2, par. 7.

## **ANALISI INDEBITAMENTO E GESTIONE DEL DEBITO**

L'Ente ha rispettato il limite di indebitamento disposto dall'art. 204 del TUEL ottenendo le seguenti percentuali d'incidenza degli interessi passivi sulle entrate correnti:

**Tabella dimostrativa del rispetto del limite di indebitamento**

<b>ENTRATE DA RENDICONTO 2018</b>	<b>Importi in euro</b>	<b>%</b>
1) Entrate correnti di natura tributaria, contributiva e perequativa (Titolo I)	€ 4.416.929,64	
2) Trasferimenti correnti (Titolo II)	€ 291.138,00	
3) Entrate extratributarie (Titolo III)	€ 715.798,94	
<b>(A) TOTALE PRIMI TRE TITOLI ENTRATE RENDICONTO 2017</b>	€ 5.423.866,58	
<b>(B) LIVELLO MASSIMO DI SPESA ANNUA AI SENSI DELL'ART. 204 TUEL (10% DI A)</b>	€ 542.386,66	
<b>ONERI FINANZIARI DA RENDICONTO 2020</b>		
<b>(C) Ammontare complessivo di interessi per mutui, prestiti obbligazionari, aperture di credito e garanzie di cui all'articolo 207 del TUEL al 31/12/2020(1)</b>	€ 16.485,42	
<b>(D) Contributi erariali in c/interessi su mutui</b>	€ -	

(E) Ammontare interessi riguardanti debiti espressamente esclusi dai limiti di indebitamento	€	-
(F) Ammontare disponibile per nuovi interessi (F=B-C+D+E)	€	525.901,24
(G) Ammontare oneri finanziari complessivi per indebitamento e garanzie al netto dei contributi esclusi (G=C-D-E)	€	16.485,42
<b>Incidenza percentuale sul totale dei primi tre titoli delle entrate rendiconto 2016 (G/A)*100</b>		<b>0,30%</b>

L'indebitamento dell'ente ha avuto la seguente evoluzione:

Anno	2018	2019	2020
Residuo debito (+)	€ 656.935,68	€ 311.345,96	€ 733.445,11
Nuovi prestiti (+)	€ -	€ 537.151,43	
Prestiti rimborsati (-)	-€ 150.754,30	-€ 115.052,28	-€ 56.757,95
Estinzioni anticipate (-)			
Altre variazioni +/- (da specificare)	-€ 194.835,42		-€ 11.211,12
<b>Totale fine anno</b>	<b>€ 311.345,96</b>	<b>€ 733.445,11</b>	<b>€ 665.476,04</b>
Nr. Abitanti al 31/12	7.498,00	7.352,00	7.289,00
Debito medio per abitante	41,52	99,76	91,30

Gli oneri finanziari per ammortamento prestiti ed il rimborso degli stessi in conto capitale registra la seguente evoluzione:

Anno	2018	2019	2020
Oneri finanziari	€ 15.400,37	€ 11.672,90	€ 16.485,42
Quota capitale	€ 150.745,30	€ 115.052,28	€ 56.757,95
<b>Totale fine anno</b>	<b>€ 166.145,67</b>	<b>€ 126.725,18</b>	<b>€ 73.243,37</b>

L'ente nel 2020 **ha** effettuato operazioni di rinegoiazione dei mutui. In particolare l'Ente ha aderito alla rinegoiazione dei mutui di cui all'art. 113 del d.l. 34/2020 c.d. Decreto Rilancio.

	IMPORTI
Mutui estinti e rinegoziati	€ 645.322,50
Risorse derivanti dalla rinegoiazione	€ 39.210,00
<i>di cui destinate a spesa corrente</i>	€ 39.210,00
<i>di cui destinate a spesa in conto capitale</i>	€ -
Contributi ricevuti ai sensi dell art. 9-ter del decreto legge 24 giugno 2016, n.113, come introdotto dalla legge 7 agosto 2016 n. 160, in caso di estinzione anticipata di mutui e prestiti obbligazionari	€ -

## VERIFICA OBIETTIVI DI FINANZA PUBBLICA

L'Ente **ha** conseguito un risultato di competenza dell'esercizio non negativo, nel rispetto delle disposizioni di cui ai commi 820 e 821 del citato art. 1 della L. 145/2018 in applicazione di quanto previsto dalla Circolare MEF RGS n° 3/2019 del 14 febbraio 2019.

Come desumibile dal prospetto della verifica degli equilibri allegato al rendiconto di gestione (allegato

10 del decreto legislativo 23 giugno 2011, n. 118), come modificato dal DM 1.08.2019 infatti gli esiti sono stati i seguenti:

- § W1 (Risultato di competenza): € 642.774,40
- § W2 (equilibrio di bilancio): € 580.432,89
- § W3 (equilibrio complessivo): € 631.963,68

## ANALISI DELLE ENTRATE E DELLE SPESE

L'andamento della gestione di competenza è così riassunto

ENTRATE	PREVISIONI INIZIALI	PREVISIONI DEFINITIVE	ACCERTAMENTI	PREVISIONI INIZIALI SU DEFINITIVE	ACCERTAMENTI SU PREVISIONI DEFINITIVE
Titolo 1	4.439.800,00	4.221.660,00	4.279.319,57	105,17	101,37
Titolo 2	267.972,00	854.584,61	905.229,27	31,36	105,93
Titolo 3	727.358,00	771.939,13	545.397,71	94,22	70,65
Titolo 4	2.715.390,00	3.248.630,00	746.002,75	83,59	22,96
Titolo 5	-00	-00	-00	-00	-00
Titolo 6	-00	130.000,00	-00	-00	-00
Titolo 7	1.345.736,00	1.355.966,00	-00	99,25	-00
Titolo 9	6.270.000,00	6.270.000,00	495.355,14	100,00	7,90
<b>TOTALE</b>	<b>15.766.256,00</b>	<b>16.852.779,74</b>	<b>6.971.304,44</b>	<b>93,55</b>	<b>41,37</b>

Il grado di realizzazione delle previsioni delle entrate di competenza è il seguente:

Entrate	Previsione definitiva (competenza)	Accertamenti in c/competenza	Incessi in c/competenza	%
		(A)	(B)	Incessi/accert.ti in c/competenza
				(B/A * 100)
Titolo I	€ 4.221.660,00	€ 4.279.319,57	€ 3.138.931,92	73,35
Titolo II	€ 854.584,61	€ 905.229,27	€ 770.416,59	85,11
Titolo III	€ 771.939,13	€ 545.397,71	€ 350.002,76	64,17
Titolo IV	€ 3.248.630,00	€ 746.002,75	€ 94.518,48	12,67
Titolo VI	€ 130.000,00	€ -00	€ -00	

### **Entrate**

In merito all'attività di verifica e di controllo delle dichiarazioni e dei versamenti, l'Organo di revisione, con riferimento all'analisi di particolari entrate in termini di efficienza nella fase di accertamento e riscossione, rileva che **sono** stati conseguiti i risultati attesi e che in particolare le entrate per il recupero dell'evasione sono state le seguenti:

	Accertamenti	Riscossioni	FCDE Accantonamento	FCDE
			Competenza Esercizio 2019	Rendiconto 2020
Recupero evasione IMU	€ 46.601,61	€ 12.730,63	€ -	€ -
Recupero evasione TARSU/TIA/TARES	€ 21.301,57	€ 17.929,50	€ -	€ -
Recupero evasione COSAP/TOSAP	€ -	€ -	€ -	€ -

Recupero evasione altri tributi	€ -	€ -	€ -	€ -
<b>TOTALE</b>	<b>€ 67.903,18</b>	<b>€ 30.660,13</b>	€ -	€ -

La movimentazione delle somme rimaste a residuo per recupero evasione è stata la seguente:

	Importo	%
Residui attivi al 1/1/2020	€ 853,19	
Residui riscossi nel 2020		
Residui eliminati (+) o riaccertati (-)		
Residui al 31/12/2020	€ 853,19	100,00%
Residui della competenza	€ 37.243,05	
Residui totali	€ 38.096,24	
FCDE al 31/12/2020		0,00%

### **IMU**

Le entrate accertate nell'anno 2020 sono **diminuite** di Euro 64.647,32 rispetto a quelle dell'esercizio 2019 per i seguenti motivi: per le minori aliquote deliberate nell'anno 2020 e per il minore gettito derivante dall'applicazione delle riduzioni avvenute per legge in materia di COVID

La movimentazione delle somme rimaste a residuo per IMU è stata la seguente:

### **IMU**

	Importo	%
Residui attivi al 1/1/2020	€ 22.993,24	
Residui riscossi nel 2020	€ 20.635,84	
Residui eliminati (+) o riaccertati (-)	€ 2.357,40	
Residui al 31/12/2020	€ -	0,00%
Residui della competenza		
Residui totali	€ -	
FCDE al 31/12/2020		

### **TARI**

Nel 2020 sono state ridotte le entrate del piano finanziario TARI per un importo complessivo di euro 170.000,00, di cui euro 101.788,01 finanziato con fondi statali per le funzioni fondamentali

La movimentazione delle somme rimaste a residuo per TARI è stata la seguente:

### **TARI**

	Importo	%
Residui attivi al 1/1/2020	€ 307.813,05	
Residui riscossi nel 2020	€ 93.208,02	
Residui eliminati (+) o riaccertati (-)		
Residui al 31/12/2020	€ 214.605,03	69,72%
Residui della competenza	€ 483.210,97	

Residui totali	€	
	697.816,00	
FCDE al 31/12/2020	€	34,15%
	238.309,27	

### Proventi dei beni dell'ente: fitti attivi e canoni patrimoniali

#### FITTI ATTIVI

	Importo	%
Residui attivi al 1/1/2020	€	
	5.883,80	
Residui riscossi nel 2020	€	
	800,00	
Residui eliminati (+) o riaccertati (-)		
Residui al 31/12/2020	€	86,40%
	5.083,80	
Residui della competenza	€	
	8.608,63	
Residui totali	€	
	13.692,43	
FCDE al 31/12/2020	€	39,64%
	5.427,30	

### Spese

SPESA	PREVISIONI INIZIALI	PREVISIONI DEFINITIVE	IMPEGNI	PREVISIONI INIZIALI SU DEFINITIVE	IMPEGNI SU PREVISIONI DEFINITIVE
Titolo 1	5.332.442,00	5.879.925,97	5.368.606,54	90,69	91,30
Titolo 2	2.715.390,00	6.512.576,54	1.779.510,35	41,69	27,32
Titolo 3	-00	-00	-00	-00	-00
Titolo 4	102.688,00	65.998,00	56.757,95	155,59	86,00
Titolo 5	1.355.966,00	1.355.966,00	-00	-00	-00
Titolo 6	-00	-00	-00	-00	-00
Titolo 7	6.270.000,00	6.270.000,00	495.355,14	100,00	7,90
<b>TOTALE</b>	<b>15.776.486,00</b>	<b>20.084.466,51</b>	<b>7.700.229,98</b>	<b>78,55</b>	<b>38,34</b>

La composizione delle spese per macroaggregati della spesa corrente e in c/capitale è la seguente:

Macroaggregati		Rendiconto 2019	Rendiconto 2020	variazione
101	redditi da lavoro dipendente	€ 3.000,00	€ 105.086,14	102.086,14
102	imposte e tasse a carico ente	€ 40.956,87	€ 28.063,26	-12.893,61
103	acquisto beni e servizi	€ 2.215.088,52	€ 2.158.342,17	-56.746,35
104	Trasferimenti correnti	€ 2.758.405,20	€ 3.002.114,34	243.709,14
105	trasferimenti di tributi	€ -		0,00

106	fondi perequativi	€	-		0,00
107	interessi passivi	€	11.672,90	€ 16.485,42	4.812,52
108	altre spese per redditi di capitale	€	-		0,00
109	rimborsi e poste correttive delle entrate	€	69.899,00	€ 55.885,21	-14.013,79
110	altre spese correnti	€	5.080,60	€ 2.630,00	-2.450,60
TOT		€	<b>5.104.103,09</b>	€ <b>5.368.606,54</b>	264.503,45

L'Organo di revisione ha verificato a campione la corrispondenza tra i trasferimenti all'Unione presenti nel rendiconto 2020 dell'Ente con quelli risultanti dal bilancio dell'Unione.

Si consiglia di registrare separatamente i trasferimenti all'Unione rispetto agli altri trasferimenti, in modo da monitorare costantemente l'ammontare degli stessi

### **Spese per il personale**

La differenza tra il 2019 e il 2020 è dovuta al fatto che nel 2020 il Comune di Brisighella ha cambiato convenzione per il segretario comunale e della nuova convenzione fanno parte il Comune di Predappio e il Comune di Borghi: il Comune di Brisighella è capofila della convenzione e per tale motivo anticipa la spesa del segretario comunale.

Il limite di spesa del personale viene rispettato a livello aggregato dall'Unione della Romagna Faentina. Il Comune di Brisighella oltre al segretario comunale, non ha personale, in quanto tutto il personale è stato conferito all'Unione della Romagna Faentina.

## **VERIFICA RISPETTO AI VINCOLI IN MATERIA DI CONTENIMENTO DELLE SPESE**

L'ente non ha sostenuto spese in materia di consulenza informatica previsti dall'art. 1, commi 146 e 147 della legge 24 dicembre 2012 n. 228, nonché acquisto di beni e servizi informatici, in quanto le funzioni sono state trasferite all'Unione

L'Organo di revisione ha verificato il rispetto dell'obbligo di certificazione delle spese di rappresentanza.

## **RAPPORTI CON ORGANISMI PARTECIPATI**

L'ente in data 21/12/2020 e 15/03/2021 ha provveduto ad approvare la ricognizione periodica delle partecipazioni pubbliche al 31.12.2019 - ex art. 20 d.lgs. 19.08.2016 n. 175, come modificato dal d.lgs. 16.06.2017 n. 100, aggiornandola successivamente in data 16/03/2021.

L'ente ha partecipazioni nelle seguenti società/enti:



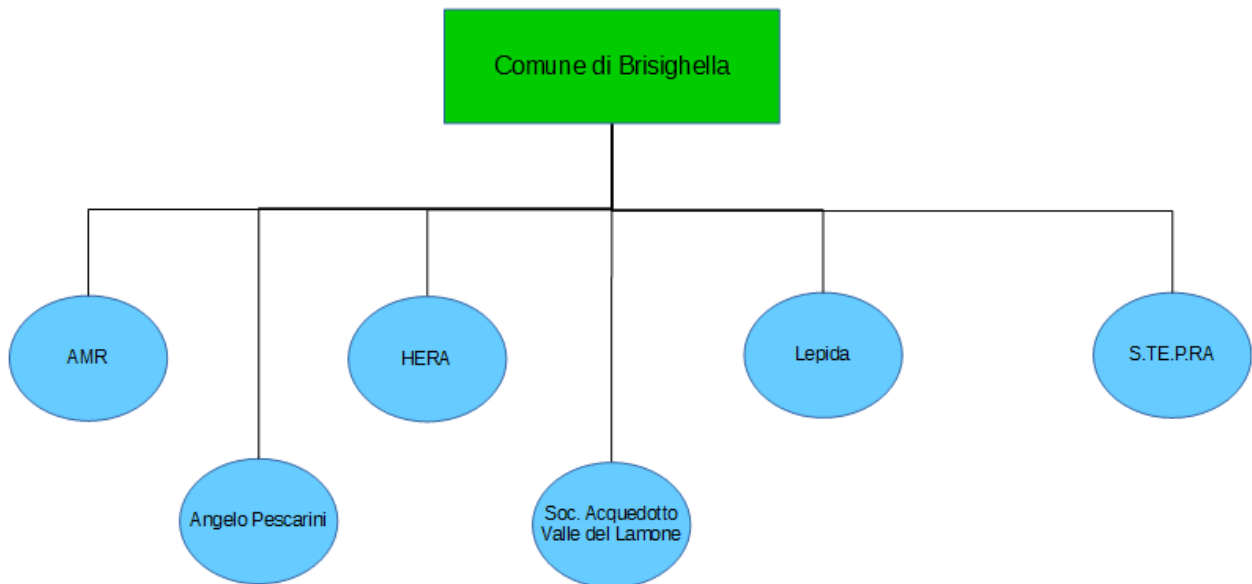

Nel piano l'ente ha relazionato circa l'attuazione delle misure previste nei precedenti piani di razionalizzazione, come segue.

**S.TE.P.RA soc. cons r.l** (dichiarata fallita Sentenza del 7/6/2019)

Interventi Programmati procedura fallimentare

Stato di attuazione

Con l'approvazione dell'Assemblea Straordinaria del 26 luglio 2013 la società era stata messa in liquidazione ed era stato nominato un amministratore liquidatore, ai sensi di quanto stabilito dal Codice civile.

Il Tribunale di Ravenna, con sentenza depositata il 7 giugno 2019, ha dichiarato il fallimento della società.

Modalità di attuazione prevista

dismissione del patrimonio immobiliare finalizzata alla soddisfazione dei creditori sociali ad opera del curatore incaricato

Tempi stimati

I tempi di conclusione della procedura non sono noti al momento

**Verifica rapporti di debito e credito con i propri enti strumentali e le società controllate e partecipate**

**Crediti e debiti reciproci**

L'Organo di revisione, ai sensi dell'art.11, comma 6 lett. J del d.lgs.118/2011, ha verificato che è stata effettuata la conciliazione dei rapporti creditori e debitori tra l'Ente e gli organismi partecipati.

SOCIETA' PARTECIPATE DIRETTAMENTE	Causale debito della società v/Comune	Credito del Comune v/società	Debito della società v/Comune	Differenza	Causale credito della società vs comune	Debito del Comune v/società	Credito della società v/Comune	Diff
		Residui Attivi	Contabilità della società			Residui Passivi	contabilità della società	
A.M.R. Soc. Cons. a r.l.			€ 324,40	-€ 324,40			€ 0,00	€ 0,00
Angelo Pescarini Soc. Cons. a r.l.			€ 0,00	€ 0,00			€ 0,00	€ 0,00
HERA S.p.A.	Hera alla data attuale non ha comunicato i dati.			€ 0,00	Hera non comunica i dati in quanto ritiene che i comuni sotto i 15000 abitanti non siano soggetti all'adempimento			€ 0,00

Lepida S.p.A.	dato non disponibile, lo forniranno dopo l'approvazione del progetto di rendiconto			€ 0,00		dato non disponibile, lo forniranno dopo l'approvazione del progetto di rendiconto		€ 0,00
Società Acquedotto Valle del Lamone S.r.l.			€ 0,00	€ 0,00			€ 0,00	€ 0,00
<b>ENTI STRUMENTALI</b>								
ACER Ravenna			€ 0,00	€ 0,00			€ 0,00	€ 0,00
ASP della Romagna Faentina	canone luce votiva 2019	€ 129,13	€ 1.081,87	-€ 952,74			€ 110.040,00	€ 110.040,00
Ente di gestione per i parchi e la biodiversità Romagna						Contributo per gestione centro visita Carnè	€ 30.600,00	€ 30.600,00
CON.AMI	Dividendi 2018 deliberati in data 12/07/19 assemblea soci	€ 117.624,00	€ 118.823,00	-€ 1.199,00				€ 0,00

### **Esternalizzazione dei servizi**

L'Ente, nel corso dell'esercizio 2020, non ha proceduto a esternalizzare alcun servizio pubblico locale o, comunque, non ha sostenuto alcuna spesa a favore dei propri enti e società partecipati/controllati, direttamente o indirettamente.

### **Costituzione di società e acquisto di partecipazioni societarie**

L'Ente, nel corso dell'esercizio 2020, **non ha proceduto** alla costituzione di una nuove società o all'acquisizione di una nuova/nuove partecipazioni societarie.

## **CONTO ECONOMICO**

Nel conto economico della gestione sono rilevati i componenti positivi e negativi secondo criteri di competenza economica come indicato di seguito:

CONTO ECONOMICO		2020	2019
<b>A) COMPONENTI POSITIVI DELLA GESTIONE</b>			
1	PROVENTI DA TRIBUTI	3.701.608,05	3.918.854,43
2	PROVENTI DA FONDI PEREQUATIVI	577.711,52	571.957,04
3	PROVENTI DA TRASFERIMENTI E CONTRIBUTI	1.708.724,11	1.326.605,75
a	PROVENTI DA TRASFERIMENTI CORRENTI	905.229,27	279.474,48
b	QUOTA ANNUALE DI CONTRIBUTI AGLI INVESTIMENTI	68.401,09	66.334,17
c	CONTRIBUTI AGLI INVESTIMENTI	735.093,75	980.797,10
4	RICAVI DELLE VENDITE E PRESTAZIONI E PROVENTI DA SERVIZI PUBBLICI	278.001,14	459.306,54
a	PROVENTI DERIVANTI DALLA GESTIONE DEI BENI	10.246,84	12.097,43
b	RICAVI DELLA VENDITA DI BENI	0,00	0,00
c	RICAVI E PROVENTI DALLA PRESTAZIONE DI SERVIZI	267.754,30	447.209,11
5	VARIAZIONI NELLE RIMANENZE DI PRODOTTI IN CORSO DI LAVORAZIONE, ETC. (+/-)	0,00	0,00
6	VARIAZIONE DEI LAVORI IN CORSO SU ORDINAZIONE	0,00	0,00
7	INCREMENTI DI IMMOBILIZZAZIONI PER LAVORI INTERNI	0,00	0,00
8	ALTRI RICAVI E PROVENTI DIVERSI	112.053,82	73.444,64
<b>TOTALE COMPONENTI POSITIVI DELLA GESTIONE (A)</b>		<b>6.378.098,64</b>	<b>6.350.168,40</b>
<b>B) COMPONENTI NEGATIVI DELLA GESTIONE</b>			

CONTO ECONOMICO		2020	2019
9	ACQUISTO DI MATERIE PRIME E/O BENI DI CONSUMO	63.206,65	52.429,17
10	PRESTAZIONI DI SERVIZI	2.002.481,66	2.059.966,93
11	UTILIZZO BENI DI TERZI	92.653,86	102.692,42
12	TRASFERIMENTI E CONTRIBUTI	3.056.613,18	2.778.693,75
a	TRASFERIMENTI CORRENTI	3.002.114,34	2.758.405,20
b	CONTRIBUTI AGLI INVESTIMENTI AD ALTRE AMMINISTRAZIONI PUBBL.	54.498,84	20.288,55
c	CONTRIBUTI AGLI INVESTIMENTI AD ALTRI SOGGETTI	0,00	0,00
13	PERSONALE	105.086,14	3.000,00
14	AMMORTAMENTI E SVALUTAZIONI	552.236,79	548.724,31
a	AMMORTAMENTI DI IMMOBILIZZAZIONI IMMATERIALI	1.273,77	1.273,77
b	AMMORTAMENTI DI IMMOBILIZZAZIONI MATERIALI	455.741,86	426.723,42
c	ALTRE SVALUTAZIONI DELLE IMMOBILIZZAZIONI	0,00	1.785,94
d	SVALUTAZIONE DEI CREDITI	95.221,16	118.941,18
15	VARIAZIONI NELLE RIMANENZE DI MATERIE PRIME E/O BENI DI CONSUMO (+/-)	0,00	0,00
16	ACCANTONAMENTI PER RISCHI	0,00	0,00
17	ALTRI ACCANTONAMENTI	0,00	0,00
18	ONERI DIVERSI DI GESTIONE	71.876,59	108.894,91
<b>TOTALE COMPONENTI NEGATIVI DELLA GESTIONE (B)</b>		<b>5.944.154,87</b>	<b>5.654.401,49</b>
<b>DIFFERENZA FRA COMP. POSITIVI E NEGATIVI DELLA GESTIONE (A-B)</b>		<b>433.943,77</b>	<b>695.766,91</b>
<b>C) PROVENTI ED ONERI FINANZIARI</b>			
PROVENTI FINANZIARI			
19	PROVENTI DA PARTECIPAZIONI	158.336,80	149.040,00
a	DA SOCIETÀ CONTROLLATE	0,00	0,00
b	DA SOCIETÀ PARTECIPATE	0,00	0,00
c	DA ALTRI SOGGETTI	158.336,80	149.040,00
20	ALTRI PROVENTI FINANZIARI	3,95	11,38
<b>Totale PROVENTI FINANZIARI</b>		<b>158.340,75</b>	<b>149.051,38</b>
ONERI FINANZIARI			
21	INTERESSI ED ALTRI ONERI FINANZIARI	16.485,42	11.672,90
a	INTERESSI PASSIVI	16.485,42	11.672,90
b	ALTRI ONERI FINANZIARI	0,00	0,00
<b>Totale ONERI FINANZIARI</b>		<b>16.485,42</b>	<b>11.672,90</b>
<b>TOTALE PROVENTI ED ONERI FINANZIARI (C)</b>		<b>141.855,33</b>	<b>137.378,48</b>
<b>D) RETTIFICHE DI VALORE ATTIVITA' FINANZIARIE</b>			
22	RIVALUTAZIONI	215.316,09	0,00
23	SVALUTAZIONI	76,46	209.727,40
<b>TOTALE RETTIFICHE DI VALORE ATTIVITA' FINANZIARIE (D)</b>		<b>215.239,63</b>	<b>-209.727,40</b>
<b>E) PROVENTI ED ONERI STRAORDINARI</b>			
PROVENTI STRAORDINARI			
24	PROVENTI STRAORDINARI	490.439,96	500.340,76
a	PROVENTI DA PERMESSI DI COSTRUIRE	0,00	0,00
b	PROVENTI DA TRASFERIMENTI IN CONTO CAPITALE	0,00	0,00
c	SOPRAVVENIENZE ATTIVE E INSUSSISTENZE DEL PASSIVO	479.830,96	500.340,76
d	PLUSVALENZE PATRIMONIALI	0,00	0,00
e	ALTRI PROVENTI STRAORDINARI	10.609,00	0,00
<b>Totale PROVENTI STRAORDINARI</b>		<b>490.439,96</b>	<b>500.340,76</b>
ONERI STRAORDINARI			
25	ONERI STRAORDINARI	784.819,55	573.812,37
a	TRASFERIMENTI IN CONTO CAPITALE	0,00	8.123,56
b	SOPRAVVENIENZE PASSIVE E INSUSSISTENZE DELL'ATTIVO	677.447,54	413.818,61
c	MINUSVALENZE PATRIMONIALI	0,00	0,00
d	ALTRI ONERI STRAORDINARI	107.372,01	151.870,20
<b>Totale ONERI STRAORDINARI</b>		<b>784.819,55</b>	<b>573.812,37</b>

CONTO ECONOMICO		2020	2019
	TOTALE PROVENTI ED ONERI STRAORDINARI (E)	-294.379,59	-73.471,61
	RISULTATO PRIMA DELLE IMPOSTE DELLA GESTIONE (A-B+C+D+E)	496.659,14	549.946,38
26	F) IMPOSTE		
	IMPOSTE	14.701,88	7.041,56
	RISULTATO DELL'ESERCIZIO	481.957,26	542.904,82

Il conto economico è stato formato sulla base del sistema contabile concomitante integrato con la contabilità finanziaria (attraverso la matrice di correlazione di Arconet) e con la rilevazione, con la tecnica della partita doppia delle scritture di assestamento e rettifica.

Nella predisposizione del conto economico sono stati rispettati i principi di competenza economica ed in particolare i criteri di valutazione e classificazione indicati nei punti da 4.1 a 4.36, del principio contabile applicato n.4/3.

Il risultato economico conseguito nel 2020 risulta essere pari ad euro 481.957,26.

Il risultato economico depurato della parte straordinaria (area E), presenta un saldo di Euro 791.038,73 con un miglioramento dell'equilibrio economico di Euro 167.620,74 rispetto al risultato del precedente esercizio.

I proventi da partecipazione indicati tra i proventi finanziari per euro 158.336,80, si riferiscono alle seguenti partecipazioni:

società	% di partecipazione	Proventi
Hera S.p.A.	0,0000457	151,00
Con.Ami	1,69	158.185,80
	<b>TOTALE</b>	<b>158.336,80</b>

Le quote di ammortamento sono state determinate sulla base dei coefficienti indicati al punto 4.18 del principio contabile applicato 4/3

Le quote d'ammortamento sono rilevate nel registro dei beni ammortizzabili;

Le quote di ammortamento rilevate negli ultimi tre esercizi sono le seguenti:

Quote di ammortamento		
2018	2019	2020
408.239,75	427.997,19	457.015,63

## STATO PATRIMONIALE

Nello stato patrimoniale sono rilevati gli elementi dell'attivo e del passivo, nonché le variazioni che gli elementi patrimoniali hanno subito per effetto della gestione.

I valori patrimoniali al 31/12/2020 e le variazioni rispetto all' anno precedente sono così rilevati:

STATO PATRIMONIALE ATTIVO		2020	2019
	A)CREDITI VS.LO STATO ED ALTRE AMMINISTRAZIONI PUBBLICHE PER LA PARTECIPAZIONE AL FONDO DI DOTAZIONE		

STATO PATRIMONIALE ATTIVO		2020	2019
TOTALE CREDITI VS.LO STATO ED ALTRE AMMINISTRAZIONI PUBBLICHE PER LA PARTECIPAZIONE AL FONDO DI DOTAZIONE(A)		0,00	0,00
<b>B)IMMOBILIZZAZIONI</b>			
I	IMMOBILIZZAZIONI IMMATERIALI		
1	COSTI DI IMPIANTO E DI AMPLIAMENTO	0,00	0,00
2	COSTI DI RICERCA SVILUPPO E PUBBLICITÀ	1.273,76	2.547,53
3	DIRITTI DI BREVETTO ED UTILIZZAZIONE OPERE DELL'INGEGNO	0,00	0,00
4	CONCESSIONI, LICENZE, MARCHI E DIRITTI SIMILE	0,00	0,00
5	AVVIAMENTO	0,00	0,00
6	IMMOBILIZZAZIONI IN CORSO ED ACCONTI	0,00	0,00
9	ALTRE	0,00	0,00
<b>Totale IMMOBILIZZAZIONI IMMATERIALI</b>		<b>1.273,76</b>	<b>2.547,53</b>
II	IMMOBILIZZAZIONI MATERIALI		
1	BENI DEMANIALI	6.294.833,72	5.944.254,78
1.01	TERRENI	393.684,18	393.684,18
1.02	FABBRICATI	1.135.721,26	1.154.191,02
1.03	INFRASTRUTTURE	4.765.428,28	4.396.379,58
1.09	ALTRI BENI DEMANIALI	0,00	0,00
III	ALTRE IMMOBILIZZAZIONI MATERIALI	5.944.277,86	5.980.359,42
2.01	TERRENI	2.143.045,09	2.127.155,72
a	DI CUI IN LEASING FINANZIARIO	0,00	0,00
2.02	FABBRICATI	3.571.908,32	3.613.882,39
a	DI CUI IN LEASING FINANZIARIO	0,00	0,00
2.03	IMPIANTI E MACCHINARI	39.501,95	1.337,60
a	DI CUI IN LEASING FINANZIARIO	0,00	0,00
2.04	ATTREZZATURE INDUSTRIALI E COMMERCIALI	21.940,32	17.907,00
2.05	MEZZI DI TRASPORTO	89.016,20	178.919,91
2.06	MACCHINE PER UFFICIO E HARDWARE	488,28	0,00
2.07	MOBILI E ARREDI	65.809,44	28.455,17
2.08	INFRASTRUTTURE	12.296,26	12.701,63
2.99	ALTRI BENI MATERIALI	272,00	0,00
3	IMMOBILIZZAZIONI IN CORSO ED ACCONTI	1.746.468,27	1.303.440,48
<b>Totale Immobilizzazioni materiali</b>		<b>13.985.579,85</b>	<b>13.228.054,68</b>
IV	IMMOBILIZZAZIONI FINANZIARIE		
1	PARTECIPAZIONI IN	12.727.878,02	12.512.638,39
a	IMPRESE CONTROLLATE	0,00	0,00
b	IMPRESE PARTECIPATE	5.654.205,10	5.438.889,01
c	ALTRI SOGGETTI	7.073.672,92	7.073.749,38
2	CREDITI VERSO	0,00	107.372,01
a	ALTRE AMMINISTRAZIONI PUBBLICHE	0,00	56.244,17
b	IMPRESE CONTROLLATE	0,00	0,00
c	IMPRESE PARTECIPATE	0,00	0,00
d	ALTRI SOGGETTI	0,00	51.127,84
3	ALTRI TITOLI	0,00	0,00
<b>Totale IMMOBILIZZAZIONI FINANZIARIE</b>		<b>12.727.878,02</b>	<b>12.620.010,40</b>
<b>TOTALE IMMOBILIZZAZIONI(B)</b>		<b>26.714.731,63</b>	<b>25.850.612,61</b>
<b>C)ATTIVO CIRCOLANTE</b>			
I	RIMANENZE	0,00	0,00
<b>Totale RIMANENZE</b>		<b>0,00</b>	<b>0,00</b>
II	CREDITI		
1	CREDITI DI NATURA TRIBUTARIA	831.104,81	702.663,63
a	CREDITI DA TRIBUTI DESTINATI AL FINANZIAMENTO DELLA SANITÀ	0,00	0,00
b	ALTRI CREDITI DA TRIBUTI	807.996,34	702.663,63
c	CREDITI DA FONDI PEREQUATIVI	23.108,47	0,00
2	CREDITI PER TRASFERIMENTI E CONTRIBUTI	2.279.531,14	1.717.883,21
a	VERSO AMMINISTRAZIONI PUBBLICHE	2.251.531,14	1.717.883,21
b	IMPRESE CONTROLLATE	0,00	0,00
c	IMPRESE PARTECIPATE	0,00	0,00
d	VERSO ALTRI SOGGETTI	28.000,00	0,00

STATO PATRIMONIALE ATTIVO		2020	2019
3	VERSO CLIENTI ED UTENTI	94.375,24	74.734,41
4	ALTRI CREDITI	797.097,56	767.929,17
a	VERSO L'ERARIO	0,00	0,00
b	PER ATTIVITÀ SVOLTA PER C/TERZI	12.028,80	112,50
c	ALTRI	785.068,76	767.816,67
	<b>Totale CREDITI</b>	<b>4.002.108,75</b>	<b>3.263.210,42</b>
III	ATTIVITÀ FINANZIARIE CHE NON COSTITUISCONO IMMOBILIZZI		
1	PARTECIPAZIONI	0,00	0,00
2	ALTRI TITOLI	0,00	0,00
	<b>Totale ATTIVITÀ FINANZIARIE CHE NON COSTITUISCONO IMMOBILIZZI</b>	<b>0,00</b>	<b>0,00</b>
IV	DISPONIBILITÀ LIQUIDE		
1	CONTO DI TESORERIA	1.544.493,46	1.604.063,71
a	ISTITUTO TESORIERE	1.544.493,46	1.604.063,71
b	PRESSO BANCA D'ITALIA	0,00	0,00
2	ALTRI DEPOSITI BANCARI E POSTALI	288.429,28	68.762,24
3	DENARO E VALORI IN CASSA	0,00	0,00
4	ALTRI CONTI PRESSO LA TESORERIA STATALE INTESTATI ALL'ENTE		
	<b>Totale DISPONIBILITÀ LIQUIDE</b>	<b>1.832.922,74</b>	<b>1.672.825,95</b>
	<b>TOTALE ATTIVO CIRCOLANTE(C)</b>	<b>5.835.031,49</b>	<b>4.936.036,37</b>
	<b>D)RATEI E RISCONTI</b>		
I	RATEI ATTIVI	0,00	0,00
II	RISCONTI ATTIVI	0,00	0,00
	<b>TOTALE RATEI E RISCONTI(D)</b>	<b>0,00</b>	<b>0,00</b>
	<b>TOTALE DELL'ATTIVO (A+B+C+D)</b>	<b>32.549.763,12</b>	<b>30.786.648,98</b>

STATO PATRIMONIALE PASSIVO		2020	2019
	<b>A)PATRIMONIO NETTO</b>		
I	FONDO DI DOTAZIONE	941.789,00	941.789,00
II	RISERVE	25.366.283,89	24.823.379,07
a	DA RISULTATO ECONOMICO DI ESERCIZI PRECEDENTI	24.332.724,43	23.789.819,61
b	DA CAPITALE	605.442,08	605.442,08
c	DA PERMESSI DI COSTRUIRE	428.117,38	428.117,38
d	RISERVE INDISPONIBILI PER BENI DEMANIALI E PATRIMONIALI INDISPONIBILI E PER I BENI CULTURALI	0,00	0,00
e	ALTRE RISERVE INDISPONIBILI	0,00	0,00
III	RISULTATO ECONOMICO DELL'ESERCIZIO	481.957,26	542.904,82
	<b>TOTALE PATRIMONIO NETTO(A)</b>	<b>26.790.030,15</b>	<b>26.308.072,89</b>
	<b>B)FONDI PER RISCHI ED ONERI</b>		
1	PER TRATTAMENTO DI QUIESCENZA	0,00	0,00
2	PER IMPOSTE	0,00	0,00
3	ALTRI	54.289,24	201.041,19
	<b>TOTALE FONDI PER RISCHI ED ONERI(B)</b>	<b>54.289,24</b>	<b>201.041,19</b>
	<b>C)TRATTAMENTO DI FINE RAPPORTO</b>		
	<b>TOTALE TRATTAMENTO DI FINE RAPPORTO(C)</b>	<b>0,00</b>	<b>0,00</b>

STATO PATRIMONIALE PASSIVO		2020	2019
	<b>D)DEBITI</b>		
1	DEBITI DA FINANZIAMENTO	665.476,04	733.454,29
a	PRESTITI OBBLIGAZIONARI	0,00	0,00
b	V/ ALTRE AMMINISTRAZIONI PUBBLICHE	0,00	0,00
c	VERSO BANCHE E TESORIERE	0,00	0,00
d	VERSO ALTRI FINANZIATORI	665.476,04	733.454,29
2	DEBITI VERSO FORNITORI	1.141.655,81	833.441,13
3	ACCONTI	0,00	0,00
4	DEBITI PER TRASFERIMENTI E CONTRIBUTI	1.701.604,42	465.950,90
a	ENTI FINANZIATI DAL SERVIZIO SANITARIO NAZIONALE		
b	ALTRE AMMINISTRAZIONI PUBBLICHE	1.591.879,82	422.879,73
c	IMPRESE CONTROLLATE	0,00	0,00
d	IMPRESE PARTECIPATE	0,00	0,00
e	ALTRI SOGGETTI	109.724,60	43.071,17
5	ALTRI DEBITI	186.638,11	166.218,14
a	TRIBUTARI	33.892,02	23.711,86
b	VERSO ISTITUTI DI PREVIDENZA E SICUREZZA SOCIALE	19.455,29	3.000,00
c	PER ATTIVITÀ SVOLTA PER C/TERZI (2)		
d	ALTRI	133.290,80	139.506,28
	<b>TOTALE DEBITI(D)</b>	<b>3.695.374,38</b>	<b>2.199.064,46</b>
	<b>E)RATEI E RISCOINTI E CONTRIBUTI AGLI INVESTIMENTI</b>		
I	RATEI PASSIVI	0,00	0,00
II	RISCOINTI PASSIVI	2.010.069,35	2.078.470,44
1	CONTRIBUTI AGLI INVESTIMENTI	2.010.069,35	2.078.470,44
a	DA ALTRE AMMINISTRAZIONI PUBBLICHE	2.010.069,35	2.078.470,44
b	DA ALTRI SOGGETTI	0,00	0,00
2	CONCESSIONI PLURIENNALI	0,00	0,00
3	ALTRI RISCOINTI PASSIVI	0,00	0,00
	<b>TOTALE RATEI E RISCOINTI E CONTRIBUTI AGLI INVESTIMENTI(E)</b>	<b>2.010.069,35</b>	<b>2.078.470,44</b>
	<b>TOTALE DEL PASSIVO (A+B+C+D+E)</b>	<b>32.549.763,12</b>	<b>30.786.648,98</b>
	<b>CONTI D'ORDINE</b>		
1	IMPEGNI SU ESERCIZI FUTURI	1.859.986,83	2.671.607,77
2	BENI DI TERZI IN USO		
3	BENI DATI IN USO A TERZI	0,00	0,00
4	GARANZIE PRESTATE A AMMINISTRAZIONI PUBBLICHE		
5	GARANZIE PRESTATE A IMPRESE CONTROLLATE	0,00	0,00
6	GARANZIE PRESTATE A IMPRESE PARTECIPATE	0,00	0,00
7	GARANZIE PRESTATE A ALTRE IMPRESE	0,00	0,00
	<b>TOTALE CONTI D'ORDINE</b>	<b>1.859.986,83</b>	<b>2.671.607,77</b>

Per quanto concerne l'obbligo di aggiornamento degli inventari si segnala:

Inventario di settore	Ultimo anno di aggiornamento
Immobilizzazioni immateriali	2020
Immobilizzazioni materiali di cui:	2020
- inventario dei beni immobili	2020
- inventario dei beni mobili	2020
Immobilizzazioni finanziarie	2020
Rimanenze	2020

## **ATTIVO**

### Immobilizzazioni

Le immobilizzazioni iscritte nello stato patrimoniale sono state valutate in base ai criteri indicati nel punto 6.1 del principio contabile applicato 4/3 i valori iscritti trovano corrispondenza con quanto riportato nell'inventario e nelle scritture contabili.

L'ente **ha** terminato le procedure di valutazione dei cespiti rispetto ai nuovi criteri stabiliti dal principio 4/2.

L'ente **si è dotato** di idonee procedure contabili per la compilazione e la tenuta dell'inventario: **esistono** rilevazioni sistematiche ed aggiornate sullo stato della effettiva consistenza del patrimonio dell'ente. L'Organo di revisione ha verificato che l'ente **ha** effettuato la conciliazione fra inventario contabile e inventario fisico.

Le immobilizzazioni finanziarie riferite alle partecipazioni sono state valutate in base ai criteri indicati al punto 6.1.3 del principio contabile applicato 4/3.

### Crediti

È stata verificata la conciliazione tra residui attivi diversi da quelli di finanziamento e l'ammontare dei crediti di funzionamento, come indicato al punto 6.2b1 del principio contabile applicato 4/3, nonché tra il fondo crediti di dubbia esigibilità e il fondo svalutazione crediti.

Il fondo svalutazione crediti pari a euro 243.736,57 è stato portato in detrazione delle voci di credito a cui si riferisce ed è almeno pari a quello accantonato nel risultato di amministrazione

In contabilità economico-patrimoniale, sono conservati anche i crediti stralciati dalla contabilità finanziaria e, in corrispondenza di questi ultimi, deve essere iscritto in contabilità economico-patrimoniale un fondo pari al loro ammontare, come indicato al punto 6.2b1 del principio contabile applicato 4/3.

L'Organo di revisione ha verificato la conciliazione tra residui attivi del conto del bilancio e i crediti.

Crediti dello Sp	€	4.002.108,75
FCDE economica	€	243.736,57
Depositi postali	€	288.429,28
Depositi bancari		
Saldo iva a credito da dichiarazione	-€	1.864,00
Crediti stralciati		
Accertamenti pluriennali titolo Ve VI		
altri residui non connessi a crediti		
<b>RESIDUI ATTIVI =</b>	€	<b>4.532.410,60</b>

### Disponibilità liquide

È stata verificata la corrispondenza del saldo patrimoniale al 31/12/2020 delle disponibilità liquide con le risultanze del conto del tesoriere, degli altri depositi bancari e postali.

## **PASSIVO**

### Patrimonio netto

La variazione del netto patrimoniale trova questa conciliazione con il risultato economico dell'esercizio.

#### **VARIAZIONE AL PATRIMONIO NETTO**

+/-	risultato economico dell'esercizio	€	481.957,26
+	contributo permesso di costruire destinato al titolo 2		
-	contributo permesso di costruire restituito		
+	differenza positiva di valutazione partecipazioni		
	con il metodo del patrimonio netto		



altre variazioni per errori nello stato patrimoniale iniziale	
variazione al patrimonio netto	€ 481.957,26

Il patrimonio netto è così suddiviso:

PATRIMONIO NETTO		Importo
I	Fondo di dotazione	€ 941.789,00
II	Riserve	€ 25.366.283,89
a	da risultato economico di esercizi precedenti	€ 24.332.724,43
b	da capitale	€ 605.442,08
c	da permessi di costruire	€ 428.117,38
d	riserve indisponibili per beni demaniali e patrimoniali indisponibili e per i beni culturali	
e	altre riserve indisponibili	
III	<b>risultato economico dell'esercizio</b>	€ 481.957,26

L'Organo di revisione prende atto che la Giunta propone al Consiglio di destinare il risultato economico positivo dell'esercizio a:

	Importo
fondo di dotazione	
a riserva	€ 481.957,26
a perdite di esercizi precedenti portate a nuovo	
Totale	€ 481.957,26

### Fondi per rischi e oneri

I fondi per rischi e oneri sono calcolati nel rispetto del punto 6.4.a del principio contabile applicato 4/3 e sono così distinti:

	Importo
fondo per controversie	€ 50.000,00
fondo perdite società partecipate	
fondo per manutenzione ciclica	
fondo per altre passività potenziali probabili	€ 4.289,24
totale	€ 54.289,24

### Debiti

Per i debiti da finanziamento è stata verificata la corrispondenza tra saldo patrimoniale al 31/12/2020 con i debiti residui in sorte capitale dei prestiti in essere (**rilevabili dai prospetti riepilogativi e/o dai piani di ammortamento dei mutui**);

Per gli altri debiti è stata verificata la conciliazione con i residui passivi diversi da quelli di finanziamento. Il debito annuale IVA è imputato nell'esercizio in cui è effettuata la dichiarazione.

La conciliazione tra residui passivi e debiti è data dalla seguente relazione:

Debiti	€ 3.695.374,38
Debiti da finanziamento	-665.476,04
Saldo iva a debito da dichiarazione	

Residuo titolo IV + interessi mutuo	
Residuo titolo V anticipazioni	
impegni pluriennali titolo III e IV*	
altri residui non connessi a debiti	
<b>RESIDUI PASSIVI =</b>	<b>€ 3.029.898,34</b>

Ratei, risconti e contributi agli investimenti

Le somme iscritte sono state calcolate nel rispetto del punto 6.4.d. del principio contabile applicato 4/3.

Nella voce sono rilevate contributi agli investimenti per euro 2.010.069,35

L'importo al 1/1/2020 dei contributi per investimenti è stato ridotto di euro 68.401,09 quale quota annuale di contributo agli investimenti proporzionale alla quota di ammortamento del bene finanziato dal contributo.

## RELAZIONE DELLA GIUNTA AL RENDICONTO

L'Organo di revisione prende atto che l'ente ha predisposto la relazione della giunta in aderenza a quanto previsto dall'art. 231 del TUEL, secondo le modalità previste dall'art.11, comma 6 del d.lgs.118/2011 e in particolare risultano:

- a) i criteri di valutazione (con particolare riferimento alle modalità di calcolo del FCDE)
- b) le principali voci del conto del bilancio
- c) l'elenco analitico delle quote vincolate e accantonate nel risultato di amministrazione
- d) gli esiti della verifica dei crediti/debiti con gli organismi partecipati
- e) l'elenco delle garanzie principali o sussidiari prestate dall'ente

Nella relazione **sono** illustrate le gestioni dell'ente, i criteri di valutazione utilizzati, nonché i fatti di rilievo verificatisi dopo la chiusura dell'esercizio.

## CONCLUSIONI

Tenuto conto di tutto quanto sopra esposto, si attesta la corrispondenza del rendiconto alle risultanze della gestione e si esprime giudizio positivo per l'approvazione del rendiconto dell'esercizio finanziario 2020.

Il Collegio dei Revisori

- Beatrice Conti
- Monica Medici
- Vener Ognibene



Comune di Brisighella

# Rendiconto della gestione 2020

## Allegato B

CONTO DEL BILANCIO - RIEPILOGO GENERALE DELLE ENTRATE

Pag. 1

TITOLO	DENOMINAZIONE	RESIDUI ATTIVI AL 1/1/2020 (RS)		RISCOSSIONI IN C/RESIDUI (RR)		RIACCERTAMENTI RESIDUI (RS)		MAGGIORI O MINORI ENTRATE DA COMPETENZA -A-C/		RESIDUI ATTIVI DA ESERCIZI PRECEDENTI (EP=-RS+RR+R)	
		CP	CC	RR	RC	RS	RC	CP	CC	EP	EC
	FONDO PLURIENNALE VINCOLATO PER SPESE CORRENTI FONDO PLURIENNALE VINCOLATO PER SPESE IN CONTO CAPITALE UTILIZZO A VANTAGGIO DI AMMINISTRAZIONE - all' ex art. 10/bis del Fondo anticipazioni di liquidità	CP	CC	RR	RC	RS	RC	CP	CC	EP	EC
		16.304,23									
		2.655.305,54									
		560.079,00									
		0,00									
TITOLO 1	ENTRATE CORRENTI DI NATURA TRIBUTARIA, CONTRIBUTIVA E PEREQUATIVA	RS	RC	RR	RC	RS	RC	CP	CC	EP	EC
		865.466,35				673.884,51		28.954,35		230.536,10	
		4.211.600,00				1.138.931,92		4.379.310,57		1.140.287,65	
		5.041.600,00				3.812.816,43		-1.209.843,57		1.270.023,84	
TITOLO 2	TRASFERIMENTI CORRENTI	RS	RC	RR	RC	RS	RC	CP	CC	EP	EC
		84.358,11				67.404,50		-16.883,61		93.644,66	
		854.584,61				770.416,59		906.539,37		134.812,68	
		861.087,01				837.821,09		-34.107,95		134.812,68	
TITOLO 3	ENTRATE EXTRATRIBUTARIE	RS	RC	RR	RC	RS	RC	CP	CC	EP	EC
		250.571,20				207.615,03		-11.485,83		31.479,34	
		771.939,13				350.002,76		565.977,71		195.394,05	
		869.295,13				557.617,79		-311.275,34		228.865,39	
TITOLO 4	ENTRATE IN CONTO CAPITALE	RS	RC	RR	RC	RS	RC	CP	CC	EP	EC
		1.533.675,10				118.157,95		-12.232,51		1.493.214,19	
		3.248.530,00				42.518,40		746.003,75		651.484,27	
		4.137.514,18				212.792,46		-2.905.207,22		2.144.718,46	
TITOLO 6	ACCENSIONE PRESTITI	RS	RC	RR	RC	RS	RC	CP	CC	EP	EC
		589.651,43				0,00		0,00		589.651,43	
		126.000,00				0,00		0,00		126.000,00	
		130.000,00				0,00		-130.000,00		0,00	
TITOLO 7	ANTICIPIAZIONI DA ISTITUTO TESORIERE/CASSIERE	RS	RC	RR	RC	RS	RC	CP	CC	EP	EC
		0,00				0,00		0,00		0,00	
		1.355.966,09				0,00		0,00		-1.355.966,09	
		1.355.966,09				0,00		-1.355.966,09		0,00	
TITOLO 9	ENTRATE PER CONTO TERZI E PARTITE DI GIRO	RS	RC	RR	RC	RS	RC	CP	CC	EP	EC
		56.915,98				3.559,66		-33.853,12		19.512,00	
		6.270.000,00				449.483,24		695.358,14		-5.274.614,85	
		6.170.000,00				452.978,20		-540.721,10		65.418,20	
TOTALE TITOLI		RS	RC	RR	RC	RS	RC	CP	CC	EP	EC
		3.488.458,07				1.079.612,68		-85.471,24		2.204.404,15	
		16.352.779,74				4.803.297,79		4.371.364,44		2.168.090,45	
		18.588.952,15				5.873.910,67		-12.158.041,68		4.532.410,60	

**CONTO DEL BILANCIO - RIEPILOGO GENERALE DELLE ENTRATE**

Pag. 1

TITOLO	DENOMINAZIONE	RISIDUI ATTIVI AL 1/1/2020 (RS)		RISCOSSIONI IN C/RESIDUI (RR)		RIACCERTAMENTI RESIDUI (R)		RISIDUI ATTIVI DA ESERCIZI PRECEDENTI (EP-RES-PR)	
		RS	TR	RR	RC	R	CS	EP	EC
	PREVISIONI DEFINITIVE IN COMPETENZA (CP)								
	PREVISIONI DEFINITIVE DI CASSA (CS)								
	TOTALE RISCOSSIONI (TR=RR+RC)								
	MAGGIORI O MINORI ENTRATE IN CASSA = TR-CS								
	MAGGIORI O MINORI ENTRATE DI COMPETENZA =A-CP								
	TOTALE RESIDUI ATTIVI DA RIPORTARE (TR=EP+EC)								
	TOTALE GENERALE DELLE ENTRATE	3.488.488,07	18.658.952,35	1.076.612,68	4.801.397,99	-6.071,24	6.971,96	2.364.481,15	1.168.006,45
		CP	TR	RR	RC	A	CS	EP	EC
		10.684.466,51	5.873.910,67			-12.818,30		4.532.416,68	

CONTO DEL BILANCIO - RIEPILOGO GENERALE DELLE SPESE

Tab. 1

TITOLO	DENOMINAZIONE	RESIDUI PASSIVI AL	PAGAMENTI IN	RIACCANTAMENTO	FONDO	ECONOMIE DI	RESIDUI PASSIVI DA
		BIZIO (RS)	CHESSIDI (PS)	RESIDUI (RS)			
		PREVISIONI DEFINITIVE DI	COMPETENZA (CP)	COMPETENZA (PC)	PIRBIENNALE	(EC)-C(I)-P(V)	COMPETENZA (EC)-C(I)-P(V)
		CASSA (CS)			VINCOLATO (P(V))		TOTALE RESIDUI PASSIVI
							DA RIPORTARE (TR)=R+P(C)
DISAVANZO DI AMMINISTRAZIONE		CV	0,00				
DISAVANZO DERIVANTE DA DEBITO AUTORIZZATO E NON		CV	0,00				
CONTRATTO		CV					
TITOLO 1	SPESE CORRENTI	RS	840.259,74	RS	630.019,20	R	82.210,19
		CV	5.879.923,97	PC	3.356.487,98	I	2.002.118,56
		CS	6.070.758,72	TP	3.097.407,27	P(V)	2.084.348,75
TITOLO 2	SPESE IN CONTO CAPITALE	RS	548.763,64	RS	356.758,11	R	141.639,24
		CV	6.512.578,54	PC	1.076.163,93	I	703.340,42
		CS	5.976.518,06	TP	1.412.922,04	P(V)	844.985,66
TITOLO 3	SPESE PER INCREMENTO ATTIVITA' FINANZIARIE	RS	0,00	RS	0,00	R	0,00
		CV	0,00	PC	0,00	I	0,00
		CS	0,00	TP	0,00	P(V)	0,00
TITOLO 4	RIEMBORSO PRESTITI	RS	0,00	RS	0,00	R	0,00
		CV	63.998,00	PC	56.757,95	I	0,00
		CS	63.998,00	TP	56.757,95	P(V)	0,00
TITOLO 5	CHIRURGA ANTICIPAZIONI RICEVUTE DA ISTITUTO	RS	0,00	RS	0,00	R	0,00
	TESORIERECASSIERE	CV	1.355.966,00	PC	0,00	I	0,00
		CS	1.355.966,00	TP	0,00	P(V)	0,00
TITOLO 7	USCITE PER CONTO TERZI E PARTITE DI GIRO	RS	75.452,79	RS	39.002,45	R	1.700,09
		CV	6.270.000,00	PC	396.491,21	I	98.863,93
		CS	6.270.000,00	TP	436.393,66	P(V)	100.563,93
TITOLO 99	NON DEFINITO	RS	0,00	RS	0,00	R	0,00
		CV		PC			
		CS		TP			

CONTO DEL BILANCIO - RIEPILOGO GENERALE DELLE SPESE

Pag. 2

TITOLO	DENOMINAZIONE	RESIDUI PASSIVI AL 1/1/2020 (RS)	PAGAMENTI IN CORSIDUI (PI)	RIACCERTAMENTO RESIDUI (RI)	ECONOMIE DI COMPETENZA (EC=CP+PPV)	RESIDUI PASSIVI DA ESERCIZI PRECEDENTI (EP=RS-PI+RI)
		PREVISIONI DEFINITIVE DI COMPETENZA (CP)	PAGAMENTI IN C/COMPETENZA (PC)	IMPEGNI (I)		RESIDUI PASSIVI DA ESERCIZIO DI COMPETENZA (RC=I-PC)
		PREVISIONI DEFINITIVE DI CASSA (CS)	TOTALE PAGAMENTI (TP=PI+PC)	FONDO PIRIBERNALE VINCOLATO (FV)	TOTALE RESIDUI PASSIVI DA RIPORTARE (TR=EP+RC)	
		CP	PC	I	EC	TR
		CS	TP	FV	EC	TR
<b>TOTALE TITOLI</b>		1.454.476,17	1.037.579,85	-301.326,89		225.569,43
	RS					
	CP	20.081.466,51	4.895.001,07	7.790.229,58	10.514.219,28	2.801.328,91
	CS	19.728.249,28	5.933.480,92	1.893.962,41		3.029.898,34
<b>TOTALE GENERALE DELLE SPESE</b>		1.464.476,17	1.037.579,85	-301.326,89		225.569,43
	RS					
	CP	20.081.466,51	4.895.001,07	7.790.229,58	10.514.219,28	2.801.328,91
	CS	19.728.249,28	5.933.480,92	1.893.962,41		3.029.898,34

CONTO DEL BILANCIO - RIEPILOGO GENERALE DELLE SPESE PER MISSIONE

Fig. 1

MISSIONE	DENOMINAZIONE	RESIDUI PASSIVI AL 1/1/2016 (RS)		PAGAMENTI IN C/RESIDUI (PR)		RIACCERTAMENTO RESIDUI (RI)		RESIDUI PASSIVI DA ESERCIZI PRECEDENTI (EP=RS-PR+RI)	
		RS	PR	PR	RI	RI	EP	EP	RS
		CP	CS	CP	CS	CP	CS	CP	CS
	DISAVANZO DI AMMINISTRAZIONE		0,00						
	DISAVANZO DERIVANTE DA DEBITO AUTORIZZATO E NON CONTRATTO		0,00						
MISSIONE 01	SERVIZI ISTITUZIONALI, GENERALI E DI GESTIONE	RS	536.687,80	PR	285.379,36	RI	-112.284,22	EP	139.129,22
		CP	3.733.974,86	PC	1.237.211,60	I	2.106.266,64	EC	949.055,04
		CS	3.997.511,01	TP	1.572.485,96	TPV	62.006,22	TR	1.888.184,26
									0,00
MISSIONE 03	ORDINE PUBBLICO E SICUREZZA	RS	0,00	PR	0,00	R	0,00	EP	0,00
		CP	233.430,00	PC	216.378,67	I	203.470,31	EC	17.156,64
		CS	233.430,00	TP	216.378,67	TPV	0,00	TR	17.156,64
MISSIONE 04	ISTRUZIONE E DIRITTO ALLO STUDIO	RS	585.346,64	PR	539.514,09	R	-28.605,24	EP	17.817,21
		CP	2.342.039,94	PC	806.822,49	I	1.420.844,89	EC	622.762,00
		CS	2.163.465,28	TP	1.316.536,58	TPV	648.179,50	TR	648.579,61
MISSIONE 05	TUTELA E VALORIZZAZIONE DEI BENI E DELLE ATTIVITA' CULTURALI	RS	71.311,92	PR	17.217,20	R	-3.066,85	EP	51.938,77
		CP	148.079,00	PC	86.341,63	I	123.914,75	EC	23.554,85
		CS	211.710,85	TP	103.858,93	TPV	0,00	TR	90.091,89
MISSIONE 06	POLITICHE GIOVANILI, SPORT E TEMPO LIBERO	RS	9.850,27	PR	8.039,27	R	-1.800,00	EP	0,00
		CP	128.400,00	PC	16.583,89	I	20.315,45	EC	16.731,56
		CS	135.349,27	TP	24.613,16	TPV	92.015,45	TR	16.731,56
MISSIONE 07	TURISMO	RS	11.000,00	PR	11.000,00	R	0,00	EP	0,00
		CP	127.988,00	PC	0,00	I	107.288,00	EC	107.288,00
		CS	122.988,00	TP	11.000,00	TPV	0,00	TR	107.288,00
MISSIONE 08	ASSETTO DEL TERRITORIO ED EDILIZIA ARBITRATIVA	RS	21.992,50	PR	2.871,84	R	-17.442,90	EP	1.678,56



CONTO DEL BILANCIO - RIPILOGO GENERALE DELLE SPESE PER MISSIONE

pag. 2

MISSIONE	DENOMINAZIONE	RESIDUI PASSIVI AL 1/1/2010 (RS)		PAGAMENTI IN CREDITI (PI)		RACCREDITAMENTO RESIDUI (RI)		RESIDUI PASSIVI DA ESERCIZI PRECEDENTI (E37=RS-PI+RI)	
		RS	RI	PI	RI	RI	RI	RI	RI
MISSIONE 00	SVILUPPO SOSTENIBILE E TUTELA DEL TERRITORIO E DELL'AMBIENTE	CF	145.202,00	110.000,00	112.871,01	145.202,00		0,00	34.201,04
		CP	166.888,50			0,00			36.879,61
		CS							
MISSIONE 09	SVILUPPO SOSTENIBILE E TUTELA DEL TERRITORIO E DELL'AMBIENTE	RS	104.405,40	102.384,97		-2.020,43		0,00	
		CP	1.100.770,00	964.826,43	1.002.079,89	106,70	18.290,13	0,00	117.213,44
		CS	1.105.112,00	1.007.211,40	0,00				117.213,44
MISSIONE 10	TRASPORTI E DIRITTO ALLA MOBILITA'	RS	24.423,09	10.195,24		-1.317,00		0,00	12.910,67
		CP	3.205.038,81	742.026,41	1.071.205,90	102,70	1.400.788,79	0,00	335.179,52
		CS	2.807.897,38	732.222,65	1.002.500,11				348.090,19
MISSIONE 11	SOCCORSO CIVILE	RS	0,00	0,00		0,00		0,00	0,00
		CP	0,00	0,00		0,00		0,00	0,00
		CS	0,00	0,00		0,00			0,00
MISSIONE 12	DIRITTI SOCIALI, POLITICHE SOCIALI E FAMIGLIA	RS	21.265,87	20.860,13		-200,24		0,00	375,00
		CP	916.683,50	246.075,27	711.025,28	102,70	190.046,87	0,00	465.550,21
		CS	924.217,49	266.935,50	344.072,49				465.925,21
MISSIONE 14	SVILUPPO ECONOMICO E COMPETITIVITA'	RS	0,00	0,00		0,00		0,00	0,00
		CP	0,00	0,00		0,00		0,00	0,00
		CS	0,00	0,00		0,00			0,00
MISSIONE 16	AGRICOLTURA, POLITICHE AGROALIMENTARI E PESCA	RS	0,00	0,00		0,00		0,00	0,00
		CP	0,00	0,00		0,00		0,00	0,00
		CS	0,00	0,00		0,00			0,00
MISSIONE 20	FONDI E ACCANTONAMENTI	RS	0,00	0,00		0,00		0,00	0,00
		CP	92.249,00	0,00		0,00	92.249,00	0,00	0,00
		CS	100.000,00	0,00		0,00			0,00

CONTO DEL BILANCIO - RIEPILOGO GENERALE DELLE SPESE PER MISSIONE

Pag. 3

MISSIONE	DENOMINAZIONE	RESIDUI PASSIVI AL 1/1/2020 (RS)		PAGAMENTI IN CREDITI (PS)		RIACCERTAMENTO RESIDUI (RS)		ECONOMIE DI COMPETENZA (EC-CP-I-PPV)		RESIDUI PASSIVI DA ESERCIZIO DI COMPETENZA (EC-EFC)	
		RI	RI	PI	PI	RI	RI	EC	EC	RI	RI
MISSIONE 60	DEBITO PUBBLICO	RS	0,00	RI	0,00	R	0,00			IP	0,00
		CP	83.405,00	PC	73.243,37	I	73.243,37	EV	10.161,63	IC	0,00
		CS	83.405,00	TP	73.243,37	IV	0,00			IS	0,00
MISSIONE 60	ANTICIPAZIONI FINANZIARIE	RS	0,00	RI	0,00	R	0,00			IP	0,00
		CP	1.355.966,00	PC	0,00	I	0,00	EV	1.355.966,00	IC	0,00
		CS	1.355.966,00	TP	0,00	IV	0,00			IS	0,00
MISSIONE 99	SERVIZI PER CONTO TERZI	RS	75.452,79	RI	36.902,45	R	-23.800,24			IP	1.700,00
		CP	6.270.000,00	PC	206.491,21	I	-625.555,14	EV	5.774.644,86	IC	98.863,93
		CS	6.270.000,00	TP	136.393,60	IV	0,00			IS	100.565,93
MISSIONE 99	NON DEBITO	RS	0,00	RI	0,00	R	0,00			IP	0,00
		CP	0,00	PC	0,00	I	0,00	EV	0,00	IC	0,00
		CS	0,00	TP	0,00	IV	0,00			IS	0,00
MISSIONE 99	TOTALE MISSIONI	RS	1.464.476,17	RI	1.037.579,45	R	-201.336,89			IP	215.569,43
		CP	20.084.466,51	PC	4.895.901,07	I	7.300.129,98	EV	10.514.209,70	IC	2.804.318,91
		CS	19.748.240,78	TP	5.033.480,92	IV	1.697.988,43			IS	3.020.898,34
TOTALE GENERALE DELLE SPESE		RS	1.464.476,17	RI	1.037.579,45	R	-201.336,89			IP	215.569,43
		CP	20.084.466,51	PC	4.895.901,07	I	7.300.129,98	EV	10.514.209,70	IC	2.804.318,91
		CS	19.748.240,78	TP	5.033.480,92	IV	1.697.988,43			IS	3.020.898,34

VERIFICA EQUILIBRI

COMPETENZA (ACCERTAMENTI E IMPEGNI IMPUTATI ALL'ESERCIZIO)		EQUILIBRIO ECONOMICO-FINANZIARIO	
16,304,23	(+)	A) Fondo pluriennale vincolato per spese correnti iscritto in entrata	
0,00	(-)	AA) Recupero disavanzo di amministrazione esercizio precedente	
5.729,946,55	(+)	B) Entrate Titoli 1.00 - 2.00 - 3.00	
0,00	(+)	C) Entrate Titolo 4.02.06 - Contributi agli investimenti direttamente destinati al rimborso dei prestiti da amministrazioni pubbliche	
3.368,606,54	(-)	D) Spese Titolo 1.00 - Spese correnti	
15,923,95	(-)	D1) Fondo pluriennale vincolato di parte corrente (di spesa)	
0,00	(-)	E) Spese Titolo 2.04 - Altri trasferimenti in conto capitale	
0,00	(-)	E1) Fondo pluriennale vincolato di spesa - titolo 2.04 Altri trasferimenti in conto capitale	
56,757,95	(-)	F1) Spese Titolo 4.00 - Quote di capitale amm.to dei mutui e prestiti obbligazionari	
0,00	(-)	F2) Fondo anticipazioni di liquidità	
304,962,34	(-)	G) Somma finale (G=A-AA+B+C-D-D1-D2-E-E1-F1-F2)	
ALTRE POSTE DIFFERENZIALI, PER ECCEZIONI PREVISTE DA NORME DI LEGGE E DAI PRINCIPI CONTABILI, CHE HANNO EFFETTO SULL'EQUILIBRIO EX ARTICOLO 162, COMMA 6, DEL TESTO UNICO DELLE LEGGI SULL'ORDINAMENTO DEGLI ENTI LOCALI			
81,136,00	(-)	H) Utilizzo avanzo di amministrazione per spese correnti e per rimborso prestiti	
0,00	(+)	I) Entrate di parte capitale destinate a spese correnti in base a specifiche disposizioni di legge o dei principi contabili	
0,00	(+)	di cui per estinzione anticipato di prestiti	
0,00	(-)	L) Entrate di parte corrente destinate a spese di investimento in base a specifiche disposizioni di legge o dei principi contabili	
0,00	(-)	di cui per estinzione anticipato di prestiti	
0,00	(+)	M) Entrate da accensione di prestiti destinate a estinzione anticipata dei prestiti	
386,398,34		O1) RISULTATO DI COMPETENZA DI PARTE CORRENTE (O1=G+H+I+L+M)	
0,00	(-)	- Risorse accantonate di parte corrente stanziare nel bilancio dell'esercizio N	
0,00	(-)	- Risorse vincolate di parte corrente nel bilancio	
386,398,34		O2) EQUILIBRIO DI BILANCIO DI PARTE CORRENTE	
0,00	(-)	- Variazione accantonamenti di parte corrente effettuata in sede di rendiconto (+)/(-)	
386,398,34		O3) EQUILIBRIO COMPLESSIVO DI PARTE CORRENTE	

VERIFICA EQUILIBRI

Pag. 2

COMPETENZA (ACCERTAMENTI E IMPEGNI IMPUTATI ALL'ESERCIZIO)		EQUILIBRIO ECONOMICO FINANZIARIO	
	(+)	478.643,00	P) Utilizzo avanzo di amministrazione per spese di investimento
	(+)	2.653.303,54	Q) Fondo pluriennale vincolato per spese in conto capitale iscritto in entrata
	(+)	746.002,75	R) Entrate Titoli 4.00 – 5.00 – 6.00
	(-)	0,00	C) Entrate Titolo 4.02.06 – Contributi agli investimenti direttamente destinati al rimborso dei prestiti da amministrazioni pubbliche
	(-)	0,00	I) Entrate di parte capitale destinate a spese correnti in base a specifiche disposizioni di legge o dei principi contabili
	(-)	0,00	S1) Entrate Titolo 5.02 per Riscossioni crediti di breve termine
	(-)	0,00	S2) Entrate Titolo 5.03 per Riscossioni crediti di medio-lungo termine
	(-)	0,00	T) Entrate Titolo 5.04 relative a Altre entrate per riduzione di attività finanziaria
	(+)	0,00	L) Entrate di parte corrente destinate a spese di investimento in base a specifiche disposizioni di legge o dei principi contabili
	(-)	0,00	M) Entrate da accensione di prestiti destinate a estinzione anticipata dei prestiti
	(-)	1.779.510,35	U) Spese Titolo 2.00 – Spese in conto capitale
	(-)	1.844.062,88	U1) Fondo pluriennale vincolato in c/capitale (di spesa)
	(-)	0,00	V) Spese Titolo 3.01 per Acquisizioni di attività finanziarie
	(+)	0,00	E) Spese Titolo 2.04 – Altri trasferimenti in conto capitale
	(+)	0,00	E1) Fondo pluriennale vincolato di spesa - titolo 2.04 Altri trasferimenti in conto capitale
		256.376,06	Z1) RISULTATO DI COMPETENZA IN C/CAPITALE (Z1 = P+Q+R-C-I-S1-S2-T+L-M-U-U1-U2-V+E+E1)
	(-)	0,00	Z/1) Risorse accantonate in c/capitale stanziata nel bilancio dell'esercizio N
	(-)	0,00	- Risorse vincolate in c/capitale nel bilancio
		256.376,06	Z2) EQUILIBRIO DI BILANCIO IN C/CAPITALE
	(-)	0,00	- Variazione accantonamenti in c/capitale effettuata in sede di rendiconto (+)/(-)
		256.376,06	Z3) EQUILIBRIO COMPLESSIVO IN CAPITALE

VERIFICA EQUILIBRI

Pag. 1

COMPETENZA (ACCERTAMENTI E IMPEGNI IMPUTATI ALL'ESERCIZIO)		EQUILIBRIO ECONOMICO FINANZIARIO	
0,00	(+)	51) Entrate Titolo 5.02 per Riscossioni crediti di breve termine	
0,00	(+)	52) Entrate Titolo 5.03 per Riscossioni crediti di medio-lungo termine	
0,00	(+)	7) Entrate Titolo 5.04 relative a altre entrate per riduzioni di attività finanziaria	
0,00	(-)	X1) Spese Titolo 3.02 per Concessione crediti di breve termine	
0,00	(-)	X2) Spese Titolo 3.03 per Concessione crediti di medio-lungo termine	
0,00	(-)	Y) Spese Titolo 3.04 per Altre spese per incremento di attività finanziarie	
642.774,40		W1) RISULTATO DI COMPETENZA (W1 = 01+21+51+52+T-X1-X2-Y)	
0,00	(-)	- Risorsse accantonate stanziare nel bilancio dell'esercizio N	
0,00	(-)	- Risorsse vincolate nel bilancio	
642.774,40		W2) EQUILIBRIO DI BILANCIO	
0,00	(-)	- Variazione accantonamenti effettuata in sede di rendiconto	
642.774,40		W3) EQUILIBRIO COMPLESSIVO	

Saldo corrente ai fini della copertura degli investimenti pluriennali :		O1) Risultato di competenza di parte corrente	
81.436,00	(-)	Utilizzo risultato di amministrazione per il finanziamento di spese correnti e per il rimborso dei prestiti al netto del Fondo anticipazione di liquidità (H)	
0,00	(-)	Entrate non ricorrenti che non hanno dato copertura a impegni	
0,00	(-)	- Risorsse accantonate stanziare nel bilancio dell'esercizio N	
0,00	(-)	- Variazione accantonamenti di parte corrente effettuata in sede di rendiconto (+)/(-)	
0,00	(-)	- Risorsse vincolate di parte corrente nel bilancio	
304.962,34		Equilibrio di parte corrente ai fini della copertura degli investimenti pluriennali.	
386.398,34			

COMPOSIZIONE PER MISSIONI E PROGRAMMI DEL FONDO PLURIENNALE VINCOLATO DELL'ESERCIZIO 2020

Pag. 1

	(01)	(02)	(03)	(04)	(05)	(01-02-03-04-05)	(06)	(07)	(08)	(01-02+03+04+05+06+07+08+09+10)
MISSIONI E PROGRAMMI										
	FONDO PLURIENNALE VINCOLATO AL 31 DICEMBRE 2019	SPESA IMPROGNATA NEGLI ESERCIZI PRECEDENTI E IMPROGNATA ALL'ESERCIZIO 2020 E FONDO PLURIENNALE VINCOLATO	INACQUANTAMENTI CURATI DALLA REGIONE IN CURA ALLA LETTERA M ESERCIZIATA NEL CORSO DELL'ESERCIZIO 2019 E FONDO PLURIENNALE VINCOLATO	INACQUANTAMENTO CURATI DALLA REGIONE IN ESERCIZIO 2019 (CUI ALLA LETTERA M ESERCIZIATA NEL CORSO DELL'ESERCIZIO 2019 E FONDO PLURIENNALE VINCOLATO)	INACQUANTAMENTO CURATI DALLA REGIONE IN ESERCIZIO 2019 (CUI ALLA LETTERA M ESERCIZIATA NEL CORSO DELL'ESERCIZIO 2019 E FONDO PLURIENNALE VINCOLATO)	QUOTA DEL FONDO PLURIENNALE VINCOLATO AL 31 DICEMBRE 2019	SPESA IMPROGNATA NELL'ESERCIZIO 2020 CON IMPUTAZIONE ALL'ESERCIZIO 2021 E FONDO PLURIENNALE VINCOLATO	SPESA IMPROGNATA NELL'ESERCIZIO 2020 CON IMPUTAZIONE ALL'ESERCIZIO 2021 E FONDO PLURIENNALE VINCOLATO	SPESA IMPROGNATA NELL'ESERCIZIO 2020 CON IMPUTAZIONE ALL'ESERCIZIO 2021 E FONDO PLURIENNALE VINCOLATO	FONDO PLURIENNALE VINCOLATO AL 31 DICEMBRE 2019
01	SERVIZI ISTITUZIONALI GENERALI E DI GESTIONE	0,00	0,00	0,00	0,00	0,00	0,00	0,00	0,00	0,00
1	ORGANI ISTITUZIONALI	16.204,23	280,28	0,00	0,00	15.923,95	0,00	0,00	0,00	15.923,95
2	SECRETARIA GENERALE	0,00	0,00	0,00	0,00	0,00	0,00	0,00	0,00	0,00
3	GESTIONE ECONOMICA, FINANZIARIA, PROGRAMMAZIONE E PROVVEDIMENTO	0,00	0,00	0,00	0,00	0,00	0,00	0,00	0,00	0,00
4	GESTIONE DELLE ENTRATE TRIBUTARIE E SERVIZI FISCALI	0,00	0,00	0,00	0,00	0,00	0,00	0,00	0,00	0,00
5	GESTIONE DEI BENI DEMANIALI E PATRIMONIALI	0,00	0,00	0,00	0,00	0,00	0,00	0,00	0,00	0,00
6	UFFICIO TECNICO	141.474,79	116.024,78	27,00	0,00	25.423,01	20.689,26	0,00	0,00	46.112,27
7	SERVIZIO ELETTORALE E CONSULETZIONI POPOLARI - ANAGRAFE E STATO CIVILE	0,00	0,00	0,00	0,00	0,00	0,00	0,00	0,00	0,00
10	RISORSE UMANE	0,00	0,00	0,00	0,00	0,00	0,00	0,00	0,00	0,00
11	ALTRI SERVIZI GENERALI	0,00	0,00	0,00	0,00	0,00	0,00	0,00	0,00	0,00
Totale MISSIONE 01 - SERVIZI ISTITUZIONALI GENERALI E DI GESTIONE										
		157.779,92	116.405,06	27,00	0,00	41.346,96	20.689,26	0,00	0,00	62.036,22
03	ORDINE PUBBLICO E SICUREZZA									
1	POLIZIA LOCALE E AMMINISTRATIVA PUBBLICO E SICUREZZA	0,00	0,00	0,00	0,00	0,00	0,00	0,00	0,00	0,00
Totale MISSIONE 03 - ORDINE PUBBLICO E SICUREZZA										
		0,00	0,00	0,00	0,00	0,00	0,00	0,00	0,00	0,00
04	ISTRUZIONE E DIRITTO ALLO STUDIO									

COMPOSIZIONE PER MISSIONI E PROGRAMMI DEL FONDO PLURIENNALE VINCOLATO DELL'ESERCIZIO 2020

Fig. 2

	(a)	(b)	(c)	(d)	(e)	(f) = (a) - (b) - (c) - (d) - (e)	(g)	(h)	(i)	(j) = (g) + (h) + (i) + (f)
MISSIONI E PROGRAMMI	FONDO PLURIENNALE VINCOLATO AL 31 DICEMBRE 2019	SPESA IMPROGNATE NEGLI ESERCIZI PRECEDENTI E IMPROGNATE ALL'ESERCIZIO 2020 FONDO PLURIENNALE VINCOLATO	INAGGIORNAMENTI NEGLI ESERCIZI CHE ALLA LETTERA H) EFFETTIVATA NEL CORSO DELL'ESERCIZIO 2020 (CONFERMA IN ESERCIZIO)	INACCRETAMENTO DELLA IMPOSTA IN ESERCIZIO A BELLA LETTERA H) DEL CORSO DELL'ESERCIZIO 2020 (CONFERMA IN ESERCIZIO)	INACCRETAMENTO DELLA IMPOSTA IN ESERCIZIO A BELLA LETTERA H) DEL CORSO DELL'ESERCIZIO 2020 (CONFERMA IN ESERCIZIO)	QUOTA DEL FONDO PLURIENNALE VINCOLATO AL 31 DICEMBRE 2019 RINVIATA ALL'ESERCIZIO 2020 SUCCESSIVO	SPESA IMPROGNATE NEL CORSO DELL'ESERCIZIO 2020 CON IMPIEGHI EFFETTIVATI ALL'ESERCIZIO 2020 E CORRISPONDENTE AL FONDO PLURIENNALE VINCOLATO	SPESA IMPROGNATE NEL CORSO DELL'ESERCIZIO 2020 CON IMPIEGHI EFFETTIVATI ALL'ESERCIZIO 2020 E CORRISPONDENTE AL FONDO PLURIENNALE VINCOLATO	SPESA IMPROGNATE NEL CORSO DELL'ESERCIZIO 2020 CON IMPIEGHI EFFETTIVATI ALL'ESERCIZIO 2020 E CORRISPONDENTE AL FONDO PLURIENNALE VINCOLATO	FONDO PLURIENNALE VINCOLATO AL 31 DICEMBRE 2020
1	0,00	0,00	0,00	0,00	0,00	0,00	0,00	0,00	0,00	0,00
2	1.233.249,94	995.212,24	5.000,00	0,00	0,00	642.837,70	5.541,80	0,00	0,00	648.379,50
6	0,00	0,00	0,00	0,00	0,00	0,00	0,00	0,00	0,00	0,00
Totale MISSIONE: 04 - ISTRUZIONE E DIRITTO ALLO STUDIO	1.233.049,94	995.212,24	5.000,00	0,00	0,00	642.837,70	5.541,80	0,00	0,00	648.379,50
05	TUTELA E VALORIZZAZIONE DEI BENI E DELLE ATTIVITA' CULTURALI	0,00	0,00	0,00	0,00	0,00	0,00	0,00	0,00	0,00
3	Totale MISSIONE: 05 - TUTELA E VALORIZZAZIONE DEI BENI E DELLE ATTIVITA' CULTURALI	0,00	0,00	0,00	0,00	0,00	0,00	0,00	0,00	0,00
06	POLITICHE GIOVANILI, SPORT E TEMPO LIBERO	105.000,00	12.974,55	0,00	0,00	92.071,55	0,00	0,00	0,00	92.071,55
1	Totale MISSIONE: 06 - POLITICHE GIOVANILI, SPORT E TEMPO LIBERO	105.000,00	12.974,55	0,00	0,00	92.071,55	0,00	0,00	0,00	92.071,55
07	TURISMO	0,00	0,00	0,00	0,00	0,00	0,00	0,00	0,00	0,00
1	Totale MISSIONE: 07 - TURISMO	0,00	0,00	0,00	0,00	0,00	0,00	0,00	0,00	0,00

COMPOSIZIONE PER MISSIONI E PROGRAMMI DEL FONDO PLURIENNALE VINCOLATO DELL'ESERCIZIO 2020

Pag. 3

	(a)	(b)	(c)	(d)	(e)	(f)	(g)	(h)	(i)	(j)
MISSIONI E PROGRAMMI	FONDO PLURIENNALE VINCOLATO AL 31 DICEMBRE DELL'ESERCIZIO 2019	SESE IMPROVATE NEGLI ESERCIZI PRECEDENTI E IMPROVATE ALL'ESERCIZIO 2019 E CORRISPONDENTE PLURIENNALE VINCOLATO	INACCRIMENTI CHE ALLA LETTERA M EFFETTUATA NEL CORSO DELL'ESERCIZIO 2019	INACCRIMENTI CHE ALLA LETTERA M EFFETTUATA NEL CORSO DELL'ESERCIZIO 2019	INACCRIMENTI CHE ALLA LETTERA M EFFETTUATA NEL CORSO DELL'ESERCIZIO 2019	QUOTA DEL FONDO PLURIENNALE VINCOLATO AL 31 DICEMBRE 2019	SESE IMPROVATE CHE IMPROVATE ALL'ESERCIZIO DAL FONDO PLURIENNALE VINCOLATO	SESE IMPROVATE DELL'ESERCIZIO 2019 ALL'ESERCIZIO 2021 E CORRISPONDENTE PLURIENNALE VINCOLATO	SESE IMPROVATE DELL'ESERCIZIO 2019 CON PARTICIPAZIONE A QUANTI A QUANTI CON IL FONDO PLURIENNALE E CORRISPONDENTE DAL FONDO PLURIENNALE VINCOLATO	FONDO PLURIENNALE VINCOLATO AL 31 DICEMBRE DELL'ESERCIZIO 2020
09	0,00	0,00	0,00	0,00	0,00	0,00	0,00	0,00	0,00	0,00
1	0,00	0,00	0,00	0,00	0,00	0,00	0,00	0,00	0,00	0,00
2	0,00	0,00	0,00	0,00	0,00	0,00	0,00	0,00	0,00	0,00
Totale MISSIONE 08 - ASSETTO DEL TERRITORIO ED EDILIZIA ABITATIVA	0,00	0,00	0,00	0,00	0,00	0,00	0,00	0,00	0,00	0,00
09	0,00	0,00	0,00	0,00	0,00	0,00	0,00	0,00	0,00	0,00
3	0,00	0,00	0,00	0,00	0,00	0,00	0,00	0,00	0,00	0,00
4	0,00	0,00	0,00	0,00	0,00	0,00	0,00	0,00	0,00	0,00
5	0,00	0,00	0,00	0,00	0,00	0,00	0,00	0,00	0,00	0,00
6	0,00	0,00	0,00	0,00	0,00	0,00	0,00	0,00	0,00	0,00
Totale MISSIONE 09 - SVILUPPO SOSTENIBILE E TUTELA DEL TERRITORIO E DELL'AMBIENTE	0,00	0,00	0,00	0,00	0,00	0,00	0,00	0,00	0,00	0,00
10	1.165.778,81	570.406,41	19,92	0,00	595.262,48	-27.824,03	0,00	0,00	0,00	1.023.087,11
3	1.165.778,81	570.406,41	19,92	0,00	595.262,48	-27.824,03	0,00	0,00	0,00	1.023.087,11
Totale MISSIONE 10 - TRASPORTI E DIRITTO ALLA MOBILITA'	1.165.778,81	570.406,41	19,92	0,00	595.262,48	-27.824,03	0,00	0,00	0,00	1.023.087,11
11										
SUCCORSO CIVILE										



COMPOSIZIONE PER MISSIONI E PROGRAMMI DEL FONDO PLURIENNALE VINCOLATO DELL'ESERCIZIO 2020

Page 4

	(a)	(b)	(c)	(d)	(e)	(f)	(g)	(h)	(i)	(j)	(k)	(l)	(m)	(n)	(o)	(p)	(q)	
MISSIONI E PROGRAMMI	FONDO PLURIENNALE VINCOLATO AL 31 DICEMBRE 2019	SPESSE IMPEGNATE NEGLI ESERCIZI PRECEDENTI E COPERTE DAL FONDO PLURIENNALE VINCOLATO	RIACCREDITAMENTI DEGLI IMPEGNI IN CUI ALLA LETTERA M) DELL'ARTICOLA 14) DEL REGOLAMENTO (CE) N. 1081/2006	RIACCREDITAMENTO IN CUI ALLA LETTERA M) DELL'ARTICOLA 14) DEL REGOLAMENTO (CE) N. 1081/2006	QUOTA DEL FONDO PLURIENNALE VINCOLATO AL 31 DICEMBRE 2019	SPESSE IMPEGNATE NEL ESERCIZIO 2020 CON RIFERIMENTO ALL'ESERCIZIO 2019 E COPERTE DAL FONDO PLURIENNALE VINCOLATO	SPESSE IMPEGNATE NEL ESERCIZIO 2020 ALL'ESERCIZIO 2019 E COPERTE DAL FONDO PLURIENNALE VINCOLATO	SPESSE IMPEGNATE NEL ESERCIZIO 2020 CON RIFERIMENTO ALL'ESERCIZIO 2019 E COPERTE DAL FONDO PLURIENNALE VINCOLATO	SPESSE IMPEGNATE NEL ESERCIZIO 2020 A QUOTA DELL'AVANZO PLURIENNALE E COPERTE DAL FONDO PLURIENNALE VINCOLATO	FONDO PLURIENNALE VINCOLATO AL 31 DICEMBRE 2019								
1	0,00	0,00	0,00	0,00	0,00	0,00	0,00	0,00	0,00	0,00	0,00	0,00	0,00	0,00	0,00	0,00	0,00	0,00
Totale MISSIONE 11 - SOCCORSO CIVILE																		
12	0,00	0,00	0,00	0,00	0,00	0,00	0,00	0,00	0,00	0,00	0,00	0,00	0,00	0,00	0,00	0,00	0,00	0,00
Totale MISSIONE 12 - DIRITTI SOCIALI, POLITICHE SOCIALI E FAMIGLIA																		
14	0,00	0,00	0,00	0,00	0,00	0,00	0,00	0,00	0,00	0,00	0,00	0,00	0,00	0,00	0,00	0,00	0,00	0,00
Totale MISSIONE 14 - SVILUPPO ECONOMICO E COMPETITIVITA'																		
16	0,00	0,00	0,00	0,00	0,00	0,00	0,00	0,00	0,00	0,00	0,00	0,00	0,00	0,00	0,00	0,00	0,00	0,00
Totale MISSIONE 16 - SVILUPPO AGRICOLTURA, POLITICHE AGRICOLE, ALIMENTARI E PESCHERE, SVILUPPO DEL SETTORE AGRICOLA E DEL SISTEMA AGRICOLA/ALIMENTARE																		
							34.409,45	0,00	0,00	0,00	0,00	0,00	0,00	0,00	0,00	0,00	0,00	34.409,45

COMPOSIZIONE PER MISSIONI E PROGRAMMI DEL FONDO PLURIENNALE VINCOLATO DELL'ESERCIZIO 2020

Pag. 5

	(a)	(b)	(c)	(d)	(e)	(f)	(g)	(h)	(i) = (a) + (b) + (c) + (d) + (e) + (f) + (g) + (h)
MISSIONI E PROGRAMMI	<p>NONO PLURIENNALE VINCOLATO AL 31 DICEMBRE DELL'ESERCIZIO 2019</p>	<p>SPESA IMPEGNATE NEGLI ESERCIZI PRECEDENTI E IMPORTE ALL'ESERCIZIO 2020 E COPRITE DAL PLURIENNALE VINCOLATO</p>	<p>IMPEGNAMENTI IN CUI ALTA LETTERA (b) EFFETTIVATA NEL CORSO DELL'ESERCIZIO 2020 (C) ECONOMIA IN (C) (INIZIATIVE)</p>	<p>IMPEGNAMENTO IN CUI EFFETTIVATA NEL CORSO DELL'ESERCIZIO 2020 (C) ECONOMIA IN (C) (INIZIATIVE) FINANZIATI DAL FIV E IMPREVISTI AGLI ESERCIZI SUCCESSIVI A 2020</p>	<p>QUOTA DEL FONDO PLURIENNALE VINCOLATO AL 31 DICEMBRE DELL'ESERCIZIO 2019 RINVIATA ALL'ESERCIZIO 2020 E SUCCESSIVI</p>	<p>SPESA IMPEGNATE NEL BIENNIO 2020-2021 IN ESERCIZIO 2020 ALL'ESERCIZIO 2020 E COPRITE DAL FONDO PLURIENNALE VINCOLATO</p>	<p>SPESA IMPEGNATE NEL BIENNIO 2020-2021 IN ESERCIZIO 2020 ALL'ESERCIZIO 2020 E COPRITE DAL FONDO PLURIENNALE VINCOLATO</p>	<p>SPESA IMPEGNATE NEL BIENNIO 2020-2021 IN ESERCIZIO 2020 CON IMPEGNATIVE ALL'ESERCIZIO 2020 E COPRITE DAL FONDO PLURIENNALE VINCOLATO</p>	<p>FONDO PLURIENNALE VINCOLATO AL 31 DICEMBRE DELL'ESERCIZIO 2019</p>
Totale MISSIONE 16 - AGRICOLTURA, POLITICHE AGROALIMENTARI E PESCA	0,00	0,00	0,00	0,00	0,00	0,00	0,00	0,00	0,00
TOTALE	2.871.697,77	1.295.639,16	5.046,92	4,00	1.371.531,09	488.465,14	0,00	0,00	1.850.786,43

**PROSPETTO DELLE ENTRATE DI BILANCIO PER TITOLO, TIPOLOGIE E CATEGORIE  
ACCERTAMENTI**

Fig. 1

TITOLO TIPOLOGIA CATEGORIA	DENOMINAZIONE	TOTALE		RISCOSSIONI	
		ACCERTAMENTI	di cui entrate non ricorrenti	In c/competenza	In c/residui
1010100	ENTRATE CORRENTI DI NATURA TRIBUTARIA, CONTRIBUTIVA E PERSQUATIVA	3.451.698,05	0,00	2.562.270,75	669.235,56
1010106	Tipologia 101: IMPOSTE, TASSE E PROVENTI ASSIMILATI	1.870.220,35	0,00	1.009.268,12	27.655,04
1010116	IMPOSTA MUNICIPALE PROPRIA	700.736,67	0,00	245.914,10	544.935,81
1010131	ADDITIONALE COMUNALE IMPEF	991.506,57	0,00	491.912,53	94.081,21
1010136	TASSA SVALUTAMENTO IMPIANTI SOLARI URBANI	0,00	0,00	0,00	0,00
1010139	TRIBUTO PER I SERVIZI INDIVISIBILI (TOSI)	0,00	0,00	0,00	0,00
1010195	ALTRE ENTRATE N.A.C.	18.144,49	0,00	13.103,74	2.572,70
1010200	ALTRE IMPOSTE, TASSE E PROVENTI ASSIMILATI N.A.C.	56.000,00	0,00	22.058,12	4.658,95
1010400	Tipologia 104: COMPARTICIPAZIONI DI TRIBUTI	0,00	0,00	0,00	0,00
1010405	COMPARTICIPAZIONE IVA AI COMUNI	0,00	0,00	0,00	0,00
1010406	COMPARTICIPAZIONE IMPEF AI COMUNI	50.000,00	0,00	22.058,12	4.658,95
1010498	ALTRE COMPARTICIPAZIONI ALLE PROVINCE N.A.C.	577.211,52	0,00	554.603,05	8,00
1030100	Tipologia 301: FONDI PEREQUATIVI DA AMMINISTRAZIONI CENTRALI	577.211,52	0,00	554.603,05	0,00
1030101	FONDI PEREQUATIVI DALLO STATO	577.211,52	0,00	554.603,05	0,00
1000000	TOTALE TITOLO 1	4.279.319,57	0,00	3.118.831,92	673.884,51

**PROSPETTO DELLE ENTRATE DI BILANCIO PER TITOLO, TIPOLOGIE E CATEGORIE  
ACCERTAMENTI**

Pag. 2

TITOLO TIPOLOGIA CATEGORIA	DENOMINAZIONE	TOTALE		RISCOSSIONI	
		ACCERTAMENTI	di cui entrate non ricorrenti	In c/competenza	In c/residui
	<b>TRASFERIMENTI CORRENTI</b>				
2010100	Tipologia 101: TRASFERIMENTI CORRENTI DA AMMINISTRAZIONI PUBBLICHE	503.273,27	0,00	308.412,59	67.404,59
2010101	TRASFERIMENTI CORRENTI DA AMMINISTRAZIONI CENTRALI	762.289,80	0,00	688.461,80	24.518,59
2010102	TRASFERIMENTI CORRENTI DA AMMINISTRAZIONI LOCALI	200.930,47	0,00	78.954,79	13.096,00
2010200	Tipologia 102: TRASFERIMENTI CORRENTI DA FAMIGLIE	0,00	0,00	0,00	0,00
2010301	TRASFERIMENTI CORRENTI DA FAMIGLIE	0,00	0,00	0,00	0,00
2010400	Tipologia 105: TRASFERIMENTI CORRENTI DALL'UNIONE EUROPEA E DAL RESTO DEL MONDO	2.000,00	0,00	2.000,00	0,00
2010501	TRASFERIMENTI CORRENTI DALL'UNIONE EUROPEA	2.000,00	0,00	2.000,00	0,00
2050000	<b>TOTALE TITOLO 2</b>	<b>905.273,27</b>	<b>0,00</b>	<b>720.415,59</b>	<b>67.404,59</b>

PROSPETTO DELLE ENTRATE DI BILANCIO PER TITOLO, TIPOLOGIE E CATEGORIE  
ACCERTAMENTI

Tab. 3

TITOLO TIPOLOGIA CATEGORIA	DENOMINAZIONE	TOTALE		RISCOSSIONI	
		ACCERTAMENTI	di cui entrate non ricorrenti	In c/competenza	In c/residui
3010000	ENTRATE EXTRABIBLITARIANE	278.001,38	0,00	391.108,35	69.591,03
3010100	Tipologia 100: VENDITA DI BENI E SERVIZI E PROVENTI DERIVANTI DALLA GESTIONE DEI BENI	0,00	0,00	0,00	0,00
3010200	VENDITA DI BENI	267.754,30	0,00	183.237,31	62.238,60
3010300	ENTRATE DALLA VENDITA E DALL'ESPOSIZIONE DI SERVIZI	10.246,08	0,00	7.861,04	2.385,03
3010400	PROVENTI DERIVANTI DALLA GESTIONE DEI BENI	0,00	0,00	0,00	0,00
3020000	Tipologia 200: PROVENTI DERIVANTI DALL'ATTIVITA' DI CONTROLLO E IMPIEDIZIONE DELLE IMMOBILIARITA' E DEGLI IMMOBILIARI	0,00	0,00	0,00	0,00
3020200	ENTRATE DA FAMIGLIE DERIVANTI DALL'ATTIVITA' DI CONTROLLO E IMPIEDIZIONE DELLE IMMOBILIARITA' E DEGLI IMMOBILIARI	3,95	0,00	3,95	0,00
3030000	Tipologia 300: INTERESSI ATTIVI	3,95	0,00	3,95	0,00
3030100	ALTRI INTERESSI ATTIVI	3,95	0,00	3,95	0,00
3040000	Tipologia 400: ATTIVITA' ENTRATE DA RICORDI DA CAPITALE	158.386,80	0,00	71.361,59	117.024,80
3040200	ENTRATE DERIVANTI DALLA DISTRIBUZIONE DI DIVIDENDI	0,00	0,00	0,00	0,00
3040300	ENTRATE DERIVANTI DALLA DISTRIBUZIONE DI UTILI E AVANZI	158.386,80	0,00	71.361,59	117.024,80
3050000	Tipologia 500: RIMBORSI E ALTRE ENTRATE CORRENTI	108.055,82	0,00	87.553,87	0,00
3050100	INDENNIZZI DI ASSICURAZIONE	0,00	0,00	0,00	0,00
3050200	RIMBORSI DI ENTRATE	108.055,82	0,00	87.553,87	0,00
3050500	ALTRE ENTRATE CORRENTI N.A.C.	0,00	0,00	0,00	0,00
3060000	TOTALE TITOLO 3	545.397,71	0,00	350.002,76	237.615,03

PROSPETTO DELLE ENTRATE DI BILANCIO PER TITOLO, TIPOLOGIE E CATEGORIE

ACCERTAMENTI

Fig. 4

TITOLO TIPOLOGIA CATEGORIA	DENOMINAZIONE	TOTALE		RISCOSSIONI	
		ACCERTAMENTI	di cui entrate non rifecondi	In c/competenza	In c/residui
	ENTRATE IN CONTO CAPITALE				
4010000	Tipologia 100: TRIBUTI IN CONTO CAPITALE	0,00	0,00	0,00	0,00
4010100	IMPOSTE DA SQUANTORIE E CONDONI	0,00	0,00	0,00	0,00
4010200	ALTRE IMPOSTE IN CONTO CAPITALE	0,00	0,00	0,00	0,00
4010000	Tipologia 200: CONTRIBUTI AGLI INVESTIMENTI	735.093,75	28.000,00	81.605,48	118.157,98
4010100	CONTRIBUTI AGLI INVESTIMENTI DA AMMINISTRAZIONI PUBBLICHE	707.093,75	0,00	81.605,48	118.157,98
4010500	CONTRIBUTI AGLI INVESTIMENTI DALL'UNIONE EUROPEA E DAL RESTO DEL MONDO	28.000,00	28.000,00	0,00	0,00
4020000	Tipologia 400: ENTRATE DA ALIENAZIONE DI BENI MATERIALI E IMMATERIALI	18.905,00	0,00	10.805,00	0,00
4020100	ALIENAZIONE DI BENI MATERIALI	18.905,00	0,00	10.805,00	0,00
4020200	CEDENZE DI TERRENI E DI BENI MATERIALI NON PRODOTTI	0,00	0,00	0,00	0,00
4010000	Tipologia 500: ALTRE ENTRATE IN CONTO CAPITALE	0,00	0,00	0,00	0,00
4050100	PREMESSI IN CONTRIBUIRE	0,00	0,00	0,00	0,00
4050400	ALTRE ENTRATE IN CONTO CAPITALE N.A.C.	0,00	0,00	0,00	0,00
4010000	TOTALE TITOLO 4	746.092,75	28.000,00	94.518,48	118.157,98

**PROSPETTO DELLE ENTRATE DI BILANCIO PER TITOLO, TIPOLOGIE E CATEGORIE**  
**ACCERTAMENTI**

Tab. 5

TITOLO TIPOLOGIA CATEGORIA	DENOMINAZIONE	TOTALE		RISCOSSIONI	
		ACCERTAMENTI	di cui entrate non ricorroni	In c/competenza	In c/residui
5000000	ENTRATE DA RIDUZIONE DI ATTIVITA' FINANZIARIE TOTALE TITOLO 5	0,00	0,00	0,00	0,00

PROSPETTO DELLE ENTRATE DI BILANCIO PER TITOLO, TIPOLOGIE E CATEGORIE

ACCERTAMENTI

Fig. 4

TITOLO TIPOLOGIA CATEGORIA	DENOMINAZIONE	TOTALE		RISCOSSIONI	
		ACCERTAMENTI	di cui entrate non ricorrenti	In c/competenza	In c/residui
6030000	ACCENSIONE PRESTITI				
6030100	Tipologia 200: ACCENSIONE PRESTITI A BREVE TERMINE ANTICIPAZIONI	0,00	0,00	0,00	0,00
6030050	Tipologia 300: ACCENSIONE MUTUI E ALTRI FINANZIAMENTI A MEDIO LUNGO TERMINE	0,00	0,00	0,00	0,00
6030100	FINANZIAMENTI A MEDIO LUNGO TERMINE	0,00	0,00	0,00	0,00
6000000	TOTALE TITOLO 6	0,00	0,00	0,00	0,00



PROSPETTO DELLE ENTRATE DI BILANCIO PER TITOLO, TIPOLOGIE E CATEGORIE

ACCERTAMENTI

PAG. 7

TITOLO TIPOLOGIA CATEGORIA	DENOMINAZIONE	TOTALE		RISCOSSIONI	
		ACCERTAMENTI	di cui entrate non ricorrenti	In c/competenza	In c/residui
7080000	ANTICIPAZIONI DA ISTITUTO TESORIERA/CASSIERE	0,00	0,00	0,00	0,00
7010100	Tipologia 180: ANTICIPAZIONI DA ISTITUTO TESORIERA/CASSIERE	0,00	0,00	0,00	0,00
7000000	ANTICIPAZIONI DA ISTITUTO TESORIERA/CASSIERE	0,00	0,00	0,00	0,00
	TOTALE TITOLO 7	0,00	0,00	0,00	0,00
9010000	ENTRATE PER CONTO TERZI E PARTITE DI GIRO	482.130,58	0,00	435.035,28	0,00
9010100	Tipologia 100: ENTRATE PER PARTITE DI GIRO	480.000,00	0,00	385.159,60	0,00
9010200	ALTRE RITENUTE	67.130,58	0,00	50.884,10	0,00
9010300	RITENUTE SU RITARDI DA LAVORO DIPENDENTE	0,00	0,00	0,00	0,00
9010400	ALTRE ENTRATE PER PARTITE DI GIRO	0,00	0,00	0,00	0,00
9010500	Tipologia 200: ENTRATE PER CONTO TERZI	28.218,46	0,00	13.391,46	3.550,66
9010600	RIMBORSI PER ACQUISTO DI BENI E SERVIZI PER CONTO TERZI	0,00	0,00	0,00	0,00
9010700	RIMBORSI PER ACQUISTO DI BENI E SERVIZI PER CONTO TERZI	23.433,22	0,00	11.404,42	112,50
9010800	TRASFERIMENTI DA AMMINISTRAZIONI PUBBLICHE PER OPERAZIONI CONTRO TERZI	0,00	0,00	0,00	0,00
9010900	TRASFERIMENTI DA ALTRI SETTORI PER OPERAZIONI CONTRO TERZI	0,00	0,00	0,00	0,00
9020000	DEPOSITI DI/PRESSO TERZI	785,24	0,00	0,00	785,24
9020100	DEPOSITI DI/PRESSO TERZI	4.000,00	0,00	1.987,04	2.641,92
9020200	ALTRE ENTRATE PER CONTO TERZI	495.355,14	0,00	449.428,24	2.550,66
9000000	TOTALE TITOLO 9	495.355,14	0,00	449.428,24	2.550,66
	TOTALE TITOLI	5.871.304,48	28.000,00	4.803.207,99	1.070.612,68

**RIEPILOGO SPESE PER TITOLI E MACROAGGREGATI  
IMPEGNI**

Pag. 1

TITOLI E MACROAGGREGATI DI SPESA		TOTALE	DI CUI NON RICORRENTI
<b>TITOLO 1 - SPESE CORRENTI</b>			
101	REDDITI DA LAVORO DIPENDENTE	105.006,14	0,00
102	IMPOSTE E TASSE A CARICO DELL'ENTE	28.003,26	0,00
103	ACQUISTO DI BENI E SERVIZI	2.158.342,17	0,00
104	TRASFERIMENTI CORRENTI	3.002.114,34	587.717,12
107	INTERESSI PASSIVI	16.485,42	0,00
109	RIMBORSI E POSTE CORRETTIVE DELLE ENTRATE	55.885,21	55.885,21
110	ALTRE SPESE CORRENTI	2.630,00	2.630,00
100	<b>TOTALE TITOLO 1</b>	<b>5.368.606,54</b>	<b>646.132,33</b>
<b>TITOLO 2 - SPESE IN CONTO CAPITALE</b>			
202	INVESTIMENTI FISSI LORDE E ACQUISTO DI TERRENI	1.725.011,51	1.725.011,51
203	CONTRIBUTI AGLI INVESTIMENTI	54.498,84	54.498,84
204	ALTRI TRASFERIMENTI IN CONTO CAPITALE	0,00	0,00
205	ALTRE SPESE IN CONTO CAPITALE	0,00	0,00
200	<b>TOTALE TITOLO 2</b>	<b>1.779.510,35</b>	<b>1.779.510,35</b>
<b>TITOLO 3 - SPESE PER INCREMENTO ATTIVITA' FINANZIARIE</b>			
301	ACQUISIZIONI DI ATTIVITA' FINANZIARIE	0,00	0,00
300	<b>TOTALE TITOLO 3</b>	<b>0,00</b>	<b>0,00</b>
<b>TITOLO 4 - RIMBORSO PRESTITI</b>			
402	RIMBORSO PRESTITI A BREVE TERMINE	0,00	0,00
403	RIMBORSO MUTUI E ALTRI FINANZIAMENTI A MEDIO LUNGO TERMINE	56.757,95	0,00
400	<b>TOTALE TITOLO 4</b>	<b>56.757,95</b>	<b>0,00</b>
<b>TITOLO 5 - CHIUSURA ANTICIPAZIONI RICEVUTE DA ISTITUTO TESORIERE/CASSIERE</b>			
501	CHIUSURA ANTICIPAZIONI RICEVUTE DA ISTITUTO TESORIERE/CASSIERE	0,00	0,00
500	<b>TOTALE TITOLO 5</b>	<b>0,00</b>	<b>0,00</b>
<b>TITOLO 7 - USCITE PER CONTO TERZI E PARTITE DI GIRO</b>			

RIEPILOGO SPESE PER TITOLI E MACROAGGREGATI  
IMPEGNI

PrG.2

701	USCITE PER PARTITE IN GIRO	489.841,69	0,00
702	USCITE PER CONTI TERZI	5.513,45	0,00
709	TOTALE TITOLO 7	495.355,14	0,00
	TOTALE	7.700.235,08	2.428.742,68

**ACCERTAMENTI ASSUNTI NELL'ESERCIZIO DI RIFERIMENTO E NEGLI ESERCIZI PRECEDENTI IMPUTATI ALL'ANNO SUCCESSIVO CUI SI RIFERISCE IL RENDICONTO E SEGUENTI**

Pag. 1

	TITOLI E TIPOLOGIE DI ENTRATA					
	Anno 2021		Anno 2022		Anni successivi	
	Previsioni di competenza	Accertamenti	Previsioni di competenza del bilancio pluriennale	Accertamenti		
<b>TITOLO ENTRATE CORRENTI DI NATURA TRIBUTARIA, CONTRIBUTIVA E PEREQUATIVA</b>						
10101	Tipologia 101 : IMPOSTE, TASSE E PROVENTI ASSIMILATI	3.775.103,00	0,00	3.775.103,00	0,00	0,00
10104	Tipologia 104 : COMPARTICIPAZIONI DI TRIBUTI	56.436,00	0,00	56.436,00	0,00	0,00
10301	Tipologia 301 : FONDI PEREQUATIVI DA AMMINISTRAZIONI CENTRALI	371.961,00	0,00	371.961,00	0,00	0,00
10000	Totale TITOLO 1	4.403.500,00	0,00	4.403.500,00	0,00	0,00
<b>TITOLO TRASFERIMENTI CORRENTI</b>						
20101	Tipologia 101 : TRASFERIMENTI CORRENTI DA AMMINISTRAZIONI PUBBLICHE	207.972,00	13.359,21	207.972,00	0,00	0,00
20102	Tipologia 102 : TRASFERIMENTI CORRENTI DA FAMIGLIE	0,00	0,00	0,00	0,00	0,00
20103	Tipologia 103 : TRASFERIMENTI CORRENTI DALL'UNIONE EUROPEA E DAL RESTO DEL MONDO	0,00	0,00	0,00	0,00	0,00
20000	Totale TITOLO 2	207.972,00	13.359,21	207.972,00	0,00	0,00
<b>TITOLO ENTRATE EXTRATRIBUTARIE</b>						
30100	Tipologia 100 : VENDITA DI BENI E SERVIZI E PROVENTI DERIVANTI DALLA GESTIONE DEI BENI	562.201,00	0,00	562.201,00	0,00	0,00
30300	Tipologia 300 : PROVENTI DERIVANTI DALL'ATTIVITA' DI CONTROLLO E REPRESSIONE DIRITTI E IRREGOLARITA' E DIRIGI ILLICITI	0,00	0,00	0,00	0,00	0,00
30300	Tipologia 300 : INTERESSI ATTIVI	100,00	0,00	100,00	0,00	0,00
30100	Tipologia 400 : ALTRE ENTRATE DA REDDITI DA CAPITALE	126.936,00	0,00	126.936,00	0,00	0,00
30300	Tipologia 500 : RIMBORSI E ALTRE ENTRATE CORRENTI	17.921,00	20.000,00	17.921,00	0,00	0,00
30000	Totale TITOLO 3	772.358,00	20.000,00	772.358,00	0,00	0,00
<b>TITOLO ENTRATE IN CONTO CAPITALE</b>						
40100	Tipologia 100 : TRIBUTI IN CONTO CAPITALE	0,00	0,00	0,00	0,00	0,00
40200	Tipologia 300 : CONTRIBUTI AGLI INVESTIMENTI	100.000,00	0,00	100.000,00	0,00	0,00

**ACCERTAMENTI ASSUNTI NELL'ESERCIZIO DI RIFERIMENTO E NEGLI ESERCIZI PRECEDENTI IMPUTATI ALL'ANNO SUCCESSIVO CUI SI RIFERISCE IL RENDICONTO E SEGUENTI**

Pag. 1

	Anno 2011		Anno 2012		Anni successivi
	Previdoni di competenza	Accertamenti	Previdoni di competenza del bilancio plurisemestrale	Accertamenti	
<b>TITOLI E TIPOLOGIE DI ENTRATA</b>					
40100	Tipologia 400 : ENTRATE DA ALIMNAZIONE DI BENI MATERIALI E IMMATERIALI	50.000,00	0,00	50.000,00	0,00
40200	Tipologia 500 : ALTRE ENTRATE IN CONTO CAPITALE	0,00	0,00	0,00	0,00
40300	Totale TITOLO 4	150.000,00	0,00	150.000,00	0,00
<b>TITOLO ACCENSIONE PRESTITI</b>					
60300	Tipologia 200 : ACCENSIONE PRESTITI A BREVE TERMINE	0,00	0,00	0,00	0,00
60300	Tipologia 300 : ACCENSIONE MUTUI E ALTRI FINANZIAMENTI A MEDIO-LUNGO TERMINE	300.000,00	0,00	300.000,00	0,00
60300	Totale TITOLO 6	300.000,00	0,00	300.000,00	0,00
<b>TITOLO ENTRATE PER CONTO TERZI E PARTITE DI GIRO</b>					
90100	Tipologia 100 : ENTRATE PER PARTITE DI GIRO	5.120.000,00	0,00	5.120.000,00	0,00
90200	Tipologia 200 : ENTRATE PER CONTO TERZI	1.150.000,00	0,00	1.150.000,00	0,00
90300	Totale TITOLO 9	6.270.000,00	0,00	6.270.000,00	0,00
<b>TOTALE ACCERTAMENTI</b>		<b>12.119.130,00</b>	<b>31.350,21</b>	<b>12.119.130,00</b>	<b>0,00</b>

**IMPEGNI ASSUNTI NELL'ESERCIZIO DI RIFERIMENTO E NEGLI ESERCIZI PRECEDENTI IMPUTATI ALL'ANNO SUCCESSIVO CUI SI RIFERISCE IL RENDICONTO E SEGUENTI**

Pag. 1

	Anno 2021		Anno 2022		Anni successivi	
	Previdenziali di competenza	Impegni	Previdenziali di competenza del bilancio plurimestrale	Impegni	Impegni	Impegni
<b>TITOLO E MACCHIAGGIATI DI SPESA</b>						
<b>TITOLO SPESE CORRENTI</b>						
101	REDDITI DA LAVORO DIPENDENTE	130.196,00	0,00	130.196,00	0,00	0,00
102	RAPORTE E TASSE A CARICO DELL'ENTE	96.352,00	0,00	96.352,00	0,00	0,00
103	ACQUISTO DI BENI E SERVIZI	2.315.487,00	287.220,38	2.303.993,00	14.542,10	0,00
104	TRASFERIMENTI CORRUENTI	2.615.305,00	13.339,21	2.620.003,00	0,00	0,00
107	INTERESSI PASSIVI	17.229,00	0,00	16.536,00	0,00	0,00
109	RIMBORSI E POSTE CORRETTIVE DELLE ENTRATE	32.500,00	0,00	32.500,00	0,00	0,00
110	ALTRE SPESE CORRENTI	134.200,00	0,00	134.200,00	0,00	0,00
100	<b>Totale TITOLO 1</b>	<b>5.361.339,00</b>	<b>288.585,59</b>	<b>5.362.740,00</b>	<b>14.542,10</b>	<b>0,00</b>
<b>TITOLO SPESE IN CONTO CAPITALE</b>						
202	INVESTIMENTI FISSI LORDE E ACQUISTO DI TERRENI	935.140,85	1.208.516,21	548.395,24	98.395,24	0,00
203	CONTRIBUTI AGLI INVESTIMENTI	268.575,72	268.575,72	201.431,78	201.431,78	67.143,93
204	ALTRI TRASFERIMENTI IN CONTO CAPITALE	0,00	0,00	0,00	0,00	0,00
205	ALTRE SPESE IN CONTO CAPITALE	266.970,95	0,00	67.143,93	0,00	0,00
200	<b>Totale TITOLO 2</b>	<b>1.570.687,52</b>	<b>1.477.091,93</b>	<b>816.970,95</b>	<b>299.827,02</b>	<b>67.143,93</b>
<b>TITOLO SPESE PER INCREMENTO ATTIVITA' FINANZIARIE</b>						
301	ACQUISIZIONI DI ATTIVITA' FINANZIARIE	0,00	0,00	0,00	0,00	0,00
300	<b>Totale TITOLO 3</b>	<b>0,00</b>	<b>0,00</b>	<b>0,00</b>	<b>0,00</b>	<b>0,00</b>
<b>TITOLO RIMBORSO PRESTITI</b>						
402	RIMBORSO PRESTITI A BREVE TERMIINE	0,00	0,00	0,00	0,00	0,00

**IMPEGNI ASSUNTI NELL'ESERCIZIO DI RIFERIMENTO E NEGLI ESERCIZI PRECEDENTI IMPUTATI ALL'ANNO SUCCESSIVO CUI SI RIFERISCE IL  
RENDICONTO E SEGUENTI**

Pag. 2

	Anno 2021		Anno 2022		Anni successivi	
	Previdenti di competenza	Impieghi	Previdenti di competenza del bilancio pluriennale	Impieghi	Impieghi	Impieghi
405 RIMBORSO MUTUI E ALTRI FINANZIAMENTI A MEDIO LUNGO TERMINE	37.791,00	0,00	36.390,00	0,00	0,00	0,00
409 Totale TITOLO 4	37.791,00	0,00	36.390,00	0,00	0,00	0,00
<b>TITOLO CHIUSURA ANTICIPAZIONI RECEVUTE DA ISTITUTO TESORIERE/CASSIERE</b>						
501 CHIUSURA ANTICIPAZIONI RECEVUTE DA ISTITUTO TESORIERE/CASSIERE	1.355.966,00	0,00	1.355.966,00	0,00	0,00	0,00
508 Totale TITOLO 5	1.355.966,00	0,00	1.355.966,00	0,00	0,00	0,00
<b>TITOLO USCITE PER CONTO TERZI E PARTITE DI GIRO</b>						
701 USCITE PER PARTITE DI GIRO	3.920.000,00	0,00	3.920.000,00	0,00	0,00	0,00
702 USCITE PER CONTO TERZI	2.350.000,00	0,00	2.350.000,00	0,00	0,00	0,00
708 Totale TITOLO 7	6.270.000,00	0,00	6.270.000,00	0,00	0,00	0,00
<b>TOTALE IMPEGNI</b>	<b>14.595.784,42</b>	<b>1.777.677,52</b>	<b>13.842.066,95</b>	<b>214.269,12</b>	<b>67.143,93</b>	

PROSPETTO DIMOSTRATIVO DEL RISULTATO DI AMMINISTRAZIONE

Pag. 1

		GESTIONE		
		RESIDUI	COMPETENZA	TOTALE
				1.604.063,71
Fondo cassa al 1° gennaio	(-)	1.070.612,86	4.983.297,99	5.873.910,67
RISCOSSIONI	(-)	1.037.379,85	4.915.920,07	5.953.480,02
PAGAMENTI	(-)			1.544.493,46
SALDO DI CASSA AL 31 DICEMBRE	(-)			0,00
PAGAMENTI per azioni esecutive non regolarizzate al 31 dicembre	(-)			1.544.493,46
FONDO CASSA AL 31 DICEMBRE	(+)	2.964.404,15	2.168.096,45	4.532.410,60
RESIDUI ATTIVI di cui derivanti da accertamenti di ordini effettuati sulla base della stima del dipartimento delle finanze	(-)	225.569,43	2.004.328,91	3.029.898,34
RESIDUI PASSIVI	(-)			15.923,05
FONDO PLURIENNALE VINCOLATO PER SPESE CORRENTI	(-)			1.844.052,84
FONDO PLURIENNALE VINCOLATO PER SPESE IN CONTO CAPITALE	(-)			1.197.018,89
<b>RESULTATO DI AMMINISTRAZIONE AL 31 DICEMBRE 2020 (A)</b>	(-)			
<b>Composizione del risultato di amministrazione al 31 DICEMBRE 2020</b>				
Parte accantonata				341.736,57
Fondo crediti di dubbia esigibilità al 31/12/2020				0,00
Accantonamento residui passivi al 31/12/2020 (solo per le regioni)				0,00
Fondo anticipazioni liquidità				0,00
Fondo perdite società partecipate				50.090,00
Fondo contenzioso				4.289,24
Altri accantonamenti				
<b>Totale parte accantonata (B)</b>				398.025,81
Parte vincolata				0,00
Vincoli derivanti da leggi e dai principi contabili				62.341,51
Vincoli derivanti da trasferimenti				0,00
Vincoli derivanti dalla contrazione di mutui				0,00
Vincoli formalmente attribuiti dall'ente				0,00
Altri vincoli				
<b>Totale parte vincolata (C)</b>				62.341,51
Parte destinata agli investimenti				192.301,85
<b>Totale parte destinata agli investimenti (D)</b>				192.301,85
<b>Totale parte disponibile (E=A-B-C-D)</b>				634.350,52
F) di cui Disavanzo da debito autorizzato e non contratto				0,00
Se E è negativo, tale importo è iscritto tra le spese del bilancio di previsione come disavanzo da ripianare				



ELENCO ANALITICO DELLE RISORSE ACCANTONATE NEL RISULTATO DI AMMINISTRAZIONE

Pag. 1

Capitolo di spesa	Descrizione	Risorse accantonate al 1/1/2020 (a)	Risorse accantonate applicate al bilancio dell'esercizio 2020 (con segno -) (b)	Risorse accantonate stanziare nella spesa del bilancio dell'esercizio 2020 (c)	Variazione accantonamenti effettuata in sede di rendiconto (con segno +/-) (d)	Risorse accantonate nel risultato di amministrazione al 31/12/2020 (e) = (a) + (b) + (c) + (d)
<b>Fondo anticipazioni liquidità'</b>						
Totale Fondo anticipazioni liquidità'		0,00	0,00	0,00	0,00	0,00
<b>Fondo perdite societari' partecipate</b>						
Totale Fondo perdite societari' partecipate		0,00	0,00	0,00	0,00	0,00
<b>Fondo contenzioso</b>						
290340	FONDO CONTEZIOSO	200.000,00	0,00	0,00	-150.000,00	50.000,00
Totale Fondo contenzioso		200.000,00	0,00	0,00	-150.000,00	50.000,00
<b>Fondo crediti di dubbia esigibilità'</b>						
290170	ACCANTONAMENTO FONDO CREDITI DI DUBBIA ESIGIBILITA' PARTE CORRENTE	148.515,41	0,00	0,00	95.221,16	243.736,57
Totale Fondo crediti di dubbia esigibilità'		148.515,41	0,00	0,00	95.221,16	243.736,57
<b>Altri accantonamenti</b>						
290400	FONDO ACCANTONAMENTO TRR SINDACO	1.041,19	0,00	0,00	3.248,05	4.289,24
Totale Altri accantonamenti		1.041,19	0,00	0,00	3.248,05	4.289,24
<b>TOTALE</b>		<b>349.556,60</b>	<b>0,00</b>	<b>0,00</b>	<b>-51.530,79</b>	<b>298.025,81</b>

ELENCO ANALITICO DELLE RISORSE VINCOLATE NEL RISULTATO DI AMMINISTRAZIONE

Cap. di entrata	Descr.	Capitolo di spesa corrente	Descr.	(a)	(b)	(c)	(d)	(e)	(f)	(g)	(h)=(b)+(c)+(d)-(e)+(g)	(i)=(a)+(c)-(d)-(e)-(g)
Vincoli derivanti dalla legge												
Totale Vincoli derivanti dalla legge				0,00	0,00	0,00	0,00	0,00	0,00	0,00	0,00	0,00
Vincoli derivanti da Trasferimenti												
760/4	TRASFERIMENTI STATALI CORRENTI PER EMERGENZA COVID		SPESA FIN. DA VIN. DERIV. DA TRASFERIMENTI	0,00	0,00	29.045,67	0,00	0,00	0,00	0,00	29.045,67	29.045,67
760/4	TRASFERIMENTI CORRENTI DA STATO PER EMERGENZA COVID			0,00	0,00	9.965,42	9.965,42	0,00	0,00	0,00	0,00	0,00
760/4	TRASFERIMENTI STATALI CORRENTI PER EMERGENZA COVID	1420/20	STAMPANTI CANCELLERIA	0,00	0,00	4.448,00	0,00	0,00	0,00	0,00	4.448,00	4.448,00
760/4	TRASFERIMENTI STATALI CORRENTI PER EMERGENZA COVID	1425/0	ACQUISTI PER COVID	0,00	0,00	10.168,04	1.720,20	0,00	0,00	0,00	8.447,84	8.447,84
760/4	TRASFERIMENTI STATALI CORRENTI PER EMERGENZA COVID	1430/9	COMPENSI	0,00	0,00	996,62	996,62	0,00	0,99	0,00	0,00	0,00
760/4	TRASFERIMENTI STATALI CORRENTI PER EMERGENZA COVID	1430/45	RIMBORSI	0,00	0,00	8.204,25	8.204,25	0,00	0,00	0,00	0,00	0,00
760/4	TRASFERIMENTI STATALI CORRENTI PER EMERGENZA COVID	1530/55	TRASFERIMENTO UNIONE PER GESTIONE ECONOMICA FINANZIARIA	0,00	0,00	2.523,19	2.523,19	0,00	0,00	0,00	0,00	0,00
760/4	TRASFERIMENTI CORRENTI DA STATO PER EMERGENZA COVID	2150/55	TRASFERIMENTO ALL'UNIONE LLP	0,00	0,00	70.000,00	49.600,00	0,00	0,00	0,00	20.400,00	20.400,00
760/4	TRASFERIMENTI STATALI CORRENTI PER EMERGENZA COVID	1105/44	TRASFERIMENTI A IMPRESE PER PERDITE LEGATO AL COVID	0,00	0,00	17.000,00	17.000,00	0,00	0,00	0,00	0,00	0,00
760/4	TRASFERIMENTI STATALI CORRENTI PER EMERGENZA COVID	18250/55	TRASFERIMENTO ALL'UNIONE PER SETTORE SOCIALE	0,00	0,00	151.591,20	151.591,20	0,00	0,00	0,00	0,00	0,00
760/4	TRASFERIMENTI STATALI CORRENTI PER EMERGENZA COVID	1825/0	TRASFERIMENTI CORRENTI ASP	0,00	0,00	110.040,00	110.040,00	0,00	0,00	0,00	0,00	0,00
760/4	TRASFERIMENTI STATALI CORRENTI PER EMERGENZA COVID	25072/800	TRASFERIMENTI ALL'UNIONE PER SPESE D'INVESTIMENTO	0,00	0,00	18.608,84	18.608,84	0,00	0,00	0,00	0,00	0,00

ELENCO ANALITICO DELLE RISORSE VINCOLATE NEL RISULTATO DI AMMINISTRAZIONE

Fig. 1

Cap. di entrata	Descr.	Capitale di spesa corrente	Descr.	Risorse vinc. nel risultato di amministrazione al 31/12/2020 (a)	Risorse vincolate applicate al bilancio dell'esercizio 2020 (b)	Entrate vincolate accertate nell'esercizio 2020 (c)	Impieghi exerc. 2020 formati da entrate vincolate accertate nell'esercizio o da richieste di amministrazione (d)	Fondo plus vinc. al 31/12/2020 Esaurito da entrate vincolate accertate nell'esercizio o da richieste di amministrazione (e)	Conferimento di risorse vincolate o eliminazione del vincolo su quote del risultato di amministrazione (1) e conferimento di risorse vincolate da risorse vincolate (2) (f)	Cancellazione nell'esercizio 2020 di impegni finanziari dal fondo pluriennale verificata dopo l'approvazione del bilancio 2019 nell'esercizio 2020 (g)	Risorse vincolate nel bilancio al 31/12/2020 (b)-(d)-(f)-(g)	Risorse vincolate nel risultato di amministrazione al 31/12/2020 (a)-(f)-(g)
<b>Vincoli derivanti da Trasferimenti</b>												
Totale Vincoli derivanti da Trasferimenti												
		0,00		0,00	431.791,23	360.449,72	0,00	0,00	0,00	0,00	43.341,51	43.341,51
<b>Vincoli derivanti da finanziamenti</b>												
Totale Vincoli derivanti da finanziamenti												
		0,00		0,00	0,00	0,00	0,00	0,00	0,00	0,00	0,00	0,00
<b>Vincoli formalmente attribuiti dall'ente</b>												
Totale Vincoli formalmente attribuiti dall'ente												
		0,00		0,00	0,00	0,00	0,00	0,00	0,00	0,00	0,00	0,00
<b>Altri vincoli</b>												
Totale Altri vincoli												
		0,00		0,00	0,00	0,00	0,00	0,00	0,00	0,00	0,00	0,00
<b>TOTALE</b>												
		0,00		0,00	431.791,23	360.449,72	0,00	0,00	0,00	0,00	43.341,51	43.341,51

Totale quote accantonate riguardanti le risorse vincolate da legge (art.1)	0,00	0,00
Totale quote accantonate riguardanti le risorse vincolate da trasferimenti (art.2)	0,00	0,00
Totale quote accantonate riguardanti le risorse vincolate da finanziamenti (art.3)	0,00	0,00
Totale quote accantonate riguardanti le risorse vincolate da altro (art.5)	0,00	0,00
Totale quote accantonate riguardanti le risorse vincolate (art.1+art.2+art.3+art.5)	0,00	0,00
Totale risorse vincolate da legge al netto di quelle che sono state oggetto di accantonamenti (art.1+art.5)	0,00	0,00
Totale risorse vincolate da trasferimenti al netto di quelle che sono state oggetto di accantonamenti (art.2+art.3+art.5)	0,00	0,00
Totale risorse vincolate da finanziamenti al netto di quelle che sono state oggetto di accantonamenti (art.3+art.5)	0,00	0,00

ELENCO ANALITICO DELLE RISORSE VINCOLATE NEL RISULTATO DI AMMINISTRAZIONE

Page 3

Totale risorse vincolate dall'Ente al netto di quelle che sono state oggetto di accantonamenti (cod. 14-04-04)	0,00	0,00
Totale risorse vincolate da altro al netto di quelle che sono state oggetto di accantonamenti (cod. 14-04-05)	0,00	0,00
Totale risorse vincolate da altro al netto di quelle che sono state oggetto di accantonamenti (in fine)	02.341,50	02.341,50

ELENCO ANALITICO DELLE RISORSE DESTINATE AGLI INVESTIMENTI NEL RISULTATO DI AMMINISTRAZIONE

Fig. 1

Cap. di entrata	Descriz.	Capitale di spesa	Descriz.	Risorse destinate agli investimenti, al 31/12/2020	(a)	Entrate destinate agli investimenti accertate nell'esercizio 2020	(b)	Temperari exerc. 2020	(c)	Fondo pluricenn. vinc. al 31/12/2020	(d)	Fondo pluricenn. vinc. al 31/12/2020	(e)	Caric. di rec. att. creditivi da estinzione della dec. su quote del 5% di zona, 1% e risorse dest. agli inv. (f)	(g)	Risorse destinate agli investimenti, al 31/12/2020
1/0	AVANZO DI AMMINISTRAZIONE PER INVESTIMENTI	25941/800	AVANZO	93.113,95	0,00	0,00	93.113,95	0,00	0,00	0,00	0,00	0,00	0,00	0,00	0,00	0,00
5310/0	ALIENAZIONE MEZZI MOBILIATTREZZATURE COMUNALI OBSOLETE CAP.5. 23450/420	23442/801	ALIENAZIONI	300,00	0,00	0,00	0,00	0,00	0,00	0,00	0,00	0,00	0,00	0,00	0,00	300,00
5360/0	PROVENTI DELLE CONCESSIONI/INTERVALLI CAP.5.288/40	28841/806	CONCESSIONI/CHITTERALI	10.609,00	0,00	0,00	4.876,43	0,00	0,00	0,00	0,00	0,00	0,00	0,00	0,00	38.635,96
5565/582	TRASFERIMENTI REGIONALI INTERV STRAORD. SCUOLE 24141/803		SPESA FIN. DA RIS. DESTINATE AGLI INVESTIMENTI	38.635,96	0,00	0,00	0,00	0,00	0,00	0,00	0,00	0,00	0,00	0,00	0,00	286,95
5565/591	TRASFERIMENTI REGIONALI TRASF. PER INVESTIMENTI		SPESA FIN. DA RIS. DESTINATE AGLI INVESTIMENTI	286,95	0,00	0,00	0,00	0,00	0,00	0,00	0,00	0,00	0,00	0,00	0,00	286,95
5670/091	TRASFERIMENTO STRAORDINARI DA ALTRI ENTI PUBBLICI TRASF DA UNIONE XINVESTIMENT	23442/813	MANUTENZIONE STRAORDINARIA TRASF UNIONE	30.000,00	0,00	0,00	0,00	0,00	0,00	20.434,97	0,00	0,00	0,00	0,00	0,00	565,03
5670/091	TRASFERIMENTO STRAORDINARI DA ALTRI ENTI PUBBLICI TRASF DA UNIONE XINVESTIMENT	23455/813	ACQUISTI ARREDI	2.000,00	0,00	0,00	0,00	0,00	0,00	1.586,00	0,00	0,00	0,00	0,00	0,00	414,00
5670/091	TRASFERIMENTO STRAORDINARI DA ALTRI ENTI PUBBLICI TRASF DA UNIONE XINVESTIMENT	25910/813	SPESE INVESTIMENTO PER SICUREZZA STRADALE E URBANA	18.000,00	0,00	0,00	0,00	0,00	0,00	17.464,30	0,00	0,00	0,00	0,00	0,00	535,70
5670/091	TRASFERIMENTO STRAORDINARI DA ALTRI ENTI PUBBLICI TRASF DA UNIONE XINVESTIMENT	25911/813	MANUTENZIONE STRAORDINARIA STRADE	151.920,84	0,00	0,00	0,00	0,00	0,00	6.100,00	0,00	0,00	0,00	0,00	0,00	145.820,84
	TOTALE			344.876,70	0,00	0,00	97.990,38	54.585,27	0,00	0,00	0,00	0,00	0,00	0,00	0,00	192.301,05

Totale quote accantonate nel risultato di amministrazione riguardanti le risorse destinate agli investimenti (a) 0,00  
 Totale risorse destinate nel risultato di amministrazione al netto di quelle che sono state oggetto di accantonamenti (b = Totale f - g) 192.301,05

QUADRO GENERALE RIASSUNTIVO

ENTRATE	ACCERTAMENTI	INCASSI	SPESA	IMPEGNI	PAGAMENTI
Fondo di cassa all'inizio dell'esercizio		1.604.060,71			
Utilizzo avanzo di amministrazione di cui Utilizzo Fondo anticipazioni di liquidità	560.079,00 0,00		Disavanzo di amministrazione	0,00	
Fondo pluriennale vincolato di parte corrente	16.304,23		Disavanzo derivante da debito autorizzato e non contratto ripianato con accensione di prestiti	0,00	
Fondo pluriennale vincolato in c/capitale	2.655.303,54				
di cui Fondo pluriennale vincolato in c/capitale finanziato da debito	0,00				
Fondo pluriennale vincolato per incremento di attività finanziarie	0,00				
<b>TITOLO 1 - Entrate correnti di natura tributaria, contributiva e perequativa</b>	4.230.319,57	3.812.816,43	<b>TITOLO 1 - Spese correnti</b>	5.168.806,54	3.997.407,27
<b>TITOLO 2 - Trasferimenti correnti</b>	905.229,27	837.821,99	Fondo pluriennale vincolato di parte corrente	15.922,95	
<b>TITOLO 3 - Entrate straordinarie</b>	545.397,71	557.617,79	<b>TITOLO 2 - Spese in conto capitale</b>	1.779.510,35	1.442.922,04
<b>TITOLO 4 - Entrate in conto capitale</b>	746.002,75	212.076,46	Fondo pluriennale vincolato in c/capitale finanziato da debito di cui Fondo pluriennale vincolato in c/capitale finanziato da debito	1.844.002,88	0,00
<b>TITOLO 5 - Entrate da riduzione di attività finanziarie</b>	0,00	0,00	<b>TITOLO 3 - Spese per incremento di attività finanziarie</b>	0,00	0,00
			Fondo pluriennale vincolato per incremento di attività finanziarie		
<b>Totale entrate finali</b>	6.475.940,30	5.420.931,37	<b>Totale spese finali</b>	9.068.103,73	5.440.329,31
<b>TITOLO 6 - Accensione di prestiti</b>	0,00	0,00	<b>TITOLO 4 - Rimborso di prestiti</b>	56.757,95	56.757,95
<b>TITOLO 7 - Anticipazioni da Istituto tesoriere/cassiere</b>	0,00	0,00	Fondo anticipazioni di liquidità	0,00	0,00
<b>TITOLO 9 - Entrate per conto di terzi e partite di giro</b>	495.355,14	452.978,90	<b>TITOLO 5 - Chiusura anticipazioni da Istituto tesoriere/cassiere</b>	0,00	0,00
			<b>TITOLO 7 - Spese per conto terzi e partite di giro</b>	495.355,14	436.593,66
<b>Totale entrate dell'esercizio</b>	6.971.295,44	5.873.910,27	<b>Totale spese dell'esercizio</b>	9.560.216,81	5.933.480,92
<b>TOTALE COMPLESSIVO ENTRATE</b>	10.202.991,21	7.477.974,38	<b>TOTALE COMPLESSIVO SPESE</b>	9.560.216,81	5.933.480,92
<b>DISAVANZO DELL'ESERCIZIO</b>	0,00		<b>AVANZO DI COMPETENZA/FONDO DI CASSA</b>	642.774,40	1.544.493,46
di cui Disavanzo da debito autorizzato e non contratto formalizzato nell'esercizio	0,00		<b>TOTALE A PARREGGIO</b>	10.202.991,21	7.477.974,38
<b>TOTALE A PARREGGIO</b>	10.202.991,21	7.477.974,38			
<b>GESTIONE DEL BILANCIO</b>					
a) Avanzo di competenza (+) / Disavanzo di competenza (-)				642.774,40	
b) Risorse accantonate stanziata nel bilancio dell'esercizio N (+)				0,00	
c) Risorse vincolate nel bilancio (+)				623.441,51	
d) Equilibrio di bilancio (d=a+b+c)				880.332,89	
<b>GESTIONE DEGLI ACCANTONAMENTI IN SEDE DI RENDICONTO</b>					
d) Equilibrio di bilancio (+) / (-)				880.332,89	
e) Verifiche accantonamenti effettuata in sede di rendiconto (+) / (-)				-51.530,79	
f) Equilibrio complessivo (f=d-e)				611.063,68	

COMPOSIZIONE DELL'ACCANTONAMENTO AL FONDO CREDITI DI DUBBIA ESIGIBILITA' E COMPOSIZIONE DEL FONDO SVALUTAZIONE CREDITI

TITOLOGIA	BENI/INNAZIONE	RESIDUI ATTIVI FORMATI NELL'ESERCIZIO 2000 (a)	RESIDUI ATTIVI DEGLI ESERCIZI PRECEDENTI (b)	TOTALE RESIDUI ATTIVI (c) = (a) + (b)	IMPORTO MINIMO DEL FONDO (d)	FONDO CREDITI DI DUBBIA ESIGIBILITA' (e)	% di accantonamento al fondo crediti di dubbia esigibilità (f) = (e) / (c)
ENTRATE CORRENTI DI NATURA TRIBUTARIA, CONTRIBUTIVA E PEREQUATIVA							
1010100	Tipologia 101 : IMPOSTE, TASSE E PROVENTI ASSIMILATI	1.089.337,30	214.605,03	1.303.942,33	-	-	-
	di cui accertati per cassa sulla base del principio contabile 1.7	0,00	0,00	0,00	-	-	-
	Tipologia 101 : IMPOSTE, TASSE E PROVENTI ASSIMILATI non accertati per cassa	1.089.337,30	214.605,03	1.303.942,33	238.309,27	238.309,27	18,28
1010400	Tipologia 104 : COMPARTICIPAZIONI DI TRIBUTI	27.941,88	15.911,16	43.853,04	0,00	0,00	0,00
1030100	Tipologia 301 : FONDI PEREQUATIVI DA AMMINISTRAZIONI CENTRALI	23.108,47	0,00	23.108,47	0,00	0,00	0,00
1030200	Tipologia 302 : FONDI PEREQUATIVI DALLA REGIONE O PROVINCIA AUTONOMA	0,00	0,00	0,00	0,00	0,00	0,00
1000000	Totale TITOLO 1	1.140.387,65	230.516,19	1.370.903,84	238.309,27	238.309,27	17,38
TRASFERIMENTI CORRENTI							
2010100	Tipologia 101 : TRASFERIMENTI CORRENTI DA AMMINISTRAZIONI PUBBLICHE	134.812,68	0,00	134.812,68	0,00	0,00	0,00
2010200	Tipologia 102 : TRASFERIMENTI CORRENTI DA FAMIGLIE	0,00	0,00	0,00	0,00	0,00	0,00
2010300	Tipologia 103 : TRASFERIMENTI CORRENTI DA IMPRESE	0,00	0,00	0,00	0,00	0,00	0,00
2010400	Tipologia 104 : TRASFERIMENTI CORRENTI DA ISTITUZIONI SOCIALI PRIVATE	0,00	0,00	0,00	0,00	0,00	0,00
2010500	Tipologia 105 : TRASFERIMENTI CORRENTI DALL'UNIONE EUROPEA E DALL RESTO DEL MONDO	0,00	0,00	0,00	-	-	-
	Trasferimenti correnti dall'Unione Europea	0,00	0,00	0,00	-	-	-
	Trasferimenti correnti dal Resto del Mondo	0,00	0,00	0,00	0,00	0,00	0,00
2000000	Totale TITOLO 2	134.812,68	0,00	134.812,68	0,00	0,00	0,00
ENTRATE EXTRATRIBUTARIE							
3010000	Tipologia 100 : VENDITA DI BENI E SERVIZI E PROVENTI DERIVANTI DALLA GESTIONE DEI BENI	80.900,79	19.510,88	100.411,67	5.427,20	5.427,20	5,40
3020000	Tipologia 200 : PROVENTI DERIVANTI DALL'ATTIVITA' DI CONTROLLO E REPRESSIONE DELLE IRREGOLARITA' E DEGLI ILLECITI	0,00	0,00	0,00	0,00	0,00	0,00

Fig. 1

COMPOSIZIONE DELL'ACCANTONAMENTO AL FONDO CREDITI DI DUBBIA ESIGIBILITA' E COMPOSIZIONE DEL FONDO SVALUTAZIONE CREDITI

Pag. 1

TIPOLOGIA	BENOMINAZIONE	RESIDUI ATTIVI DEGLI FORMAZIONI NELL'ESERCIZIO 2020 (a)	RESIDUI ATTIVI DEGLI ESERCIZI PRECEDENTI (b)	TOTALE RESIDUI ATTIVI (c) = (a) + (b)	IMPORTO MINIMO DEL FONDO (d)	FONDO CREDITI DI DUBBIA ESIGIBILITA' (e)	% di accantonamento al fondo crediti di dubbia esigibilita' (f) = (e) / (c)
3030000	Tipologia 300 : INTERESSI ATTIVI	0,00	0,00	0,00	0,00	0,00	0,00
3040000	Tipologia 400 : ALTRE ENTRATE DA REDDITI DA CAPITALE	86.992,21	0,00	86.992,21	0,00	0,00	0,00
3050000	Tipologia 500 : RIMBORSI E ALTRE ENTRATE CORRENTI	21.501,95	11.559,46	33.061,41	0,00	0,00	0,00
3000000	Totale TITOLO 3	108.494,16	11.559,46	120.053,62	5.427,30	5.427,30	2,39
ENTRATE IN CONTO CAPITALE							
4010000	Tipologia 100 : TRIBUTI IN CONTO CAPITALE	0,00	0,00	0,00	0,00	0,00	0,00
4020000	Tipologia 200 : CONTRIBUTI AGLI INVESTIMENTI CONTRIBUTI AGLI INVESTIMENTI da amministrazioni pubbliche CONTRIBUTI AGLI INVESTIMENTI da UE	651.484,27	1.403.234,19	2.144.718,46	-	-	-
4030000	Tipologia 300 : ALTRI TRASFERIMENTI IN CONTO CAPITALE ALTRI TRASFERIMENTI IN CONTO CAPITALE da amministrazioni pubbliche ALTRI TRASFERIMENTI IN CONTO CAPITALE da UE	28.000,00	0,00	28.000,00	0,00	0,00	0,00
4040000	Tipologia 400 : ENTRATE DA ALIENAZIONE DI BENI MATERIALI E IMMATERIALI Tipologia 500 : ALTRE ENTRATE IN CONTO CAPITALE	0,00	0,00	0,00	0,00	0,00	0,00
4000000	Totale TITOLO 4	651.484,27	1.403.234,19	2.144.718,46	0,00	0,00	0,00
ENTRATE DA RIDUZIONE DI ATTIVITA' FINANZIARIE							
5010000	Tipologia 100 : ALIENAZIONE DI ATTIVITA' FINANZIARIE	0,00	0,00	0,00	0,00	0,00	0,00
5020000	Tipologia 200 : RISCOSSIONE CREDITI DI BREVE TERMINE	0,00	0,00	0,00	0,00	0,00	0,00
5030000	Tipologia 300 : RISCOSSIONE CREDITI DI MEDIO-LUNGO TERMINE	0,00	0,00	0,00	0,00	0,00	0,00



COMPOSIZIONE DELL'ACCANTONAMENTO AL FONDO CREDITI DI DUBBIA ESIGIBILITA' E COMPOSIZIONE DEL FONDO SVALUTAZIONE CREDITI

Tab. 3

TIPOLOGIA	DENOMINAZIONE	RESIDUI ATTIVI FORNITISI NELL'ESERCIZIO 2020 (a)	RESIDUI ATTIVI DEGLI ESERCIZI PRECEDENTI (b)	TOTALE RESIDUI ATTIVI (c) = (a) + (b)	IMPORTO MINIMO DEL FONDO (d)	FONDO CREDITI DI DUBBIA ESIGIBILITA' (e)	% di accantonamento al fondo crediti di dubbia esigibilità (f) = (e) / (c)
5048000	Titologa 400 : ALTRE ENTRATE PER RIDUZIONE DI ATTIVITA' FINANZIARIE	0,00	0,00	0,00	0,00	0,00	0,00
5000000	Totale TITOLO 5	0,00	0,00	0,00	0,00	0,00	0,00
	TOTALE GENERALE:	2.132.079,55	1.755.240,72	3.877.320,27	243.736,57	243.736,57	6,29
	DI CUI FONDO CREDITI DI DUBBIA ESIGIBILITA' IN CAPITALE	651.484,27	1.493.234,19	2.144.718,46	0,00	0,00	0,00
	DI CUI FONDO CREDITI DI DUBBIA ESIGIBILITA' DI PARTE CORRENTE	1.478.595,28	262.006,53	1.732.601,81	243.736,57	243.736,57	14,07

COMPOSIZIONE FONDO SVALUTAZIONE CREDITI	TOTALE CREDITI	FONDO SVALUTAZIONE CREDITI
RESIDUI ATTIVI NEL CONTO DEL BILANCIO	3.877.320,27	243.736,57
CREDITI STALCIATI DAL CONTO DEL BILANCIO	0,00	0,00
ACCERTAMENTI IMPUTATI AGLI ESERCIZI SUCCESSIVI A QUELLO CUI IL RENDICONTO SI RIFERISCE	0,00	0,00
<b>TOTALE</b>	<b>3.877.320,27</b>	<b>243.736,57</b>

**SPESA PER MISSIONI, PROGRAMMI E MACROAGGREGATI**  
**SPESA CORRENTI - IMPEGNI**  
**ESERCIZIO FINANZIARIO 2020**

	Missioni e programmi macroaggregati	Indice di base dipendente	Impone e serve a carico dell'ente	Acquisto di beni e servizi	Trasferimenti correnti	Interessi passivi	Altre risorse per redditi in capitale	Finanziamenti e passività correnti a lungo termine	Altre risorse correnti	Totale
		101	102	103	104	107	108	109	110	100
01	Missione 1 - SERVIZI ISTITUZIONALI, GENERALI E DI GESTIONE:									
01	ORGANI ISTITUZIONALI	0,00	0,00	92.201,11	0,00	0,00	0,00	0,00	0,00	92.201,11
02	SECRETARIA GENERALE	108.006,14	0,00	69.665,36	542.903,91	0,00	0,00	0,00	2.032,00	760.298,41
03	GESTIONE ECONOMICA, FINANZIARIA, PROGRAMMAZIONE E INNOVATIONORATO	0,00	24.602,36	146.164,96	131.196,41	0,00	0,00	29.181,71	0,00	576.080,36
04	GESTIONE DELLE ENTRATE TRIBUTARIE E SERVIZI FISCALI	0,00	0,00	1,00	0,00	0,00	0,00	0,00	0,00	0,00
05	GESTIONE DEI BENI IMMOBILIARI PATRIMONIALI	0,00	0,00	0,00	325,61	0,00	0,00	0,00	0,00	325,61
06	LETTERICI TECNICO	0,00	0,00	0,00	348.717,12	0,00	0,00	0,00	0,00	348.717,12
07	SERVIZIO ELETTORALI E CONSULTAZIONI POPOLARI - ANGIARANT-ESTATO CIVILE	0,00	0,00	15.988,24	141.116,99	0,00	0,00	0,00	0,00	157.105,23
08	STATISTICA E SISTEMI INFORMATIVI	0,00	0,00	0,00	0,00	0,00	0,00	0,00	0,00	0,00
09	ASSISTENZA TECNICO-AMMINISTRATIVA AGLI ENTI LOCALI	0,00	0,00	0,00	0,00	0,00	0,00	0,00	0,00	0,00
10	RISORSE UMANE	0,00	0,00	0,00	0,00	0,00	0,00	0,00	0,00	0,00
11	ALTRI SERVIZI GENERALI	0,00	0,00	0,00	0,00	0,00	0,00	0,00	0,00	0,00
	Totale Missione 1 - SERVIZI ISTITUZIONALI, GENERALI E DI GESTIONE:	108.006,14	24.602,36	173.344,31	1.045.016,90	0,00	0,00	29.181,71	2.032,00	1.208.189,42
02	Missione 2 - GIUSTIZIA									
01	UFFICI GIUDIZIARI	0,00	0,00	0,00	0,00	0,00	0,00	0,00	0,00	0,00
02	CASA CIRCONDARIALE E ALTRI SERVIZI	0,00	0,00	0,00	0,00	0,00	0,00	0,00	0,00	0,00
	Totale Missione 2 - GIUSTIZIA:	0,00	0,00	0,00	0,00	0,00	0,00	0,00	0,00	0,00
03	Missione 3 - ORDINE PUBBLICO E SICUREZZA									
01	POLIZIA LOCALE E AMMINISTRATIVA	0,00	0,00	0,00	233.439,24	0,00	0,00	0,00	0,00	233.439,24
02	SISTEMA PRECIPITATO DI SICUREZZA LIMBANA	0,00	0,00	0,00	0,00	0,00	0,00	0,00	0,00	0,00
	Totale Missione 3 - ORDINE PUBBLICO E SICUREZZA:	0,00	0,00	0,00	233.439,24	0,00	0,00	0,00	0,00	233.439,24
04	Missione 4 - ISTRUZIONE E DIRITTO ALLO STUDIO									
01	ISTRUZIONE PRESCOLASTICA	0,00	0,00	146.437,12	35.107,04	0,00	0,00	0,00	0,00	181.544,16
02	ALTRI ORDINI DI ISTRUZIONE NON UNIVERSITARIA	0,00	0,00	101.000,00	0,00	0,00	0,00	0,00	0,00	101.000,00
03	ISTRUZIONI UNIVERSITARIE	0,00	0,00	0,00	0,00	0,00	0,00	0,00	0,00	0,00
04	ISTRUZIONI TECNICA SUPERIORE	0,00	0,00	0,00	0,00	0,00	0,00	0,00	0,00	0,00
05	SERVIZI ASSIOLARI ALL'ISTRUZIONE	0,00	0,00	173.944,42	364.070,64	0,00	0,00	13.002,50	0,00	459.566,96
06	DIRITTO ALLO STUDIO	0,00	0,00	0,00	0,00	0,00	0,00	0,00	0,00	0,00
	Totale Missione 4 - ISTRUZIONE E DIRITTO ALLO STUDIO:	0,00	0,00	320.381,54	761.247,68	0,00	0,00	13.002,50	0,00	1.104.631,72
05	Missione 5 - TUTELA E VALORIZZAZIONE DEI BENI E DELLE ATTIVITA' CULTURALI									
01	VALORIZZAZIONE DEI BENI DI INTERESSE STORICO	0,00	0,00	0,00	0,00	0,00	0,00	0,00	0,00	0,00
02	ATTIVITA' CULTURALI E INIZIATIVE INVESTIMENTI SETTORE CULTURALE	0,00	0,00	116.167,75	70.234,00	0,00	0,00	0,00	0,00	123.374,25
	Totale Missione 5 - TUTELA E VALORIZZAZIONE DEI BENI E DELLE ATTIVITA' CULTURALI:	0,00	0,00	116.167,75	70.234,00	0,00	0,00	0,00	0,00	123.374,25
06	Missione 6 - POLITICHE GIOVANNI, SPORT E TEMPO LIBERO									
01	SPORT E TEMPO LIBERO GIOVANI	0,00	0,00	1.210,00	0,00	0,00	0,00	3.500,00	0,00	20.792,00
	Totale Missione 6 - POLITICHE GIOVANNI, SPORT E TEMPO LIBERO GIOVANI:	0,00	0,00	1.210,00	0,00	0,00	0,00	3.500,00	0,00	20.792,00

**SPESE PER MISSIONI, PROGRAMMI E MACROAGGREGATI  
SPESE CORENTI - IMPEGNI  
ESERCIZIO FINANZIARIO 2020**

MISSIONI E PROGRAMMI/MACROAGGREGATI		Modelli di base e dipendenze	Impedite e in corso a tutto dell'esercizio	Acquisto di beni e servizi	Trasferimenti correnti	Interessi passivi	Altre spese per reddito da capitale	Dispendio per conto terzi	Altre spese correnti	Totale
		101	102	103	111	101	108	107	110	100
Totale Missioni 6 - POLITICHE GIOVANILI, SPORT E TERZO LINGUO		0,00	0,00	2.200,00	8.200,00	0,00	0,00	5.000,00	0,00	20.000,00
Missioni 6 - TIRISSINO		0,00	0,00	0,00	107.500,00	0,00	0,00	0,00	0,00	107.500,00
Sviluppo e valorizzazione del Tirissino		0,00	0,00	0,00	107.500,00	0,00	0,00	0,00	0,00	107.500,00
Totale Missioni 7 - TIRISSINO		0,00	0,00	0,00	0,00	0,00	0,00	0,00	0,00	0,00
Missioni 8 - ASSETTO DEL TERRITORIO ED EDILIZIA ABBITATA		0,00	0,00	0,00	143.201,45	0,00	0,00	0,00	0,00	143.201,45
Urbanistica e assetto del territorio		0,00	0,00	0,00	0,00	0,00	0,00	0,00	0,00	0,00
Economia insediamento rurale e locale e piani di edilizia economico-produttiva		0,00	0,00	0,00	143.201,45	0,00	0,00	0,00	0,00	143.201,45
Totale Missioni 8 - ASSETTO DEL TERRITORIO ED EDILIZIA ABBITATA		0,00	0,00	0,00	143.201,45	0,00	0,00	0,00	0,00	143.201,45
Missioni 9 - SVILUPPO SOSTENIBILE E TUTELA DEL TERRITORIO E DELL'AMBIENTE		0,00	0,00	0,00	0,00	0,00	0,00	0,00	0,00	0,00
Difesa del suolo		0,00	0,00	0,00	0,00	0,00	0,00	0,00	0,00	0,00
Tutela valorizzazione e recupero ambientale		0,00	0,00	0,00	0,00	0,00	0,00	0,00	0,00	0,00
Rifiuti		0,00	0,00	0,00	0,00	0,00	0,00	0,00	0,00	0,00
Servizio idrico integrato		0,00	0,00	1.064.479,47	13.600,00	0,00	0,00	0,00	0,00	1.078.079,47
Aree protette, parchi naturali, protezione naturalistica e foreste		0,00	0,00	0,00	0,00	0,00	0,00	0,00	0,00	0,00
Tutela e valorizzazione delle risorse idriche		0,00	0,00	0,00	0,00	0,00	0,00	0,00	0,00	0,00
Sviluppo sostenibile e territorio montano pescoli e cronchi		0,00	0,00	0,00	0,00	0,00	0,00	0,00	0,00	0,00
Qualità dell'aria e inquinamento		0,00	0,00	1.064.479,47	13.600,00	0,00	0,00	0,00	0,00	1.078.079,47
Totale Missioni 9 - SVILUPPO SOSTENIBILE E TUTELA DEL TERRITORIO E DELL'AMBIENTE		0,00	0,00	1.064.479,47	13.600,00	0,00	0,00	0,00	0,00	1.078.079,47
Missioni 10 - TRASPORTI E DIRITTO ALLA MOBILITA'		0,00	0,00	0,00	0,00	0,00	0,00	0,00	0,00	0,00
Trasporto ferroviario		0,00	0,00	0,00	0,00	0,00	0,00	0,00	0,00	0,00
Trasporto pubblico locale		0,00	0,00	0,00	0,00	0,00	0,00	0,00	0,00	0,00
Trasporto per vie d'acqua		0,00	0,00	0,00	0,00	0,00	0,00	0,00	0,00	0,00
Altre modalità di trasporto		0,00	0,00	180.458,55	0,00	0,00	0,00	0,00	0,00	180.458,55
Modalità iperstrutturali stradali		0,00	0,00	180.458,55	0,00	0,00	0,00	0,00	0,00	180.458,55
Totale Missioni 10 - TRASPORTI E DIRITTO ALLA MOBILITA'		0,00	0,00	180.458,55	0,00	0,00	0,00	0,00	0,00	180.458,55
Missioni 11 - SOCCORSO CIVILE		0,00	0,00	0,00	0,00	0,00	0,00	0,00	0,00	0,00
Sistema di protezione civile		0,00	0,00	0,00	0,00	0,00	0,00	0,00	0,00	0,00
Interventi a seguito di calamità naturali		0,00	0,00	0,00	0,00	0,00	0,00	0,00	0,00	0,00
Totale Missioni 11 - SOCCORSO CIVILE		0,00	0,00	0,00	0,00	0,00	0,00	0,00	0,00	0,00
Missioni 12 - DIRITTI SOCIALI, POLITICHE SOCIALI E FAMIGLIA		0,00	0,00	0,00	0,00	0,00	0,00	0,00	0,00	0,00
Interventi per l'infanzia e minori e per anziani		0,00	0,00	0,00	0,00	0,00	0,00	3.700,00	0,00	3.700,00
Interventi per la disabilità		0,00	0,00	0,00	110.000,00	0,00	0,00	0,00	0,00	110.000,00
Interventi per gli anziani		0,00	0,00	0,00	0,00	0,00	0,00	0,00	0,00	0,00
Interventi per i soggetti a rischio di esclusione sociale		0,00	0,00	0,00	542.214,20	0,00	0,00	0,00	0,00	542.214,20
Interventi per le famiglie		0,00	0,00	0,00	210,00	0,00	0,00	0,00	0,00	210,00
Interventi per il diritto alla casa		0,00	0,00	0,00	0,00	0,00	0,00	0,00	0,00	0,00

**SPESE PER MISSIONI, PROGRAMMI E MACROAGGREGATI  
SPESE CORRENTI - IMPEGNI  
ESERCIZIO FINANZIARIO 2020**

MISSIONI E PROGRAMMI/AMMINICISTRATIVE		Indice di spesa dipendente	Impieghi a voce e espese differite	Amplio di spesa servizi	Trasferimenti correnti	Interni parati	Altre spese per redditi da capitale	Finanziarie pass. corrente e delle attività	Altre correnti correnti	Totale
		101	102	103	104	105	106	107	108	109
07	PROGRAMMAZIONE E GOVERNO DELLA RETE DEI SERVIZI SOCIO-SANITARI E SOCIALI	0,00	0,00	0,00	0,00	0,00	0,00	0,00	0,00	0,00
08	COOPERAZIONE E ASSOCIAZIONISMO	0,00	0,00	0,00	0,00	0,00	0,00	0,00	0,00	0,00
09	SERVIZIO MEDICO-FORICO E CENTRALE	0,00	0,00	0,00	0,00	0,00	0,00	0,00	0,00	0,00
	Totale Missioni 12 - SERVIZI SOCIALI, POLITICHE SOCIALI E MANIPOLA	0,00	0,00	0,00	0,00	0,00	0,00	0,00	0,00	0,00
12	Missioni 13 - TUTELA DELLA SALUTE	0,00	0,00	0,00	0,00	0,00	0,00	0,00	0,00	0,00
11	SERVIZIO SANITARIO REGIONALE - FINANZIAMENTO ORDINARIO CORRENTE PER LA GARANZIA DEL LSA	0,00	0,00	0,00	0,00	0,00	0,00	0,00	0,00	0,00
02	SERVIZIO SANITARIO REGIONALE - FINANZIAMENTO ACCIDENTIVO CORRENTE PER I LIVELLI DI ASSISTENZA SUPERIORI AL LSA	0,00	0,00	0,00	0,00	0,00	0,00	0,00	0,00	0,00
03	SERVIZIO SANITARIO REGIONALE - FINANZIAMENTO ACCIDENTIVO CORRENTE PER LA COPERTURA DELLO SQUILIBRIO DI BILANCIO CORRENTE	0,00	0,00	0,00	0,00	0,00	0,00	0,00	0,00	0,00
06	SERVIZIO SANITARIO REGIONALE - ISTITUZIONE MACGRIPI OGTTI LSA	0,00	0,00	0,00	0,00	0,00	0,00	0,00	0,00	0,00
04	ALTRI SERVIZI IN MATERIA SANITARIA	0,00	0,00	0,00	0,00	0,00	0,00	0,00	0,00	0,00
	Totale Missioni 13 - TUTELA DELLA SALUTE	0,00	0,00	0,00	0,00	0,00	0,00	0,00	0,00	0,00
14	Missioni 14 - SVILUPPO ECONOMICO E COMPETITIVITA'	0,00	0,00	0,00	0,00	0,00	0,00	0,00	0,00	0,00
01	INDUSTRIA, E PMI E ATTIVAZIONE	0,00	0,00	0,00	0,00	0,00	0,00	0,00	0,00	0,00
02	COMMERIO - RETI DISTRIBUTIVE - TUTELA DEI CONSUMATORI	0,00	0,00	0,00	0,00	0,00	0,00	0,00	0,00	0,00
03	RICERCA E INNOVAZIONI	0,00	0,00	0,00	0,00	0,00	0,00	0,00	0,00	0,00
04	RETI E ALTRI SERVIZI DI PUBBLICA UTILITA'	0,00	0,00	0,00	0,00	0,00	0,00	0,00	0,00	0,00
	Totale Missioni 14 - SVILUPPO ECONOMICO E COMPETITIVITA'	0,00	0,00	0,00	0,00	0,00	0,00	0,00	0,00	0,00
15	Missioni 15 - POLITICHE PER IL LAVORO E LA FORMAZIONE PROFESSIONALE	0,00	0,00	0,00	0,00	0,00	0,00	0,00	0,00	0,00
01	SERVIZI PER LO SVILUPPO DEL MERCATO DEL LAVORO	0,00	0,00	0,00	0,00	0,00	0,00	0,00	0,00	0,00
02	FORMAZIONE PROFESSIONALE	0,00	0,00	0,00	0,00	0,00	0,00	0,00	0,00	0,00
03	ISTITUTI DI OCCUPAZIONE	0,00	0,00	0,00	0,00	0,00	0,00	0,00	0,00	0,00
	Totale Missioni 15 - POLITICHE PER IL LAVORO E LA FORMAZIONE PROFESSIONALE	0,00	0,00	0,00	0,00	0,00	0,00	0,00	0,00	0,00
16	Missioni 16 - AGRICOLTURA, POLITICHE AGRICOLE, ALIMENTARI E PESCA	0,00	0,00	0,00	0,00	0,00	0,00	0,00	0,00	0,00
01	SVILUPPO DEL SISTEMA AGRICOLA E DEL SISTEMA AGRICOLA-ALIMENTARE	0,00	0,00	0,00	0,00	0,00	0,00	0,00	0,00	0,00
02	PESCA E PESCA	0,00	0,00	0,00	0,00	0,00	0,00	0,00	0,00	0,00
	Totale Missioni 16 - AGRICOLTURA, POLITICHE AGRICOLE, ALIMENTARI E PESCA	0,00	0,00	0,00	0,00	0,00	0,00	0,00	0,00	0,00
17	Missioni 17 - ENERGIA E INVESTIMENTI NEI FONDI ENERGETICI	0,00	0,00	0,00	0,00	0,00	0,00	0,00	0,00	0,00
01	FONDI ENERGETICI	0,00	0,00	0,00	0,00	0,00	0,00	0,00	0,00	0,00
	Totale Missioni 17 - ENERGIA E INVESTIMENTI NEI FONDI ENERGETICI	0,00	0,00	0,00	0,00	0,00	0,00	0,00	0,00	0,00
18	Missioni 18 - RELAZIONI CON LE ALTRE AUTONOMIE TERRITORIALI E LOCALI	0,00	0,00	0,00	0,00	0,00	0,00	0,00	0,00	0,00
01	RELAZIONI FINANZIARIE CON LE ALTRE AUTONOMIE TERRITORIALI	0,00	0,00	0,00	0,00	0,00	0,00	0,00	0,00	0,00
	Totale Missioni 18 - RELAZIONI CON LE ALTRE AUTONOMIE TERRITORIALI E LOCALI	0,00	0,00	0,00	0,00	0,00	0,00	0,00	0,00	0,00

**SPESA PER MISSIONI, PROGRAMMI E MACROAGGREGATI**  
**SPESA CORRENTI - IMPEGNI**  
**ESERCIZIO FINANZIARIO 2020**

MISSIONI E PROGRAMMI/MACROAGGREGATI	Redditi da lavoro dipendente	Imposte e tasse a carico dell'ente	Avvicini di lavoro e servizi	Trasferimenti correnti	Interessi passivi	Altre spese per redditi da capitale	Plusvalenze e minusvalenze	Altre spese correnti	Totale
	101	102	103	104	105	106	107	108	109
<b>13 Missioni 13 - RELAZIONI INTERNAZIONALI</b>	0,00	0,00	0,00	0,00	0,00	0,00	0,00	0,00	0,00
<b>14 RELAZIONI INTERNAZIONALI E COOPERAZIONE ALLO SVILUPPO</b>	0,00	0,00	0,00	0,00	0,00	0,00	0,00	0,00	0,00
Totale Missioni 13 - RELAZIONI INTERNAZIONALI	0,00	0,00	0,00	0,00	0,00	0,00	0,00	0,00	0,00
<b>20 Missioni 20 - FONDI E ACCANTONAMENTI</b>	0,00	0,00	0,00	0,00	0,00	0,00	0,00	0,00	0,00
<b>40 FONDO DI RISERVA</b>	0,00	0,00	0,00	0,00	0,00	0,00	0,00	0,00	0,00
<b>42 FONDO CREDITI DI DURATA ESCELSIVA</b>	0,00	0,00	0,00	0,00	0,00	0,00	0,00	0,00	0,00
<b>43 ALTRI FONDI</b>	0,00	0,00	0,00	0,00	0,00	0,00	0,00	0,00	0,00
Totale Missioni 20 - FONDI E ACCANTONAMENTI	0,00	0,00	0,00	0,00	0,00	0,00	0,00	0,00	0,00
<b>49 Missioni 49 - DIRITTO PUBBLICO</b>	0,00	0,00	0,00	0,00	16.455,42	0,00	0,00	0,00	16.455,42
<b>50 QUOTA VERBALE DI ASSICURAMENTO MUTUI E RISCHI OBBLIGAZIONARI</b>	0,00	0,00	0,00	0,00	16.455,42	0,00	0,00	0,00	16.455,42
Totale Missioni 49 - DIRITTO PUBBLICO	0,00	0,00	0,00	0,00	16.455,42	0,00	0,00	0,00	16.455,42
<b>44 Missioni 44 - ANTICIPAZIONI FINANZIARIE</b>	0,00	0,00	0,00	0,00	0,00	0,00	0,00	0,00	0,00
<b>45 RESTITUZIONI ANTICIPAZIONE DI TESORERIA</b>	0,00	0,00	0,00	0,00	0,00	0,00	0,00	0,00	0,00
Totale Missioni 44 - ANTICIPAZIONI FINANZIARIE	0,00	0,00	0,00	0,00	0,00	0,00	0,00	0,00	0,00
Totale correnti/totali	0,00	0,00	2.100,21,17	2.001,11,24	16.455,42	0,00	0,00	2.001,11,24	18.456,53

**SPESE PER MISSIONI, PROGRAMMI E MACROAGGREGATI  
SPESE CORRENTI - MANDATI IN COMPETENZA  
ESERCIZIO FINANZIARIO 2020**

MISSIONI K PROGRAMI/AMM/ACQ/SCHE/CE/CA/TE		Indifferibile da lavoro dipendente	Imposte e tasse e altre addizionali	Ampliare ed usare spendi	Trasferimenti correnti	Interessi passivi	Altre quote per redditi da capitale	Rendimenti e quote emittenti c/c/c/c	Altre quote correnti	Totale
		001	102	103	104	107	005	109	110	100
01	Missione 1 - SERVIZI ISTITUZIONALI, GENERALI E DI GESTIONE	0,00	0,00	92.400,14	0,00	0,00	0,00	0,00	0,00	92.400,14
01	ORGANI ISTITUZIONALI	0,00	0,00	0,00	0,00	0,00	0,00	0,00	0,00	0,00
02	SECRETARIA GENERALE	87.238,14	0,00	49.550,61	212.227,18	0,00	0,00	0,00	0,00	489.015,93
03	DIREZIONE ECONOMICA, FINANZIARIA, PROGRAMMATORIE E PROVVISORIALI	0,00	26.042,33	34.673,17	41.790,51	0,00	0,00	11.464,21	0,00	195.841,22
04	GESTIONE INDELLI PERITATI TRIBUTARIE E SERVIZI FISCALI	0,00	0,00	0,00	0,00	0,00	0,00	0,00	0,00	0,00
05	GESTIONE DEI NON PERSONALI E PATRIMONIALI	0,00	0,00	0,00	0,00	0,00	0,00	0,00	0,00	0,00
06	UFFICIO TECNICO	0,00	0,00	0,00	0,00	0,00	0,00	0,00	0,00	0,00
07	SERVIZIO ELETTORALE E CONSULTAZIONI POPOLARI - AMMORALE E STATO CIVILE	0,00	0,00	0,00	314,65	0,00	0,00	0,00	0,00	314,65
08	STATISTICA E SISTEMI INFORMATIVI	0,00	0,00	0,00	28.931,16	0,00	0,00	0,00	0,00	483.580,52
09	ASSISTENZA TECNICO-AMMINISTRATIVA AGLI ENTI LOCALI	0,00	0,00	0,00	374.342,66	0,00	0,00	0,00	0,00	483.580,52
10	RISORSE UMANE	0,00	0,00	0,00	0,00	0,00	0,00	0,00	0,00	0,00
11	ALTRI SERVIZI GENERALI	0,00	0,00	0,00	0,00	0,00	0,00	0,00	0,00	0,00
	Totale Missione 1 - SERVIZI ISTITUZIONALI, GENERALI E DI GESTIONE	87.238,14	26.042,33	285.060,18	728.591,48	0,00	0,00	11.464,21	0,00	1.128.376,84
02	Missione 2 - CRISTIANITA'	0,00	0,00	0,00	0,00	0,00	0,00	0,00	0,00	0,00
01	UFFICI CRISTIANI	0,00	0,00	0,00	0,00	0,00	0,00	0,00	0,00	0,00
02	CASA CIRCONDALE E ALTRI SERVIZI	0,00	0,00	0,00	0,00	0,00	0,00	0,00	0,00	0,00
	Totale Missione 2 - CRISTIANITA'	0,00	0,00	0,00	0,00	0,00	0,00	0,00	0,00	0,00
03	Missione 3 - ORDINE PUBBLICO E SICUREZZA	0,00	0,00	0,00	216.276,62	0,00	0,00	0,00	0,00	216.276,62
01	POLIZIA LOCALE E AMMINISTRATIVA	0,00	0,00	0,00	0,00	0,00	0,00	0,00	0,00	0,00
02	SISTEMA INTEGRATO DI SICUREZZA URBANA	0,00	0,00	0,00	216.276,62	0,00	0,00	0,00	0,00	216.276,62
	Totale Missione 3 - ORDINE PUBBLICO E SICUREZZA	0,00	0,00	0,00	216.276,62	0,00	0,00	0,00	0,00	216.276,62
04	Missione 4 - ISTRUZIONI E DIRITTO ALLO STUDIO	0,00	0,00	0,00	0,00	0,00	0,00	0,00	0,00	0,00
01	ISTRUZIONI PERSCOLASTICHE	0,00	0,00	0,00	0,00	0,00	0,00	0,00	0,00	0,00
02	ALTRI ORDINI DI EMULAZIONE NON UNIVERSITARIA	0,00	0,00	0,00	0,00	0,00	0,00	0,00	0,00	0,00
03	ISTITUCIONI UNIVERSITARIE	0,00	0,00	0,00	0,00	0,00	0,00	0,00	0,00	0,00
04	ISTRUZIONI TECNICA SUPERIORE	0,00	0,00	0,00	0,00	0,00	0,00	0,00	0,00	0,00
05	SERVIZIO ALTERNANZA ALTERNANZE	0,00	0,00	0,00	0,00	0,00	0,00	0,00	0,00	0,00
06	DIRITTO ALLO STUDIO	0,00	0,00	0,00	0,00	0,00	0,00	0,00	0,00	0,00
	Totale Missione 4 - ISTRUZIONI E DIRITTO ALLO STUDIO	0,00	0,00	0,00	0,00	0,00	0,00	0,00	0,00	0,00
05	Missione 5 - TUTELA E VALORIZZAZIONE DEI BENI E BELLE ATTIVITA' CULTURALI	0,00	0,00	0,00	0,00	0,00	0,00	0,00	0,00	0,00
01	VALORIZZAZIONE DEI BENI DI INTERESSE STORICO	0,00	0,00	0,00	0,00	0,00	0,00	0,00	0,00	0,00
02	ATTIVITA' CULTURALI E INTERVENI DIVERSI INCL. SETTORI CULTURALE	0,00	0,00	0,00	49.011,12	0,00	0,00	0,00	0,00	49.011,12
	Totale Missione 5 - TUTELA E VALORIZZAZIONE DEI BENI E BELLE ATTIVITA' CULTURALI	0,00	0,00	0,00	49.011,12	0,00	0,00	0,00	0,00	49.011,12
06	Missione 6 - POLITICHE GIOVANNI, SPORT E TEMPI LIBERI	0,00	0,00	0,00	0,00	0,00	0,00	0,00	0,00	0,00
01	SPORT E TEMPI LIBERI	0,00	0,00	0,00	0,00	0,00	0,00	0,00	0,00	0,00
02	GIOVANI	0,00	0,00	0,00	0,00	0,00	0,00	0,00	0,00	0,00

**SPESA PER MISSIONI, PROGRAMMI E MACROAGGREGATI  
SPESA CORENTI - MANDATI IN COMPETENZA  
ESERCIZIO FINANZIARIO 2020**

MISSIONI E PROGRAMMI/ALCUNE/CONCRETI		Indice di base dipendente	Finanziaria e costi del'ente	Ampliazioni e emipi	Trasferimenti correnti	Finanziamenti passivi	Altre spese per redditi da epilias	Finanziamenti e pass correnti adie	Altre spese correnti	Totale
		101	102	103	104	105	106	107	108	109
Fondo Missioni 6 - POLITICHE GIOVANNI SPODI E TERZO LAVORO		0,00	0,00	7.320,00	2.000,00	0,00	0,00	1.375,50	0,00	100
Missioni 7 - TURISMO		0,00	0,00	0,00	0,00	0,00	0,00	0,00	0,00	0,00
Fondo Missioni 7 - TURISMO		0,00	0,00	0,00	0,00	0,00	0,00	0,00	0,00	0,00
Missioni 8 - ASSISTITO DEL TERRITORIO ED EDILIZIA ANTICA URBANISTICA E ASSISTITO DEL TERRITORIO EDILIZIA RESIDENZIALE PUBBLICA E LOCALI E PIANI DI EDILIZIA ECONOMICO-PUBBLICA		0,00	0,00	0,00	212.000,00	0,00	0,00	0,00	0,00	112.000,00
Fondo Missioni 8 - ASSISTITO DEL TERRITORIO ED EDILIZIA ANTICA		0,00	0,00	0,00	181.000,00	0,00	0,00	0,00	0,00	112.000,00
Missioni 9 - SVILUPPO SOSTENIBILE E TUTELA DEL TERRITORIO E DELL'AMBIENTE		0,00	0,00	0,00	0,00	0,00	0,00	0,00	0,00	0,00
DIPESA DEL SINDACO		0,00	0,00	0,00	0,00	0,00	0,00	0,00	0,00	0,00
TUTELA, VALORIZZAZIONE E RECUPERO AMBIENTALE		0,00	0,00	0,00	0,00	0,00	0,00	0,00	0,00	0,00
BIRIGLI		0,00	0,00	0,00	0,00	0,00	0,00	0,00	0,00	0,00
SERVIZIO GUIDA INTERNAZIONALE		0,00	0,00	0,00	0,00	0,00	0,00	0,00	0,00	0,00
AREE PROTETTE, INACQUA NATURALI, PROTEZIONE NATURALISTICA E PESCHIERE		0,00	0,00	0,00	0,00	0,00	0,00	0,00	0,00	0,00
TUTELA E VALORIZZAZIONE DELLE RISORSE IDRICHE		0,00	0,00	0,00	0,00	0,00	0,00	0,00	0,00	0,00
SVILUPPO SOSTENIBILE E TERRITORIO ANDRANO PESCONI STRADALI		0,00	0,00	0,00	0,00	0,00	0,00	0,00	0,00	0,00
QUALITA' DELL'ACQUA E IRRADIONE DELL'AMBIENTE		0,00	0,00	0,00	0,00	0,00	0,00	0,00	0,00	0,00
Fondo Missioni 9 - SVILUPPO SOSTENIBILE E TUTELA DEL TERRITORIO E DELL'AMBIENTE		0,00	0,00	0,00	0,00	0,00	0,00	0,00	0,00	0,00
Missioni 10 - TRASPORTI E INIZIATIVE MOBILITA'		0,00	0,00	0,00	0,00	0,00	0,00	0,00	0,00	0,00
TRASPORTO FERROVIARIO		0,00	0,00	0,00	0,00	0,00	0,00	0,00	0,00	0,00
TRASPORTO PUBBLICO LOCALE		0,00	0,00	0,00	0,00	0,00	0,00	0,00	0,00	0,00
TRASPORTO PER VIE D'ACQUA		0,00	0,00	0,00	0,00	0,00	0,00	0,00	0,00	0,00
ALTRE MOBILITA' DI TRASPORTO		0,00	0,00	0,00	0,00	0,00	0,00	0,00	0,00	0,00
VIALETTI E INFRASTRUTTURE STRADALI		0,00	0,00	139.272,31	0,00	0,00	0,00	0,00	0,00	139.272,31
Fondo Missioni 10 - TRASPORTI E INIZIATIVE MOBILITA'		0,00	0,00	139.272,31	0,00	0,00	0,00	0,00	0,00	139.272,31
Missioni 11 - SOCCORSO CIVILE		0,00	0,00	0,00	0,00	0,00	0,00	0,00	0,00	0,00
SISTEMA DI PROTEZIONE CIVILE		0,00	0,00	0,00	0,00	0,00	0,00	0,00	0,00	0,00
INTERVENTI A SUPPORTO DI CALAMITA' NATURALI		0,00	0,00	0,00	0,00	0,00	0,00	0,00	0,00	0,00
Fondo Missioni 11 - SOCCORSO CIVILE		0,00	0,00	0,00	0,00	0,00	0,00	0,00	0,00	0,00
Missioni 12 - INIZIATIVE SOCIALI, POLITICHE SOCIALI E PARITARI		0,00	0,00	0,00	0,00	0,00	0,00	0,00	0,00	0,00
INTERVENTI PER L'INVAZIA E I MINORI E PER ANZIANI		0,00	0,00	0,00	0,00	0,00	0,00	0,00	0,00	0,00
INTERVENTI PER LA DISABILITA'		0,00	0,00	0,00	0,00	0,00	0,00	0,00	0,00	0,00
INTERVENTI PER GLI ANZIANI		0,00	0,00	0,00	0,00	0,00	0,00	0,00	0,00	0,00
INTERVENTI PER I SOGGIETI A RISCHIO DI ESCLUSIONI SOCIALI		0,00	0,00	0,00	0,00	0,00	0,00	0,00	0,00	0,00
INTERVENTI PER LE FAMIGLIE		0,00	0,00	0,00	0,00	0,00	0,00	0,00	0,00	0,00
INTERVENTI PER IL DIRITTO ALLA CASA		0,00	0,00	0,00	0,00	0,00	0,00	0,00	0,00	0,00
		0,00	0,00	0,00	201.000,00	0,00	0,00	0,00	0,00	201.000,00
		0,00	0,00	0,00	204.000	0,00	0,00	0,00	0,00	204.000

**SPESA PER MISSIONI, PROGRAMMI E MACROAGGREGATI  
SPESA CORENTI - MANDATI IN COMPETENZA  
ESERCIZIO FINANZIARIO 2020**

MISSIONI E PROGRAMMI/MACROAGGREGATI		Residui da nuove dipendenze	Imposte e spese a carico dell'ente	Adegua di voci e emble	Trasferimenti da altri servizi	Interessi passivi	Altre spese per reddito da capitale	Finanziamenti a quote emesse	Altre spese da servizi	Totale
		101	102	103	104	107	108	200	110	100
07	PROTEZIONE SOCIALE E SERVIZIO DELLA RETE DEI SERVIZI SOCIOASSISTENZIALI E SOCIALI	0,00	0,00	0,00	0,00	0,00	0,00	0,00	0,00	0,00
08	COOPERAZIONE E ASSOCIAZIONISMO	0,00	0,00	0,00	0,00	0,00	0,00	0,00	0,00	0,00
09	SERVIZIO TECNICO/SCIENTIFICO E CARRIERALE	0,00	0,00	40.910,54	0,00	0,00	0,00	0,00	0,00	40.910,54
	Totale Missioni 07 - 08 - 09	0,00	0,00	40.910,54	0,00	0,00	0,00	0,00	0,00	40.910,54
10	TERZA MISSIONE 10 - DIRITTI SOCIALI, POLITICHE SOCIALI E FAMIGLIA	0,00	0,00	0,00	241.190,94	0,00	0,00	0,00	0,00	241.190,94
11	Missioni 11 - TERZA DELLA SALUTE	0,00	0,00	0,00	0,00	0,00	0,00	0,00	0,00	0,00
12	SERVIZIO SANITARIO REGIONALE - FINANZIAMENTO ORDINARIO CORRENTE PER LA GARANZIA DEL LEA	0,00	0,00	0,00	0,00	0,00	0,00	0,00	0,00	0,00
13	SERVIZIO SANITARIO REGIONALE - FINANZIAMENTO AGGIUNTIVO CORRENTE PER LIVELLI DI ASSISTENZA SUPERIORI AL LEA	0,00	0,00	0,00	0,00	0,00	0,00	0,00	0,00	0,00
14	SERVIZIO SANITARIO REGIONALE - FINANZIAMENTO AGGIUNTIVO CORRENTE PER LA COPERTURA DELLO SQUILIBRIO DI PIL/ACQUO CORRENTE	0,00	0,00	0,00	0,00	0,00	0,00	0,00	0,00	0,00
15	SERVIZIO SANITARIO REGIONALE - RESTITUZIONE FINANZIARIA EFFETTI SSN ULTIMORI SPESI IN MATERIA SANITARIA	0,00	0,00	0,00	0,00	0,00	0,00	0,00	0,00	0,00
	Totale Missioni 11 - 12 - 13 - 14 - 15	0,00	0,00	0,00	0,00	0,00	0,00	0,00	0,00	0,00
16	Missioni 16 - SVILUPPO ECONOMICO E COMPETITIVITA' INDUSTRIA, E-PAN E ANTIGRAVATO	0,00	0,00	0,00	0,00	0,00	0,00	0,00	0,00	0,00
17	TRASFERIMENTI - RETI DISTRIBUTIVE - TUTELA DEI CONSUMATORI	0,00	0,00	0,00	0,00	0,00	0,00	0,00	0,00	0,00
18	RICERCA E INNOVAZIONE	0,00	0,00	0,00	0,00	0,00	0,00	0,00	0,00	0,00
19	RETI E ALTRI SERVIZI IN PUBBLICA UTILITA'	0,00	0,00	0,00	0,00	0,00	0,00	0,00	0,00	0,00
	Totale Missioni 16 - 17 - 18 - 19	0,00	0,00	0,00	0,00	0,00	0,00	0,00	0,00	0,00
20	Missioni 20 - SVILUPPO ECONOMICO E COMPETITIVITA' PROFESSIONALE	0,00	0,00	0,00	0,00	0,00	0,00	0,00	0,00	0,00
21	SERVIZIO PER LO SVILUPPO DEL MERCATO DEL LAVORO	0,00	0,00	0,00	0,00	0,00	0,00	0,00	0,00	0,00
22	FORMAZIONE PROFESSIONALE	0,00	0,00	0,00	0,00	0,00	0,00	0,00	0,00	0,00
23	SOSTEGNO ALL'OCCUPAZIONE	0,00	0,00	0,00	0,00	0,00	0,00	0,00	0,00	0,00
	Totale Missioni 20 - 21 - 22 - 23	0,00	0,00	0,00	0,00	0,00	0,00	0,00	0,00	0,00
24	Missioni 24 - AGRICOLTURA, POLITICHE AGRICOLE/ALIMENTARI E PESCA SVILUPPO DEL SETTORE AGROCOLTORE DEL SISTEMA AGROALIMENTARE E PESCA	0,00	0,00	0,00	0,00	0,00	0,00	0,00	0,00	0,00
25	CAPIETA E PESCA	0,00	0,00	0,00	0,00	0,00	0,00	0,00	0,00	0,00
	Totale Missioni 24 - 25	0,00	0,00	0,00	0,00	0,00	0,00	0,00	0,00	0,00
26	Missioni 26 - ENERGIA E DIVERSIFICAZIONE DELLE FONTI ENERGETICHE	0,00	0,00	0,00	0,00	0,00	0,00	0,00	0,00	0,00
27	ENERGIE RINNOVABILI	0,00	0,00	0,00	0,00	0,00	0,00	0,00	0,00	0,00
	Totale Missioni 26 - 27	0,00	0,00	0,00	0,00	0,00	0,00	0,00	0,00	0,00
28	Missioni 28 - INFRASTRUTTURE CON LE ALTRE AUTONOME TERRORELLI E LOCALI	0,00	0,00	0,00	0,00	0,00	0,00	0,00	0,00	0,00
29	RELAZIONI FINANZIARIE CON LE ALTRE AUTONOME TERRORELLI	0,00	0,00	0,00	0,00	0,00	0,00	0,00	0,00	0,00
	Totale Missioni 28 - 29	0,00	0,00	0,00	0,00	0,00	0,00	0,00	0,00	0,00



SPESA PER MISSIONI, PROGRAMMI E MACROAGGREGATI  
 SPESE CORRENTI – MANDATI IN COMPETENZA  
 ESERCIZIO FINANZIARIO 2020

	MISSIONI E PROGRAMMI/MACROAGGREGATI										Totale	
	Iniziati da lavoro dipendente	Iniziati a carico dell'ente	Acquisite da lavoro esterno	Trasferimenti esterni	Iniziati parziali	Attribuiti per vendite di impianti	Stipendi e quote esercizi edili	Altre spese correnti				
	001	002	003	004	005	006	007	008	009	010	011	
00												
01	Missioni 01 - RELAZIONI INTERNAZIONALI RELAZIONI INTERNAZIONALI E COOPERAZIONE ALLO SVILUPPO	0,00	0,00	0,00	0,00	0,00	0,00	0,00	0,00	0,00	0,00	0,00
02	Missioni 02 - FONDI E ACCANTONAMENTI FONDO DI RISERVA	0,00	0,00	0,00	0,00	0,00	0,00	0,00	0,00	0,00	0,00	0,00
03	Missioni 03 - FONDI E ACCANTONAMENTI FONDI CERTI ED ALTRI RENDIMENTI ALTRI FONDI	0,00	0,00	0,00	0,00	0,00	0,00	0,00	0,00	0,00	0,00	0,00
04	Missioni 04 - DIRITTO PUBBLICO QUOTA INTERESSI ASSICURATIVO ALTRI E PRESTITI DOMICILIARI	0,00	0,00	0,00	0,00	16.485,42	0,00	0,00	0,00	0,00	0,00	16.485,42
05	Missioni 05 - ANTICIPAZIONI FINANZIARIE RISTRUTTURAZIONE ANTICIPAZIONI IN TESORERIA	0,00	0,00	0,00	0,00	0,00	0,00	0,00	0,00	0,00	0,00	0,00
06	Missioni 06 - ANTICIPAZIONI FINANZIARIE TITOLI ANTICIPAZIONI FINANZIARIE	0,00	0,00	0,00	0,00	0,00	0,00	0,00	0,00	0,00	0,00	0,00
07	Missioni 07 - ANTICIPAZIONI FINANZIARIE TITOLI ANTICIPAZIONI FINANZIARIE	0,00	0,00	0,00	0,00	0,00	0,00	0,00	0,00	0,00	0,00	0,00
08	Totale missioni/aggregati	0,00	0,00	0,00	0,00	16.485,42	0,00	0,00	0,00	0,00	0,00	16.485,42

**SPESA PER MISSIONI, PROGRAMMI E MACROAGGREGATI  
SPESA CORENTI - MANDATI SU RESIDUI  
ESERCIZIO FINANZIARIO 2020**

MISSIONI E PROGRAMMI/ACQUISIRECIVITÀ		Indirizzo di bilancio dipendente	Indirizzo di bilancio e terzo ed. 2019	Ampliato di terzo e secoli	Trasferimenti correnti	Interventi generali	Altre spese per redditi da esportazione	Rendimenti e proventi esercizio e oltre esercizio	Altre spese correnti	Totale
		101	102	103	104	105	106	107	110	108
<b>Missione 1 - SERVIZI ISTITUZIONALI GENERALI E IN GESTIONE</b>										
01	ORGANI ISTITUZIONALI	0,00	0,00	143,29	0,00	0,00	0,00	0,00	0,00	143,29
02	SECRETARIA GENERALE	0,00	0,00	15.821,45	28.821,45	0,00	0,00	0,00	43.642,90	48.464,35
03	GIUSTIZIA ECONOMICA, FINANZIARIA, PROGRAMMAZIONE E PROGETTISTICO	0,00	432,12	69.832,64	48.342,90	0,00	0,00	13.327,00	0,00	133.912,56
04	GIUSTIZIA DELLE SVILUPATE TRIBUTARIE E SERVIZI FISCALI	0,00	0,00	0,00	0,00	0,00	0,00	0,00	0,00	0,00
05	GIUSTIZIA DEI BENI DEMANIALI E PATRIMONIALI	0,00	0,00	0,00	0,00	0,00	0,00	0,00	0,00	0,00
06	UFFICIO TECNICO	0,00	0,00	0,00	0,00	0,00	0,00	0,00	0,00	0,00
07	SERVIZIO BILIONALE E CONSULETANZI POPOLARI - ANNOGIATI E STATO CIVILE	0,00	0,00	0,00	0,00	0,00	0,00	0,00	0,00	0,00
08	STATISTICA E SISTEMI INFORMATIVI	0,00	0,00	0,00	0,00	0,00	0,00	0,00	0,00	0,00
09	ASSISTENZA TECNICO-AMMINISTRATIVA, AGLI ENTI LOCALI	0,00	0,00	0,00	0,00	0,00	0,00	0,00	0,00	0,00
10	INFORME ITALIADE	237,48	0,00	0,00	0,00	0,00	0,00	0,00	0,00	237,48
11	ALTRI SERVIZI GENERALI	0,00	0,00	0,00	0,00	0,00	0,00	0,00	0,00	0,00
Totale Missione 1 - SERVIZI ISTITUZIONALI GENERALI E IN GESTIONE		237,48	432,12	69.832,64	48.342,90	0,00	0,00	13.327,00	43.642,90	213.202,16
<b>Missione 2 - GIUSTIZIA</b>										
01	UFFICI GIUDIZIARI	0,00	0,00	0,00	0,00	0,00	0,00	0,00	0,00	0,00
02	CASA CIRCONDARIALI E ALTRO SERVIZIO	0,00	0,00	0,00	0,00	0,00	0,00	0,00	0,00	0,00
Totale Missione 2 - GIUSTIZIA		0,00	0,00	0,00	0,00	0,00	0,00	0,00	0,00	0,00
<b>Missione 3 - ORDINE PUBBLICO E SICUREZZA</b>										
01	POLIZIA LOCALE E AMMINISTRATIVA	0,00	0,00	0,00	0,00	0,00	0,00	0,00	0,00	0,00
02	SISTEMA REFERENZIO DI SICUREZZA URBANA	0,00	0,00	0,00	0,00	0,00	0,00	0,00	0,00	0,00
Totale Missione 3 - ORDINE PUBBLICO E SICUREZZA		0,00	0,00	0,00	0,00	0,00	0,00	0,00	0,00	0,00
<b>Missione 4 - ISTRUZIONE E DIRITTO ALLO STUDIO</b>										
01	ISTRUZIONE PRESCOLASTICA	0,00	0,00	2.891,76	5.783,52	0,00	0,00	0,00	0,00	12.467,16
02	ALTRI ORDINI DI ISTRUZIONE NON LABORATORIA	0,00	0,00	21.221,17	0,00	0,00	0,00	0,00	0,00	21.221,17
03	ISTRUZIONI UNIVERSITARIE	0,00	0,00	0,00	0,00	0,00	0,00	0,00	0,00	0,00
04	ISTRUZIONI TECNICA SUPERIORE	0,00	0,00	0,00	0,00	0,00	0,00	0,00	0,00	0,00
05	SERVIZI AUSILIARI ALL'ISTRUZIONE	0,00	0,00	18.791,84	147.812,24	0,00	0,00	0,00	0,00	216.604,16
06	DIRITTO ALLO STUDIO	0,00	0,00	0,00	0,00	0,00	0,00	0,00	0,00	0,00
Totale Missione 4 - ISTRUZIONE E DIRITTO ALLO STUDIO		0,00	0,00	32.903,60	153.803,14	0,00	0,00	0,00	0,00	266.706,80
<b>Missione 5 - TUTELA E VALORIZZAZIONE DEI BENI E DELLE ATTIVITA' CULTURALI</b>										
01	VALORIZZAZIONE DEI BENI DI INTERESSE STORICO	0,00	0,00	0,00	0,00	0,00	0,00	0,00	0,00	0,00
02	ATTIVITA' CULTURALI E INTERVENTI DIVERSI NEL SETTORE CULTURALE	0,00	0,00	12.215,66	1.129,00	0,00	0,00	0,00	0,00	13.344,66
Totale Missione 5 - TUTELA E VALORIZZAZIONE DEI BENI E DELLE ATTIVITA' CULTURALI		0,00	0,00	12.215,66	1.129,00	0,00	0,00	0,00	0,00	14.344,66
<b>Missione 6 - POLITICHE GIOVANI, I SERVIZI E TEMPO LIBRO</b>										
01	SPORT E TEMPO LIBRO	0,00	0,00	669,00	4.939,32	0,00	0,00	1.300,00	0,00	6.908,32
02	GIOVANI	0,00	0,00	0,00	0,00	0,00	0,00	0,00	0,00	0,00

**SPESE PER MISSIONI, PROGRAMMI E MACROAGGREGATI  
SPESE CORENTI - MANDATI SU RESIDUI  
ESERCIZIO FINANZIARIO 2020**

MISSIONI E PROGRAMMI/MACROAGGREGATI		Budget a risorse dipendenti	Importo a risorse a tempo determinato	Assegnazioni a tempo pieno	Trattamenti speciali	Ispezioni speciali	Allocazioni per indici di capitali	Disposizioni amministrative	Allocazioni speciali	Totali
		101	102	103	104	107	108	109	110	100
Fondo Missioni 6 - POLITICHE GIOVANNILI SPORT E TEMPO LIBERO		0,00	0,00	200,00	4.555,17	0,00	0,00	2.200,00	0,00	8.000,17
Missioni 7 - TIRESINO		0,00	0,00	0,00	11.000,00	0,00	0,00	0,00	0,00	11.000,00
Fondo Missioni 7 - TIRESINO		0,00	0,00	0,00	11.000,00	0,00	0,00	0,00	0,00	11.000,00
Missioni 8 - ASSISTITO DEL TERRITORIO ED EDILIZIA ABITATIVA		0,00	0,00	0,00	0,00	0,00	0,00	0,00	0,00	0,00
EDILIZIA RESIDENZIALE Pubblica e LOCALE E PIANI DI EDILIZIA ECONOMICO-SOCIALE		0,00	0,00	0,00	0,00	0,00	0,00	0,00	0,00	0,00
Fondo Missioni 8 - ASSISTITO DEL TERRITORIO ED EDILIZIA ABITATIVA		0,00	0,00	0,00	0,00	0,00	0,00	0,00	0,00	0,00
Missioni 9 - SVILUPPO SOSTENIBILE E TUTELA DEL TERRITORIO E DELL'AMBIENTE		0,00	0,00	0,00	0,00	0,00	0,00	0,00	0,00	0,00
SERVIZIO DEL SUOLO		0,00	0,00	0,00	0,00	0,00	0,00	0,00	0,00	0,00
TUTELA, VALORIZZAZIONE E RECUPERO AMBIENTALE		0,00	0,00	0,00	0,00	0,00	0,00	0,00	0,00	0,00
SERVIZIO IDRICO INTEGRATO		0,00	0,00	0,00	0,00	0,00	0,00	0,00	0,00	0,00
AREE PROTETTE, PARCHE NATURALI, PROTEZIONE NATURALISTICA E FIORICULTURE		0,00	0,00	0,00	0,00	0,00	0,00	0,00	0,00	0,00
TUTELA E VALORIZZAZIONE DELLE RISORSE IDRICHE		0,00	0,00	0,00	0,00	0,00	0,00	0,00	0,00	0,00
SVILUPPO SOSTENIBILE TERRITORIO NONRURALE PICCOLI COMUNI		0,00	0,00	0,00	0,00	0,00	0,00	0,00	0,00	0,00
QUALITÀ DELL'ACQUA E INQUINAMENTO DELL'AMBIENTE		0,00	0,00	0,00	0,00	0,00	0,00	0,00	0,00	0,00
Fondo Missioni 9 - SVILUPPO SOSTENIBILE E TUTELA DEL TERRITORIO E DELL'AMBIENTE		0,00	0,00	0,00	0,00	0,00	0,00	0,00	0,00	0,00
Missioni 10 - TRASPORTI E DIRITTO ALLA MOBILITÀ		0,00	0,00	0,00	0,00	0,00	0,00	0,00	0,00	0,00
TRASPORTO FERROVIARIO		0,00	0,00	0,00	0,00	0,00	0,00	0,00	0,00	0,00
TRASPORTO PUBBLICO LOCALE		0,00	0,00	0,00	0,00	0,00	0,00	0,00	0,00	0,00
TRASPORTO PER VIE D'ACQUA		0,00	0,00	0,00	0,00	0,00	0,00	0,00	0,00	0,00
ALTRI MODALITÀ DI TRASPORTO		0,00	0,00	0,00	0,00	0,00	0,00	0,00	0,00	0,00
VIBRILINI E DISPOSITIVI STRADALI		0,00	0,00	0,00	0,00	0,00	0,00	0,00	0,00	0,00
Fondo Missioni 10 - TRASPORTI E DIRITTO ALLA MOBILITÀ		0,00	0,00	0,00	0,00	0,00	0,00	0,00	0,00	0,00
Missioni 11 - SOCCORSO CIVILE		0,00	0,00	0,00	0,00	0,00	0,00	0,00	0,00	0,00
SISTEMA DI PROTEZIONE CIVILE		0,00	0,00	0,00	0,00	0,00	0,00	0,00	0,00	0,00
INTERVENTI A SEGUITO DI CALAMITÀ NATURALI		0,00	0,00	0,00	0,00	0,00	0,00	0,00	0,00	0,00
Fondo Missioni 11 - SOCCORSO CIVILE		0,00	0,00	0,00	0,00	0,00	0,00	0,00	0,00	0,00
Missioni 12 - DIRITTI SOCIALI, POLITICHE SOCIALI E FAMIGLIA		0,00	0,00	0,00	0,00	0,00	0,00	0,00	0,00	0,00
INTERVENTI PER L'INTEGRAZIONE E I DIRITTI DEI BAMBINI		0,00	0,00	0,00	0,00	0,00	0,00	0,00	0,00	0,00
INTERVENTI PER LA DISABILITÀ		0,00	0,00	0,00	0,00	0,00	0,00	0,00	0,00	0,00
INTERVENTI PER GLI ANZIANI		0,00	0,00	0,00	0,00	0,00	0,00	0,00	0,00	0,00
INTERVENTI PER I SOGGIATI A RISCHIO DI ESCLUSIONE SOCIALE		0,00	0,00	0,00	0,00	0,00	0,00	0,00	0,00	0,00
INTERVENTI PER LE FAMIGLIE		0,00	0,00	0,00	0,00	0,00	0,00	0,00	0,00	0,00
INTERVENTI PER IL DIRITTO ALLA CASA		0,00	0,00	0,00	0,00	0,00	0,00	0,00	0,00	0,00

**SPESE PER MISSIONI, PROGRAMMI E MACROAGGREGATI**  
**SPESE CORRENTI - MANDATI SU RESIDUI**  
**ESERCIZIO FINANZIARIO 2020**

MISSIONI E PROGRAMMI/AGGREGATI	Modalità di spesa										Totale	
	101	102	103	104	105	106	107	108	109	110		
07												
08												
09												
10												
11												
12												
13												
14												
15												
16												
17												
18												
19												
20												
21												
22												
23												
24												
25												
26												
27												
28												
29												
30												
31												
32												
33												
34												
35												
36												
37												
38												
39												
40												
41												
42												
43												
44												
45												
46												
47												
48												
49												
50												
51												
52												
53												
54												
55												
56												
57												
58												
59												
60												
61												
62												
63												
64												
65												
66												
67												
68												
69												
70												
71												
72												
73												
74												
75												
76												
77												
78												
79												
80												
81												
82												
83												
84												
85												
86												
87												
88												
89												
90												
91												
92												
93												
94												
95												
96												
97												
98												
99												
100												

**SPESE PER MISSIONI, PROGRAMMI E MACROAGGREGATI  
 SPESE CORRENTI - MANDATI SU RESIDUI  
 ESERCIZIO FINANZIARIO 2020**

MISSIONI E PROGRAMMI/AMMINISTRATIVI/MANAGERIALI	Rendite da lavoro dipendente	Imposte e versamento contributi	Aspirazioni di lavoro e servizi	Tredicesimi e straordinari	Incrementi graduali	Altre spese per redditi da capitale	Rendimenti e perdite derivanti da attività finanziarie	Altre spese correnti	Totale
	001	002	003	004	005	006	007	008	009
<b>19</b> Missioni 19 - RELAZIONI INTERNAZIONALI									
191 RELAZIONI INTERNAZIONALI E COOPERAZIONE ALLO SVILUPPO	0,00	0,00	0,00	0,00	0,00	0,00	0,00	0,00	0,00
Totale Missioni 19 - RELAZIONI INTERNAZIONALI	0,00	0,00	0,00	0,00	0,00	0,00	0,00	0,00	0,00
<b>20</b> Missioni 20 - FONDI E ACCANTONAMENTI									
201 FONDO DI RISERVA	0,00	0,00	0,00	0,00	0,00	0,00	0,00	0,00	0,00
202 FONDO CREDITI IN GIUNTA ESERCITATIVI	0,00	0,00	0,00	0,00	0,00	0,00	0,00	0,00	0,00
203 ALTRI FONDI	0,00	0,00	0,00	0,00	0,00	0,00	0,00	0,00	0,00
Totale Missioni 20 - FONDI E ACCANTONAMENTI	0,00	0,00	0,00	0,00	0,00	0,00	0,00	0,00	0,00
<b>30</b> Missioni 30 - REDDITO PUBBLICO									
301 QUOTA INTERESSI AMMONTAMENTO MUTUI E PRESTITI CONLUCAZIONARI	0,00	0,00	0,00	0,00	0,00	0,00	0,00	0,00	0,00
Totale Missioni 30 - REDDITO PUBBLICO	0,00	0,00	0,00	0,00	0,00	0,00	0,00	0,00	0,00
<b>40</b> Missioni 40 - ANTICIPAZIONI FINANZIARIE									
401 RISTITUZIONE ANTICIPAZIONI IN TESORERIA	0,00	0,00	0,00	0,00	0,00	0,00	0,00	0,00	0,00
Totale Missioni 40 - ANTICIPAZIONI FINANZIARIE	0,00	0,00	0,00	0,00	0,00	0,00	0,00	0,00	0,00
Totale macroaggregati	332,48	453,72	345,324,41	290,455,58	0,00	0,00	184,17,00	41,00,00	620,015,72

**SPESA PER MISSIONI, PROGRAMMI E MACROAGGREGATI  
 SPESE IN CONTO CAPITALE E SPESE PER INCREMENTO DI ATTIVITA' FINANZIARIE - IMPEGNI  
 ESERCIZIO FINANZIARIO 2020**

F99.1

MISSIONI E PROGRAMMI/MACROAGGREGATI	Totale in conto capitale e altre risorse differite	Beneficiari finali e erogatori di servizi	Contributi agli intermediari	Altri beneficiari in base capitale	Altre quote in conto capitale	Totale SPESE IN CONTO CAPITALE	Ampliazioni di attività finanziarie	Commutazione crediti di breve termine	Commutazione crediti di medio-lungo termine	Altre quote per incrementare patrimonio finanziario	Totale SPESE PER INCREMENTO DI ATTIVITA' FINANZIARIE
<b>Missioni 1 - SERVIZI ISTITUZIONALI, GENERALI E DI GESTIONE</b>	<b>201</b>	<b>202</b>	<b>203</b>	<b>204</b>	<b>205</b>	<b>206</b>	<b>207</b>	<b>208</b>	<b>209</b>	<b>210</b>	<b>211</b>
01 ORGANI ISTITUZIONALI	0,00	4.684,22	0,00	0,00	0,00	4.684,22	0,00	0,00	0,00	0,00	0,00
02 SICURTARIA GENERALE	0,00	0,00	0,00	0,00	0,00	0,00	0,00	0,00	0,00	0,00	0,00
03 GESTIONE ECONOMICA, FINANZIARIA, PIANIFICAZIONE E PROVVEDITORIA	0,00	0,00	0,00	0,00	0,00	0,00	0,00	0,00	0,00	0,00	0,00
04 GESTIONE DELLE ENTRATE TRIBUTARIE E SERVIZI FISCALI	0,00	0,00	0,00	0,00	0,00	0,00	0,00	0,00	0,00	0,00	0,00
05 GESTIONE DEI BENI DEMANIALI E PATRIMONIALI	0,00	0,00	0,00	0,00	0,00	0,00	0,00	0,00	0,00	0,00	0,00
06 UFFICIO TECNICO	0,00	177.985,10	0,00	0,00	0,00	177.985,10	0,00	0,00	0,00	0,00	0,00
07 SERVIZI ELETTRICI E CONDOTTEZZE PUBBLICHE - MANIFATTURE E STATO CIVILI	0,00	0,00	0,00	0,00	0,00	0,00	0,00	0,00	0,00	0,00	0,00
08 STATISTICA E SISTEMI INFORMATIVI	0,00	0,00	0,00	0,00	0,00	0,00	0,00	0,00	0,00	0,00	0,00
09 ASSISTENZA TECNICO-AMMINISTRATIVA AGLI ENTI LOCALI	0,00	0,00	0,00	0,00	0,00	0,00	0,00	0,00	0,00	0,00	0,00
10 RISORSE UMANE	0,00	0,00	0,00	0,00	0,00	0,00	0,00	0,00	0,00	0,00	0,00
11 ALTRI SERVIZI GENERALI	0,00	0,00	0,00	0,00	0,00	0,00	0,00	0,00	0,00	0,00	0,00
<b>Totale Missioni 1 - SERVIZI ISTITUZIONALI, GENERALI E DI GESTIONE</b>	<b>0,00</b>	<b>182.671,32</b>	<b>0,00</b>	<b>0,00</b>	<b>0,00</b>	<b>182.671,32</b>	<b>0,00</b>	<b>0,00</b>	<b>0,00</b>	<b>0,00</b>	<b>0,00</b>
<b>Missioni 2 - GIUSTIZIA</b>	<b>0,00</b>	<b>0,00</b>	<b>0,00</b>	<b>0,00</b>	<b>0,00</b>	<b>0,00</b>	<b>0,00</b>	<b>0,00</b>	<b>0,00</b>	<b>0,00</b>	<b>0,00</b>
01 UFFICI GIUDIZIARI	0,00	0,00	0,00	0,00	0,00	0,00	0,00	0,00	0,00	0,00	0,00
02 CASA CIRCONDARIALE E ALTRI SERVIZI	0,00	0,00	0,00	0,00	0,00	0,00	0,00	0,00	0,00	0,00	0,00
<b>Totale Missioni 2 - GIUSTIZIA</b>	<b>0,00</b>	<b>0,00</b>	<b>0,00</b>	<b>0,00</b>	<b>0,00</b>	<b>0,00</b>	<b>0,00</b>	<b>0,00</b>	<b>0,00</b>	<b>0,00</b>	<b>0,00</b>
<b>Missioni 3 - ORDINE PUBBLICO E SICUREZZA</b>	<b>0,00</b>	<b>0,00</b>	<b>0,00</b>	<b>0,00</b>	<b>0,00</b>	<b>0,00</b>	<b>0,00</b>	<b>0,00</b>	<b>0,00</b>	<b>0,00</b>	<b>0,00</b>
01 POLIZIA LOCALE E AMMINISTRATIVA	0,00	0,00	0,00	0,00	0,00	0,00	0,00	0,00	0,00	0,00	0,00
02 SISTEMA INTEGRATO DI SICUREZZA URBANA	0,00	0,00	0,00	0,00	0,00	0,00	0,00	0,00	0,00	0,00	0,00
<b>Totale Missioni 3 - ORDINE PUBBLICO E SICUREZZA</b>	<b>0,00</b>	<b>0,00</b>	<b>0,00</b>	<b>0,00</b>	<b>0,00</b>	<b>0,00</b>	<b>0,00</b>	<b>0,00</b>	<b>0,00</b>	<b>0,00</b>	<b>0,00</b>
<b>Missioni 4 - ISTRUZIONE E DIRITTO ALLO STUDIO</b>	<b>0,00</b>	<b>0,00</b>	<b>0,00</b>	<b>0,00</b>	<b>0,00</b>	<b>0,00</b>	<b>0,00</b>	<b>0,00</b>	<b>0,00</b>	<b>0,00</b>	<b>0,00</b>
01 ISTRUZIONE PRESCOLASTICA	0,00	0,00	0,00	0,00	0,00	0,00	0,00	0,00	0,00	0,00	0,00
02 ALTRI ORDINI DI ISTRUZIONE: NON UNIVERSITARIA	0,00	462.893,37	0,00	0,00	0,00	462.893,37	0,00	0,00	0,00	0,00	0,00
03 ISTRUZIONE UNIVERSITARIA	0,00	0,00	0,00	0,00	0,00	0,00	0,00	0,00	0,00	0,00	0,00
04 ISTRUZIONE TECNICA SUPERIORE	0,00	0,00	0,00	0,00	0,00	0,00	0,00	0,00	0,00	0,00	0,00
05 SERVIZI AUSILIARI ALL'ISTRUZIONE	0,00	0,00	0,00	0,00	0,00	0,00	0,00	0,00	0,00	0,00	0,00
07 DIRITTO ALLO STUDIO	0,00	0,00	0,00	0,00	0,00	0,00	0,00	0,00	0,00	0,00	0,00
<b>Totale Missioni 4 - ISTRUZIONE E DIRITTO ALLO STUDIO</b>	<b>0,00</b>	<b>462.893,37</b>	<b>0,00</b>	<b>0,00</b>	<b>0,00</b>	<b>462.893,37</b>	<b>0,00</b>	<b>0,00</b>	<b>0,00</b>	<b>0,00</b>	<b>0,00</b>
<b>Missioni 5 - TERZA E VALORIZZAZIONE DEI BENI E DELLE ATTIVITA' CULTURALI</b>	<b>0,00</b>	<b>0,00</b>	<b>0,00</b>	<b>0,00</b>	<b>0,00</b>	<b>0,00</b>	<b>0,00</b>	<b>0,00</b>	<b>0,00</b>	<b>0,00</b>	<b>0,00</b>
01 VALORIZZAZIONE DEI BENI DI INTERESSE STORICO	0,00	0,00	0,00	0,00	0,00	0,00	0,00	0,00	0,00	0,00	0,00
02 ATTIVITA' CULTURALI E INTERVENTI DIVERSI NEL SETTORE CULTURALE	0,00	0,00	0,00	0,00	0,00	0,00	0,00	0,00	0,00	0,00	0,00
<b>Totale Missioni 5 - TERZA E VALORIZZAZIONE DEI BENI E DELLE ATTIVITA' CULTURALI</b>	<b>0,00</b>	<b>0,00</b>	<b>0,00</b>	<b>0,00</b>	<b>0,00</b>	<b>0,00</b>	<b>0,00</b>	<b>0,00</b>	<b>0,00</b>	<b>0,00</b>	<b>0,00</b>

**SPESA PER MISSIONI, PROGRAMMI E MACROAGGREGATI  
ESERCIZIO FINANZIARIO 2020**

Pag. 2

MISSIONI E PROGRAMMI MACROAGGREGATI		Totale della spesa corrente e servizi di base	Investimenti finali e acquisto di terreni	Contributi agli interventi	Altri contributi in natura e in specie	Altre spese	Totale SPESA PER IL CONTO CAPITALE	Assegnazione di attività finanziarie	Caratteristiche di tipo territoriale	Caratteristiche di tipo - territorio	Allocazione per il territorio - territorio	Allocazione per il territorio - territorio	Totale SPESA PER IL CONTO CAPITALE
		201	202	203	204	205	206	207	208	209	210	211	212
06	Missione 6 - POLITICHE GIOVANI, SPORT E TEMPO LIBERO	0,00	12.003,45	0,00	0,00	0,00	12.003,45	0,00	0,00	0,00	0,00	0,00	0,00
06	SPORTE E TEMPO LIBERO	0,00	0,00	0,00	0,00	0,00	0,00	0,00	0,00	0,00	0,00	0,00	0,00
06	GIOVANI	0,00	12.003,45	0,00	0,00	0,00	12.003,45	0,00	0,00	0,00	0,00	0,00	0,00
Totale Missione 6 - POLITICHE GIOVANI, SPORT E TEMPO LIBERO		0,00	12.003,45	0,00	0,00	0,00	12.003,45	0,00	0,00	0,00	0,00	0,00	0,00
07	Missione 7 - TURISMO	0,00	0,00	0,00	0,00	0,00	0,00	0,00	0,00	0,00	0,00	0,00	0,00
07	SVILUPPO E VALORIZZAZIONE DEL TURISMO	0,00	0,00	0,00	0,00	0,00	0,00	0,00	0,00	0,00	0,00	0,00	0,00
Totale Missione 7 - TURISMO		0,00	0,00	0,00	0,00	0,00	0,00	0,00	0,00	0,00	0,00	0,00	0,00
08	Missione 8 - ASSETTO NEL TERRITORIO ED ENERZIA ALTERNATIVA	0,00	0,00	0,00	0,00	0,00	0,00	0,00	0,00	0,00	0,00	0,00	0,00
08	IMPIANTISTICA E ASSETTO DEL TERRITORIO	0,00	0,00	0,00	0,00	0,00	0,00	0,00	0,00	0,00	0,00	0,00	0,00
08	ENERGIA RINNOVABILE, EFFICIENZA ENERGETICA E PIANI DI ENERZIA ECONOMICO-ENERGETICI	0,00	0,00	0,00	0,00	0,00	0,00	0,00	0,00	0,00	0,00	0,00	0,00
Totale Missione 8 - ASSETTO DEL TERRITORIO ED ENERZIA ALTERNATIVA		0,00	0,00	0,00	0,00	0,00	0,00	0,00	0,00	0,00	0,00	0,00	0,00
09	Missione 9 - SVILUPPO SOSTENIBILE E TUTELA DEL TERRITORIO E DELL'AMBIENTE	0,00	0,00	0,00	0,00	0,00	0,00	0,00	0,00	0,00	0,00	0,00	0,00
09	ESPLORA DEL SUOLO	0,00	0,00	0,00	0,00	0,00	0,00	0,00	0,00	0,00	0,00	0,00	0,00
09	TUTELA, VALORIZZAZIONE E RECUPERO AMBIENTALE	0,00	0,00	0,00	0,00	0,00	0,00	0,00	0,00	0,00	0,00	0,00	0,00
09	INFIORI	0,00	0,00	0,00	0,00	0,00	0,00	0,00	0,00	0,00	0,00	0,00	0,00
09	SVILUPPO IDRICO INTEGRATO	0,00	0,00	0,00	0,00	0,00	0,00	0,00	0,00	0,00	0,00	0,00	0,00
09	AREE PROTETTE, PARCHI NATURALI, PROTEZIONI NATURALISTICHE E FORESTAZIONI	0,00	0,00	0,00	0,00	0,00	0,00	0,00	0,00	0,00	0,00	0,00	0,00
09	TUTELA E VALORIZZAZIONE DELLE RISORSE IDRICHE	0,00	0,00	0,00	0,00	0,00	0,00	0,00	0,00	0,00	0,00	0,00	0,00
09	SVILUPPO SOSTENIBILE E TERRITORIO NON FANNO PICCOLI	0,00	0,00	0,00	0,00	0,00	0,00	0,00	0,00	0,00	0,00	0,00	0,00
09	QUALITÀ DELLA VITA E INNOVAZIONE DELL'INQUINAMENTO	0,00	0,00	0,00	0,00	0,00	0,00	0,00	0,00	0,00	0,00	0,00	0,00
Totale Missione 9 - SVILUPPO SOSTENIBILE E TUTELA DEL TERRITORIO E DELL'AMBIENTE		0,00	0,00	0,00	0,00	0,00	0,00	0,00	0,00	0,00	0,00	0,00	0,00
10	Missione 10 - TRASPORTI E DIRITTO ALLA MOBILITÀ	0,00	0,00	0,00	0,00	0,00	0,00	0,00	0,00	0,00	0,00	0,00	0,00
10	TRASPORTO PERSONANO	0,00	0,00	0,00	0,00	0,00	0,00	0,00	0,00	0,00	0,00	0,00	0,00
10	TRASPORTO PUBBLICO LOCALE	0,00	0,00	0,00	0,00	0,00	0,00	0,00	0,00	0,00	0,00	0,00	0,00
10	TRASPORTO PER VIE D'ACQUA	0,00	0,00	0,00	0,00	0,00	0,00	0,00	0,00	0,00	0,00	0,00	0,00
10	ALTRA MOBILITÀ DI TRASPORTO	0,00	0,00	0,00	0,00	0,00	0,00	0,00	0,00	0,00	0,00	0,00	0,00
10	VIABILITÀ E INFRASTRUTTURE STRADALI	0,00	0,00	0,00	0,00	0,00	0,00	0,00	0,00	0,00	0,00	0,00	0,00
Totale Missione 10 - TRASPORTI E DIRITTO ALLA MOBILITÀ		0,00	0,00	0,00	0,00	0,00	0,00	0,00	0,00	0,00	0,00	0,00	0,00
11	Missione 11 - SOCCORSO CIVILE	0,00	0,00	0,00	0,00	0,00	0,00	0,00	0,00	0,00	0,00	0,00	0,00
11	SOSTEGNO AI PROTEZIONI CIVILI	0,00	0,00	0,00	0,00	0,00	0,00	0,00	0,00	0,00	0,00	0,00	0,00
11	INTERVENTI A SEGUITO DI CALAMITÀ NATURALI	0,00	0,00	0,00	0,00	0,00	0,00	0,00	0,00	0,00	0,00	0,00	0,00
Totale Missione 11 - SOCCORSO CIVILE		0,00	0,00	0,00	0,00	0,00	0,00	0,00	0,00	0,00	0,00	0,00	0,00

**SPESA PER MISSIONI, PROGRAMMI E MACROAGGREGATI  
E SPESA PER INCREMENTO DI ATTIVITA' FINANZIARIE - IMPEGNI  
ESERCIZIO FINANZIARIO 2020**

Pag. 3

MISSIONI E PROGRAMMI/MACROAGGREGATI	Totale in corso spese a servizio dell'anno	Investimenti fondi terzi e acquisti di titoli	Contributi agli investimenti	Altre transazioni in specie	Altre rimesse contabili	Totale SPESA IN CONTI CAPITALE	Applicazione di autotela fondante	Contributi crediti al terzo terzaire	Contributi crediti di secondo grado	Altre rimesse per attività finanziarie	Totale SPESA PER INCREMENTO DI ATTIVITA' FINANZIARIE
<b>12 - Missioni 12 - DIRITTI SOCIALI, POLITICHE SOCIALI E FAMILIARI</b>	<b>0,00</b>	<b>0,00</b>	<b>0,00</b>	<b>0,00</b>	<b>0,00</b>	<b>0,00</b>	<b>0,00</b>	<b>0,00</b>	<b>0,00</b>	<b>0,00</b>	<b>0,00</b>
12.01 INTERVENTI PER L'AVANZATA E I MINORI E PER ABILI	0,00	0,00	0,00	0,00	0,00	0,00	0,00	0,00	0,00	0,00	0,00
12.02 INTERVENTI PER LA DISABILITA'	0,00	0,00	0,00	0,00	0,00	0,00	0,00	0,00	0,00	0,00	0,00
12.03 INTERVENTI PER GLI ANZIANI	0,00	0,00	0,00	0,00	0,00	0,00	0,00	0,00	0,00	0,00	0,00
12.04 INTERVENTI PER I SOGGIETTI A RISCHIO DI ESCLUSIONE SOCIALE	0,00	0,00	0,00	0,00	0,00	0,00	0,00	0,00	0,00	0,00	0,00
12.05 INTERVENTI PER LE FAMIGLIE	0,00	0,00	0,00	0,00	0,00	0,00	0,00	0,00	0,00	0,00	0,00
12.06 INTERVENTI PER IL DIRITTO ALLA CASA	0,00	0,00	0,00	0,00	0,00	0,00	0,00	0,00	0,00	0,00	0,00
12.07 PROGRAMMAZIONE E GOVERNO DELLA RETE DEI SERVIZI SOCIOASSISTENZIALI E SOCIALI	0,00	0,00	0,00	0,00	0,00	0,00	0,00	0,00	0,00	0,00	0,00
12.08 COOPERAZIONE E ASSOCIAZIONISMO	0,00	0,00	0,00	0,00	0,00	0,00	0,00	0,00	0,00	0,00	0,00
12.09 SERVIZIO MICROCREDITO E CENTRALE	0,00	0,00	0,00	0,00	0,00	0,00	0,00	0,00	0,00	0,00	0,00
<b>Totale Missioni 12 - DIRITTI SOCIALI, POLITICHE SOCIALI E FAMILIARI</b>	<b>0,00</b>	<b>0,00</b>	<b>0,00</b>	<b>0,00</b>	<b>0,00</b>	<b>0,00</b>	<b>0,00</b>	<b>0,00</b>	<b>0,00</b>	<b>0,00</b>	<b>0,00</b>
<b>13 - Missioni 13 - TUTELA DELLA SALUTE</b>	<b>0,00</b>	<b>0,00</b>	<b>0,00</b>	<b>0,00</b>	<b>0,00</b>	<b>0,00</b>	<b>0,00</b>	<b>0,00</b>	<b>0,00</b>	<b>0,00</b>	<b>0,00</b>
13.01 SERVIZIO SPORTELLI REGIONALE - SERVIZIO DI	0,00	0,00	0,00	0,00	0,00	0,00	0,00	0,00	0,00	0,00	0,00
13.02 RISORSE SANITARI RELATIVE AD ESERCIZI INGRESSI	0,00	0,00	0,00	0,00	0,00	0,00	0,00	0,00	0,00	0,00	0,00
13.03 SERVIZIO SANITARIO REGIONALE - INVESTIMENTI SANITARI	0,00	0,00	0,00	0,00	0,00	0,00	0,00	0,00	0,00	0,00	0,00
13.04 ULTERIORI SPESA IN MATERIA SANITARIA	0,00	0,00	0,00	0,00	0,00	0,00	0,00	0,00	0,00	0,00	0,00
<b>Totale Missioni 13 - TUTELA DELLA SALUTE</b>	<b>0,00</b>	<b>0,00</b>	<b>0,00</b>	<b>0,00</b>	<b>0,00</b>	<b>0,00</b>	<b>0,00</b>	<b>0,00</b>	<b>0,00</b>	<b>0,00</b>	<b>0,00</b>
<b>14 - Missioni 14 - SVILUPPO ECONOMICO E COMPETITIVITA'</b>	<b>0,00</b>	<b>0,00</b>	<b>0,00</b>	<b>0,00</b>	<b>0,00</b>	<b>0,00</b>	<b>0,00</b>	<b>0,00</b>	<b>0,00</b>	<b>0,00</b>	<b>0,00</b>
14.01 INDUSTRIA, E PAI E ARTIGIANATO	0,00	0,00	0,00	0,00	0,00	0,00	0,00	0,00	0,00	0,00	0,00
14.02 COMMERCIO - RETI DISTRIBUTIVE - TUTELA DEI CONSUMATORI	0,00	0,00	0,00	0,00	0,00	0,00	0,00	0,00	0,00	0,00	0,00
14.03 RICERCA E INNOVAZIONE	0,00	0,00	0,00	0,00	0,00	0,00	0,00	0,00	0,00	0,00	0,00
14.04 RETI E ALTRI SERVIZI DI PUBBLICA UTILITA'	0,00	0,00	0,00	0,00	0,00	0,00	0,00	0,00	0,00	0,00	0,00
<b>Totale Missioni 14 - SVILUPPO ECONOMICO E COMPETITIVITA'</b>	<b>0,00</b>	<b>0,00</b>	<b>0,00</b>	<b>0,00</b>	<b>0,00</b>	<b>0,00</b>	<b>0,00</b>	<b>0,00</b>	<b>0,00</b>	<b>0,00</b>	<b>0,00</b>
<b>15 - Missioni 15 - POLITICHE PER IL LAVORO E LA FORMAZIONE PROFESSIONALE</b>	<b>0,00</b>	<b>0,00</b>	<b>0,00</b>	<b>0,00</b>	<b>0,00</b>	<b>0,00</b>	<b>0,00</b>	<b>0,00</b>	<b>0,00</b>	<b>0,00</b>	<b>0,00</b>
15.01 SERVIZI PER LO SVILUPPO DEL MERCATO DEL LAVORO	0,00	0,00	0,00	0,00	0,00	0,00	0,00	0,00	0,00	0,00	0,00
15.02 FORMAZIONE PROFESSIONALE	0,00	0,00	0,00	0,00	0,00	0,00	0,00	0,00	0,00	0,00	0,00
15.03 SOSTEGNO ALL'OCCUPAZIONE	0,00	0,00	0,00	0,00	0,00	0,00	0,00	0,00	0,00	0,00	0,00
<b>Totale Missioni 15 - POLITICHE PER IL LAVORO E LA FORMAZIONE PROFESSIONALE</b>	<b>0,00</b>	<b>0,00</b>	<b>0,00</b>	<b>0,00</b>	<b>0,00</b>	<b>0,00</b>	<b>0,00</b>	<b>0,00</b>	<b>0,00</b>	<b>0,00</b>	<b>0,00</b>
<b>16 - Missioni 16 - AGRICOLTURA, POLITICHE AGRICOLE/ALIMENTARI E PESCA</b>	<b>0,00</b>	<b>0,00</b>	<b>0,00</b>	<b>0,00</b>	<b>0,00</b>	<b>0,00</b>	<b>0,00</b>	<b>0,00</b>	<b>0,00</b>	<b>0,00</b>	<b>0,00</b>
16.01 SVILUPPO DEL SETTORE AGRICOLO E DEL SISTEMA AGRICOLA/ALIMENTARE	0,00	0,00	0,00	0,00	0,00	0,00	0,00	0,00	0,00	0,00	0,00
16.02 PESCA	0,00	0,00	0,00	0,00	0,00	0,00	0,00	0,00	0,00	0,00	0,00



**SPESA PER MISSIONI, PROGRAMMI E MACROAGGREGATI  
 IN CONTO CAPITALE E SPESA PER INCREMENTO DI ATTIVITA' FINANZIARIE - IMPEGNI  
 ESERCIZIO FINANZIARIO 2020**

MISSIONE E PROGRAMMA/CONTROFREGATI	Tributi in conto capitale a carico dell'ente	Inveimenti finanziari e acquisto di terreni	Contributi agli investimenti	Altri contributi in conto capitale	Altre spese in conto capitale	Totale SPESA IN CONTO CAPITALE	Appliquées de l'Etat	Contributions financières	Contributions financières	Contributions financières	Altre spese in conto capitale finanziarie	Totale SPESA IN CONTO CAPITALE FINANZIARIA
17 Totale Mission 16 - AGRICOLTURA, POLITICHE AGRICOLE E PESCA	0,00	0,00	0,00	0,00	0,00	0,00	0,00	0,00	0,00	0,00	0,00	0,00
Mission 17 - ENERGIA E DIVERSIFICAZIONE DELLE FONTI ENERGETICHE	0,00	0,00	0,00	0,00	0,00	0,00	0,00	0,00	0,00	0,00	0,00	0,00
Totale Mission 17 - ENERGIA E DIVERSIFICAZIONE DELLE FONTI ENERGETICHE	0,00	0,00	0,00	0,00	0,00	0,00	0,00	0,00	0,00	0,00	0,00	0,00
18 Mission 18 - RELAZIONI CON LE ALTRE AUTONOMIE TERRITORIALI E LOCALI	0,00	0,00	0,00	0,00	0,00	0,00	0,00	0,00	0,00	0,00	0,00	0,00
RELAZIONI PROGRAMMATE CON LE ALTRE AUTONOMIE TERRITORIALI	0,00	0,00	0,00	0,00	0,00	0,00	0,00	0,00	0,00	0,00	0,00	0,00
Totale Mission 18 - RELAZIONI CON LE ALTRE AUTONOMIE TERRITORIALI E LOCALI	0,00	0,00	0,00	0,00	0,00	0,00	0,00	0,00	0,00	0,00	0,00	0,00
19 Mission 19 - RELAZIONI INTERNAZIONALI	0,00	0,00	0,00	0,00	0,00	0,00	0,00	0,00	0,00	0,00	0,00	0,00
RELAZIONI INTERNAZIONALI E COOPERAZIONE ALLO SVILUPPO	0,00	0,00	0,00	0,00	0,00	0,00	0,00	0,00	0,00	0,00	0,00	0,00
Totale Mission 19 - RELAZIONI INTERNAZIONALI	0,00	0,00	0,00	0,00	0,00	0,00	0,00	0,00	0,00	0,00	0,00	0,00
20 Mission 20 - FONDI E ACCANTONAMENTI	0,00	0,00	0,00	0,00	0,00	0,00	0,00	0,00	0,00	0,00	0,00	0,00
FONDI DI RISERVA	0,00	0,00	0,00	0,00	0,00	0,00	0,00	0,00	0,00	0,00	0,00	0,00
FONDI CREDITI DI ISERMA ISIRI/IRIV	0,00	0,00	0,00	0,00	0,00	0,00	0,00	0,00	0,00	0,00	0,00	0,00
ALTRI FONDI	0,00	0,00	0,00	0,00	0,00	0,00	0,00	0,00	0,00	0,00	0,00	0,00
Totale Mission 20 - FONDI E ACCANTONAMENTI	0,00	0,00	0,00	0,00	0,00	0,00	0,00	0,00	0,00	0,00	0,00	0,00
Totale controspesi	0,00	1.125.813,31	24.455,24	0,00	0,00	1.179.502,26	0,00	0,00	0,00	0,00	0,00	0,00

**SPESA PER MISSIONI, PROGRAMMI E MACROAGGREGATI  
IN CONTO CAPITALE E SPESE PER INCREMENTO DI ATTIVITA' FINANZIARIE - MANDATI IN COMPETENZA  
ESERCIZIO FINANZIARIO 2020**

Pag. 1

Missioni e Programmi/Aggregati	Totale in conto capitale e spesa	Funzionali	Contributi agli incrementi	Abil. funzionali in senso esplicito	Abil. specifiche verso esplicito	Totale SPESA IN CONTO CAPITALE	Acquisizione di attività finanziarie	Contrasto emessi di breve termine	Cessione di attività finanziarie	Abil. specifiche per incremento di attività finanziarie	SPESA PER INCREMENTO DI ATTIVITA' FINANZIARIE
<b>Missione 1 - SERVIZI ISTITUZIONALI, GENERALI E IN GESTIONE</b>	201	202	203	204	205	206	207	208	209	210	211
01 ORGANI ISTITUZIONALI	0,00	803,35	0,00	0,00	0,00	803,35	0,00	0,00	0,00	0,00	0,00
02 SICURTÀ GENERALE	0,00	0,00	0,00	0,00	0,00	0,00	0,00	0,00	0,00	0,00	0,00
03 GESTIONI ECONOMICHE, FINANZIARIE, FISCALI, AMMINISTRATIVE E PROVVEDIMENTO	0,00	0,00	0,00	0,00	0,00	0,00	0,00	0,00	0,00	0,00	0,00
04 GESTIONE DELLE OPERAZIONI TRIBUTARIE E SERVIZI FISCALI	0,00	0,00	0,00	0,00	0,00	0,00	0,00	0,00	0,00	0,00	0,00
05 GESTIONE DEI BENI DEMANIALI E PATRIMONIALI	0,00	0,00	0,00	0,00	0,00	0,00	0,00	0,00	0,00	0,00	0,00
06 SERVIZIO ELETTORALI E CONSULENZE POPOLARI - AMMINISTRATIVE E SISTEMI INFORMATICI	0,00	116.108,72	0,00	0,00	0,00	116.108,72	0,00	0,00	0,00	0,00	0,00
07 SERVIZIO TECNICO	0,00	0,00	0,00	0,00	0,00	0,00	0,00	0,00	0,00	0,00	0,00
08 STATISTICA E SISTEMI INFORMATICI	0,00	0,00	0,00	0,00	0,00	0,00	0,00	0,00	0,00	0,00	0,00
09 ASSISTENZA TECNICO-AMMINISTRATIVA, AGILI ENTI LOCALI	0,00	0,00	0,00	0,00	0,00	0,00	0,00	0,00	0,00	0,00	0,00
10 RISORSE UMANE	0,00	0,00	0,00	0,00	0,00	0,00	0,00	0,00	0,00	0,00	0,00
11 ALTRI SERVIZI GENERALI	0,00	0,00	0,00	0,00	0,00	0,00	0,00	0,00	0,00	0,00	0,00
<b>Totale Missione 1 - SERVIZI ISTITUZIONALI, GENERALI E IN GESTIONE</b>	0,00	117.912,07	0,00	0,00	0,00	117.912,07	0,00	0,00	0,00	0,00	0,00
<b>Missione 2 - GIUSTIZIA</b>	0,00	0,00	0,00	0,00	0,00	0,00	0,00	0,00	0,00	0,00	0,00
02 UFFICI GIUDIZIARI	0,00	0,00	0,00	0,00	0,00	0,00	0,00	0,00	0,00	0,00	0,00
03 CASA CIRCONDARIALE E ALTRI SERVIZI	0,00	0,00	0,00	0,00	0,00	0,00	0,00	0,00	0,00	0,00	0,00
<b>Totale Missione 2 - GIUSTIZIA</b>	0,00	0,00	0,00	0,00	0,00	0,00	0,00	0,00	0,00	0,00	0,00
<b>Missione 3 - ORDINE PUBLICO E SICUREZZA</b>	0,00	0,00	0,00	0,00	0,00	0,00	0,00	0,00	0,00	0,00	0,00
01 POLIZIA LOCALE E AMMINISTRATIVA	0,00	0,00	0,00	0,00	0,00	0,00	0,00	0,00	0,00	0,00	0,00
02 SISTEMA PREVENIVO DI SICUREZZA URBANA	0,00	0,00	0,00	0,00	0,00	0,00	0,00	0,00	0,00	0,00	0,00
<b>Totale Missione 3 - ORDINE PUBLICO E SICUREZZA</b>	0,00	0,00	0,00	0,00	0,00	0,00	0,00	0,00	0,00	0,00	0,00
<b>Missione 4 - ISTRUZIONE E DIRITTO ALLO STUDIO</b>	0,00	0,00	0,00	0,00	0,00	0,00	0,00	0,00	0,00	0,00	0,00
01 ISTRUZIONI MISCOR-ASTRA	0,00	0,00	0,00	0,00	0,00	0,00	0,00	0,00	0,00	0,00	0,00
02 ALTRI ENTI DI ISTRUZIONE NON UNIVERSITARIA	0,00	238.012,07	0,00	0,00	0,00	238.012,07	0,00	0,00	0,00	0,00	0,00
03 ISTITUZIONI UNIVERSITARIE	0,00	0,00	0,00	0,00	0,00	0,00	0,00	0,00	0,00	0,00	0,00
04 ISTITUZIONI TECNICHE SUPERIORI	0,00	0,00	0,00	0,00	0,00	0,00	0,00	0,00	0,00	0,00	0,00
05 SERVIZI AUSILIARI ALL'ISTRUZIONE	0,00	0,00	0,00	0,00	0,00	0,00	0,00	0,00	0,00	0,00	0,00
06 DIRITTO ALLO STUDIO	0,00	0,00	0,00	0,00	0,00	0,00	0,00	0,00	0,00	0,00	0,00
<b>Totale Missione 4 - ISTRUZIONE E DIRITTO ALLO STUDIO</b>	0,00	238.012,07	0,00	0,00	0,00	238.012,07	0,00	0,00	0,00	0,00	0,00
<b>Missione 5 - TUTELA E VALORIZZAZIONE DEI BENI E DELLE ATTIVITA' CULTURALI</b>	0,00	0,00	0,00	0,00	0,00	0,00	0,00	0,00	0,00	0,00	0,00
01 VALORIZZAZIONE DEI BENI DI INTERESSE STORICO	0,00	0,00	0,00	0,00	0,00	0,00	0,00	0,00	0,00	0,00	0,00
02 ATTIVITA' CULTURALI E INTERVENTI DIVERSI IN SETTORI CULTURALI	0,00	0,00	0,00	0,00	0,00	0,00	0,00	0,00	0,00	0,00	0,00
<b>Totale Missione 5 - TUTELA E VALORIZZAZIONE DEI BENI E DELLE ATTIVITA' CULTURALI</b>	0,00	0,00	0,00	0,00	0,00	0,00	0,00	0,00	0,00	0,00	0,00

**SPESA PER MISSIONI, PROGRAMMI E MACROAGGREGATI  
IN CONTO CAPITALE E SPESA PER INCREMENTO DI ATTIVITA' FINANZIARIE - MANDATI IN COMPETENZA  
ESERCIZIO FINANZIARIO 2020**

Pag. 2

MISSIONI E PROGRAMMI/ACCONGIUNTI	Totale la cassa del voce	Incertificati invece aspetti di lavoro	Certificati agli investimenti	Altre condizioni in cassa esplicita	Altre spese in conto capitale	Totale SPESA IN CONTO CAPITALE	Amplificati di attività finanziarie	Condizione voce di lavoro tenere	Condizione voce di conto- tempo tenere	Altre spese per incrementi di attività finanziarie	Totale SPESA PER INCREMENTO DI ATTIVITA' FINANZIARIE
06. Missioni 6 - POLITICHE GIOVANI, SPORT E TEMPO LIBERO	0,00	0,00	4.487,21	0,00	0,00	4.487,21	0,00	0,00	0,00	0,00	0,00
01. SPORTE E TEMPO LIBERO	0,00	0,00	0,00	0,00	0,00	0,00	0,00	0,00	0,00	0,00	0,00
02. GIOVANI	0,00	0,00	4.487,21	0,00	0,00	4.487,21	0,00	0,00	0,00	0,00	0,00
07. Missioni 7 - TERRITORIO	0,00	0,00	0,00	0,00	0,00	0,00	0,00	0,00	0,00	0,00	0,00
01. SVILUPPO E VALORIZZAZIONE DEL TERRITORIO	0,00	0,00	0,00	0,00	0,00	0,00	0,00	0,00	0,00	0,00	0,00
08. Missioni 8 - ASSETTO DEL TERRITORIO ED EDILIZIA ABITATIVA	0,00	0,00	0,00	0,00	0,00	0,00	0,00	0,00	0,00	0,00	0,00
01. URBANISTICA E ASSETTO DEL TERRITORIO	0,00	0,00	0,00	0,00	0,00	0,00	0,00	0,00	0,00	0,00	0,00
02. EDILIZIA RESIDENZIALE E TURISTICA E LOCALI E PAVI IN EDILIZIA ECONOMICO-PUBBLICA	0,00	0,00	0,00	0,00	0,00	0,00	0,00	0,00	0,00	0,00	0,00
08. Missioni 8 - ASSETTO DEL TERRITORIO ED EDILIZIA ABITATIVA	0,00	0,00	0,00	0,00	0,00	0,00	0,00	0,00	0,00	0,00	0,00
09. Missioni 9 - SVILUPPO SOSTENIBILE E TUTELA DEL TERRITORIO E DELL'AMBIENTE	0,00	0,00	0,00	0,00	0,00	0,00	0,00	0,00	0,00	0,00	0,00
01. POLITICA DEL SOLO	0,00	0,00	0,00	0,00	0,00	0,00	0,00	0,00	0,00	0,00	0,00
02. TUTELA, VALORIZZAZIONE E RECUPERO AMBIENTALE	0,00	0,00	0,00	0,00	0,00	0,00	0,00	0,00	0,00	0,00	0,00
03. INFRASTRUTTURE	0,00	0,00	0,00	0,00	0,00	0,00	0,00	0,00	0,00	0,00	0,00
04. SVILUPPO IDRICO INTEGRATO	0,00	0,00	0,00	0,00	0,00	0,00	0,00	0,00	0,00	0,00	0,00
05. AREE PROTETTE, PARCHI NATURALI, PROTEZIONE NATURALISTICA E DIVERSITÀ	0,00	0,00	0,00	0,00	0,00	0,00	0,00	0,00	0,00	0,00	0,00
06. TUTELA E VALORIZZAZIONE DELLE RISORSE IDRICHE	0,00	0,00	0,00	0,00	0,00	0,00	0,00	0,00	0,00	0,00	0,00
07. SVILUPPO SOSTENIBILE TERRITORIO SCOPPIO E PICOLO COMUNI	0,00	0,00	0,00	0,00	0,00	0,00	0,00	0,00	0,00	0,00	0,00
08. QUALITÀ DELL'ACQUA E IRRADIAZIONE DELL'INQUINAMENTO	0,00	0,00	0,00	0,00	0,00	0,00	0,00	0,00	0,00	0,00	0,00
09. Missioni 9 - SVILUPPO SOSTENIBILE E TUTELA DEL TERRITORIO E DELL'AMBIENTE	0,00	0,00	0,00	0,00	0,00	0,00	0,00	0,00	0,00	0,00	0,00
10. Missioni 10 - TRASPORTI E DIRITTO ALLA MOBILITÀ	0,00	0,00	0,00	0,00	0,00	0,00	0,00	0,00	0,00	0,00	0,00
01. TRASPORTO FERROVIARIO	0,00	0,00	0,00	0,00	0,00	0,00	0,00	0,00	0,00	0,00	0,00
02. TRASPORTO PUBBLICO LOCALE	0,00	0,00	0,00	0,00	0,00	0,00	0,00	0,00	0,00	0,00	0,00
03. TRASPORTO PER VIE FLUVIALI	0,00	0,00	0,00	0,00	0,00	0,00	0,00	0,00	0,00	0,00	0,00
04. ALTRI MODALITÀ DI TRASPORTO	0,00	0,00	0,00	0,00	0,00	0,00	0,00	0,00	0,00	0,00	0,00
05. VIABILITÀ E INFRASTRUTTURE STRADALI	0,00	0,00	0,00	0,00	0,00	0,00	0,00	0,00	0,00	0,00	0,00
09. Missioni 9 - TRASPORTI E DIRITTO ALLA MOBILITÀ	0,00	0,00	0,00	0,00	0,00	0,00	0,00	0,00	0,00	0,00	0,00
11. Missioni 11 - SOCCORSO CIVILE	0,00	0,00	0,00	0,00	0,00	0,00	0,00	0,00	0,00	0,00	0,00
01. SISTEMI DI PROTEZIONE CIVILE	0,00	0,00	0,00	0,00	0,00	0,00	0,00	0,00	0,00	0,00	0,00
02. INTERVENTI A SEGUITO DI CALAMITÀ NATURALI	0,00	0,00	0,00	0,00	0,00	0,00	0,00	0,00	0,00	0,00	0,00
09. Missioni 11 - SOCCORSO CIVILE	0,00	0,00	0,00	0,00	0,00	0,00	0,00	0,00	0,00	0,00	0,00

**SPESA PER MISSIONI, PROGRAMMI E MACROAGGREGATI  
IN CONTRO CONTO CAPITALE E SPESA PER INCREMENTO DI ATTIVITA' FINANZIARIE - MANDATI IN COMPETENZA  
ESERCIZIO FINANZIARIO 2020**

	Missioni e programmi macroaggregati	Titolari in conto capitale e altre	Strumenti finanziari e altri servizi	Contributi agli interventi	Altri benefici in conto capitale	Altre quote in conto capitale	Totale spesa in conto capitale	Ampliamento di attività finanziarie	Controvalore titoli di breve periodo	Controvalore titoli di medio periodo	Altre quote per incrementare finanziarie	Totale spesa in conto capitale per incremento di attività finanziarie
	201	202	203	204	205	206	207	208	209	210	211	212
12	Missioni II - Dirretti Sociali, Politiche Sociali e Famiglia	0,00	0,00	0,00	0,00	0,00	0,00	0,00	0,00	0,00	0,00	0,00
01	Interventi per l'infanzia e i minori e per asili nido	0,00	0,00	0,00	0,00	0,00	0,00	0,00	0,00	0,00	0,00	0,00
02	Interventi per la disabilità	0,00	0,00	0,00	0,00	0,00	0,00	0,00	0,00	0,00	0,00	0,00
03	Interventi per gli anziani	0,00	0,00	0,00	0,00	0,00	0,00	0,00	0,00	0,00	0,00	0,00
04	Interventi per soggetti a rischio di esclusione sociale	0,00	0,00	0,00	0,00	0,00	0,00	0,00	0,00	0,00	0,00	0,00
05	Interventi per le famiglie	0,00	0,00	0,00	0,00	0,00	0,00	0,00	0,00	0,00	0,00	0,00
06	Interventi per il diritto alla casa	0,00	0,00	0,00	0,00	0,00	0,00	0,00	0,00	0,00	0,00	0,00
07	Programmazione e governo della rete dei servizi sociosanitari e sociali	0,00	0,00	0,00	0,00	0,00	0,00	0,00	0,00	0,00	0,00	0,00
08	Cooperazione e associazionismo	0,00	0,00	0,00	0,00	0,00	0,00	0,00	0,00	0,00	0,00	0,00
09	Servizi microeconomici e familiari	0,00	4.876,43	0,00	0,00	0,00	4.876,43	0,00	0,00	0,00	0,00	4.876,43
10	Totale Missioni II - Dirretti Sociali, Politiche Sociali e Famiglia	0,00	4.876,43	0,00	0,00	0,00	4.876,43	0,00	0,00	0,00	0,00	4.876,43
13	Missioni II - Tutela e della Salute	0,00	0,00	0,00	0,00	0,00	0,00	0,00	0,00	0,00	0,00	0,00
01	Servizi sanitari regionali - servizio di diagnostica sanitaria relativo ad attività prescisse	0,00	0,00	0,00	0,00	0,00	0,00	0,00	0,00	0,00	0,00	0,00
02	Servizi sanitari regionali - investimenti sanitari	0,00	0,00	0,00	0,00	0,00	0,00	0,00	0,00	0,00	0,00	0,00
03	Ulteriori spese in materia sanitaria	0,00	0,00	0,00	0,00	0,00	0,00	0,00	0,00	0,00	0,00	0,00
04	Totale Missioni II - Tutela e della Salute	0,00	0,00	0,00	0,00	0,00	0,00	0,00	0,00	0,00	0,00	0,00
14	Missioni II - Sviluppo Economico e Competitività	0,00	0,00	0,00	0,00	0,00	0,00	0,00	0,00	0,00	0,00	0,00
01	Industria, PMI e artigianato	0,00	0,00	0,00	0,00	0,00	0,00	0,00	0,00	0,00	0,00	0,00
02	Commercio, reti distributive - tutela dei consumatori	0,00	0,00	0,00	0,00	0,00	0,00	0,00	0,00	0,00	0,00	0,00
03	Industria e innovazione	0,00	0,00	0,00	0,00	0,00	0,00	0,00	0,00	0,00	0,00	0,00
04	HTI e altri servizi di pubblica utilità	0,00	0,00	0,00	0,00	0,00	0,00	0,00	0,00	0,00	0,00	0,00
05	Totale Missioni II - Sviluppo Economico e Competitività	0,00	0,00	0,00	0,00	0,00	0,00	0,00	0,00	0,00	0,00	0,00
15	Missioni II - Politiche per il Lavoro e la Formazione Professionale	0,00	0,00	0,00	0,00	0,00	0,00	0,00	0,00	0,00	0,00	0,00
01	Servizi per lo sviluppo del mercato del lavoro	0,00	0,00	0,00	0,00	0,00	0,00	0,00	0,00	0,00	0,00	0,00
02	Formazione professionale	0,00	0,00	0,00	0,00	0,00	0,00	0,00	0,00	0,00	0,00	0,00
03	Sostegno all'occupazione	0,00	0,00	0,00	0,00	0,00	0,00	0,00	0,00	0,00	0,00	0,00
04	Totale Missioni II - Politiche per il Lavoro e la Formazione Professionale	0,00	0,00	0,00	0,00	0,00	0,00	0,00	0,00	0,00	0,00	0,00
16	Missioni II - Agricoltura, Politiche Agricole, Ambientali e Pesca	0,00	0,00	0,00	0,00	0,00	0,00	0,00	0,00	0,00	0,00	0,00
01	Sviluppo del settore agricolo e del sistema zootecnico	0,00	0,00	0,00	0,00	0,00	0,00	0,00	0,00	0,00	0,00	0,00
02	Caccia e pesca	0,00	0,00	0,00	0,00	0,00	0,00	0,00	0,00	0,00	0,00	0,00

**SPESE PER MISSIONI, PROGRAMMI E MACROAGGREGATI  
ESERCIZIO FINANZIARIO 2020**

MISSIONI E PROGRAMMI/MACROAGGREGATI	Totale a cura di agenzie	Interventi diretti eseguiti di terzi	Contributi agli intermediari	Altri beneficiari esclusi	Altre spese in escluso	Totale SPESE IN CONTO CAPITALE	Applikation di ricerca internazionale	Contributi esclusi di terzi internazionale	Contributi esclusi di terzi nazionale	Contributi esclusi di terzi inter-statali	Altre spese per di attività finanziarie	Totale SPESE PER INVESTIMENTO FINANZIARIO
Totale Missioni 16 - AGRICOLTURA, POLITICHE AGRIAMMENTARI E PESCA	0,00	0,00	0,00	0,00	0,00	0,00	0,00	0,00	0,00	0,00	0,00	0,00
Missioni 17 - ENERGIA E DIVERSIFICAZIONE DELLE FONTI ENERGETICHE	0,00	0,00	0,00	0,00	0,00	0,00	0,00	0,00	0,00	0,00	0,00	0,00
Totale Missioni 17 - ENERGIA E DIVERSIFICAZIONE DELLE FONTI ENERGETICHE	0,00	0,00	0,00	0,00	0,00	0,00	0,00	0,00	0,00	0,00	0,00	0,00
Missioni 18 - RELAZIONI CON LE ALTRE AUTORITÀ TERRESTRI E LOCALI	0,00	0,00	0,00	0,00	0,00	0,00	0,00	0,00	0,00	0,00	0,00	0,00
Totale Missioni 18 - RELAZIONI CON LE ALTRE AUTORITÀ TERRESTRI E LOCALI	0,00	0,00	0,00	0,00	0,00	0,00	0,00	0,00	0,00	0,00	0,00	0,00
Missioni 19 - RELAZIONI INTERNAZIONALI	0,00	0,00	0,00	0,00	0,00	0,00	0,00	0,00	0,00	0,00	0,00	0,00
Missioni 19 - RELAZIONI INTERNAZIONALI E COOPERAZIONE ALLO SVILUPPO	0,00	0,00	0,00	0,00	0,00	0,00	0,00	0,00	0,00	0,00	0,00	0,00
Totale Missioni 19 - RELAZIONI INTERNAZIONALI	0,00	0,00	0,00	0,00	0,00	0,00	0,00	0,00	0,00	0,00	0,00	0,00
Missioni 20 - FONDI E ACCANTAMENTI	0,00	0,00	0,00	0,00	0,00	0,00	0,00	0,00	0,00	0,00	0,00	0,00
FONDI DI RISERVA	0,00	0,00	0,00	0,00	0,00	0,00	0,00	0,00	0,00	0,00	0,00	0,00
FONDI CREDITI DI RISERVA ESERCITATIVI	0,00	0,00	0,00	0,00	0,00	0,00	0,00	0,00	0,00	0,00	0,00	0,00
ALTRI FONDI	0,00	0,00	0,00	0,00	0,00	0,00	0,00	0,00	0,00	0,00	0,00	0,00
Totale Missioni 20 - FONDI E ACCANTAMENTI	0,00	0,00	0,00	0,00	0,00	0,00	0,00	0,00	0,00	0,00	0,00	0,00
Totale Macroaggregati	0,00	1.233.343,00	0,00	0,00	0,00	1.233.343,00	0,00	0,00	0,00	0,00	0,00	0,00

Fig. 4

**SPESA PER MISSIONI, PROGRAMMI E MACROAGGREGATI  
 SPESE IN CONTO CAPITALE E SPESE PER INCREMENTO DI ATTIVITA' FINANZIARIE - MANDATI SU RESIDUI  
 ESERCIZIO FINANZIARIO 2020**

MISSIONI E PROGRAMMI/MACROAGGREGATI	Trasferimenti correnti a enti ed'enti	Finanziamenti finalizzati a progetti di lavoro	Contributi agli investimenti	Altri trasferimenti in conto capitale	Altre spese in conto capitale	Totale SPESE IN CONTO CAPITALE	Approfondimenti di attività finanziarie	Controvalore crediti di breve termine	Controvalore crediti di medio - lungo termine	Altre spese per l'incremento di attività finanziarie	Totale SPESE PER INCREMENTO DI ATTIVITA' FINANZIARIE
<b>Missione 1 - SERVIZI ISTITUZIONALI, GENERALI E DI GESTIONE</b>	<b>201</b>	<b>202</b>	<b>203</b>	<b>204</b>	<b>205</b>	<b>206</b>	<b>207</b>	<b>208</b>	<b>209</b>	<b>204</b>	<b>209</b>
01 ORGANI ISTITUZIONALI	9,20	9,00	9,00	9,00	9,00	9,00	9,00	9,00	9,00	9,00	9,00
02 SEGRETERIA GENERALE	9,20	9,00	9,00	9,00	9,00	9,00	9,00	9,00	9,00	9,00	9,00
03 GESTIONE ECONOMICA, FINANZIARIA, PROGRAMMATORI E PROSPETTIVISTICO	9,20	9,00	9,00	9,00	9,00	9,00	9,00	9,00	9,00	9,00	9,00
04 GESTIONE DELLE SPERIMENTAZIONI E SERVIZI FISCALI	9,20	9,00	9,00	9,00	9,00	9,00	9,00	9,00	9,00	9,00	9,00
05 GESTIONE DEI RIFIUTI ORGANISMI E PATRIMONIALI	9,20	9,00	9,00	9,00	9,00	9,00	9,00	9,00	9,00	9,00	9,00
06 SERVIZIO TECNICO	9,20	9,00	9,00	9,00	9,00	9,00	9,00	9,00	9,00	9,00	9,00
07 SERVIZIO DI ATTORALE E CONSULETANZE PROGRAMMI - AMMIDARE E STATO CIVILE	9,20	9,00	9,00	9,00	9,00	9,00	9,00	9,00	9,00	9,00	9,00
08 STATISTICA E SERVIZI INFORMATIVI	9,20	9,00	9,00	9,00	9,00	9,00	9,00	9,00	9,00	9,00	9,00
09 ASSISTENZA TECNICO-AMMINISTRATIVA AD ALTRI LOCALI	9,20	9,00	9,00	9,00	9,00	9,00	9,00	9,00	9,00	9,00	9,00
10 RIFORME UMANE	9,20	9,00	9,00	9,00	9,00	9,00	9,00	9,00	9,00	9,00	9,00
11 ALTRI SERVIZI GENERALI	9,20	9,00	9,00	9,00	9,00	9,00	9,00	9,00	9,00	9,00	9,00
Totale Missione 1 - SERVIZI ISTITUZIONALI, GENERALI E DI GESTIONE	9,20	9,00	9,00	9,00	9,00	9,00	9,00	9,00	9,00	9,00	9,00
<b>Missione 2 - GIUSTIZIA</b>	<b>103</b>	<b>104</b>	<b>105</b>	<b>106</b>	<b>107</b>	<b>108</b>	<b>109</b>	<b>110</b>	<b>111</b>	<b>112</b>	<b>113</b>
01 UFFICI GIUDIZIARI	103	104	105	106	107	108	109	110	111	112	113
02 CASA CIRCONDANALE E ALTRI SERVIZI	103	104	105	106	107	108	109	110	111	112	113
Totale Missione 2 - GIUSTIZIA	103	104	105	106	107	108	109	110	111	112	113
<b>Missione 3 - ORDINE PUBBLICO E SICUREZZA</b>	<b>003</b>	<b>004</b>	<b>005</b>	<b>006</b>	<b>007</b>	<b>008</b>	<b>009</b>	<b>010</b>	<b>011</b>	<b>012</b>	<b>013</b>
01 POLIZIA LOCALE E AMMINISTRATIVA	003	004	005	006	007	008	009	010	011	012	013
02 SISTEMA INTEGRATO DI SICUREZZA UMANA	003	004	005	006	007	008	009	010	011	012	013
Totale Missione 3 - ORDINE PUBBLICO E SICUREZZA	003	004	005	006	007	008	009	010	011	012	013
<b>Missione 4 - ISTRUZIONE E DIRITTO ALLO STUDIO</b>	<b>001</b>	<b>002</b>	<b>003</b>	<b>004</b>	<b>005</b>	<b>006</b>	<b>007</b>	<b>008</b>	<b>009</b>	<b>010</b>	<b>011</b>
01 ISTRUZIONE PRESCOLASTICA	001	002	003	004	005	006	007	008	009	010	011
02 ALTRI ORDINI DI ISTRUZIONE NON UNIVERSITARIA	001	002	003	004	005	006	007	008	009	010	011
03 ISTRUZIONE UNIVERSITARIA	001	002	003	004	005	006	007	008	009	010	011
04 ISTRUZIONE TECNICA SUPERIORE	001	002	003	004	005	006	007	008	009	010	011
05 SERVIZI ADIBILI ALL'ISTRUZIONE	001	002	003	004	005	006	007	008	009	010	011
06 DIRITTO ALLO STUDIO	001	002	003	004	005	006	007	008	009	010	011
Totale Missione 4 - ISTRUZIONE E DIRITTO ALLO STUDIO	001	002	003	004	005	006	007	008	009	010	011
<b>Missione 5 - ATTIVITA' E VALORIZZAZIONE DEI BENI E DELLE ATTIVITA' CULTURALI</b>	<b>000</b>	<b>001</b>	<b>002</b>	<b>003</b>	<b>004</b>	<b>005</b>	<b>006</b>	<b>007</b>	<b>008</b>	<b>009</b>	<b>010</b>
01 VALORIZZAZIONE DEI BENI DI INTERESSE STORICO	000	001	002	003	004	005	006	007	008	009	010
02 ATTIVITA' CULTURALI E INTERVENTI DIVERSI NEI SETTORI CULTURALI	000	001	002	003	004	005	006	007	008	009	010
Totale Missione 5 - ATTIVITA' E VALORIZZAZIONE DEI BENI E DELLE ATTIVITA' CULTURALI	000	001	002	003	004	005	006	007	008	009	010

**SPESA PER MISSIONI, PROGRAMMI E MACROAGGREGATI  
 SPESE IN CONTO CAPITALE E SPESE PER INCREMENTO DI ATTIVITA' FINANZIARIE - MANDATI SU RESIDUI  
 ESERCIZIO FINANZIARIO 2020**

Fig. 2

MISSIONI E PROGRAMMI/ATTIVITA' AGGREGATE	Tabella con spese a conto definito										Tabella per INCREMENTO DI ATTIVITA' FINANZIARIE				
	201	202	203	204	205	206	Totale SPESA IN CONTO CAPITALE	Amplificatore di attività finanziarie	Contropartite crediti di terzi finanziarie	Contropartite crediti di terzi non finanziari		Altre spese per incrementare attività finanziarie			
<b>06</b> Missioni 6 - PIU'LETTER GIOVANNI LEONETTI E TEMPO LIBRO															
01 SPORTE TEMPORALI	0,00	0,00	0,00	0,00	0,00	0,00	0,00	0,00	0,00	0,00	0,00	0,00	0,00	0,00	0,00
02 GIOVANI	0,00	0,00	0,00	0,00	0,00	0,00	0,00	0,00	0,00	0,00	0,00	0,00	0,00	0,00	0,00
Totale Missioni 6 - PIU'LETTER GIOVANNI LEONETTI E TEMPO LIBRO	0,00	0,00	0,00	0,00	0,00	0,00	0,00	0,00	0,00	0,00	0,00	0,00	0,00	0,00	0,00
<b>07</b> Missioni 7 - TORRESANO															
01 SVILUPPO E VALORIZZAZIONE DEL TORRESANO	0,00	0,00	0,00	0,00	0,00	0,00	0,00	0,00	0,00	0,00	0,00	0,00	0,00	0,00	0,00
Totale Missioni 7 - TORRESANO	0,00	0,00	0,00	0,00	0,00	0,00	0,00	0,00	0,00	0,00	0,00	0,00	0,00	0,00	0,00
<b>08</b> Missioni 8 - ASSETTO DEL TERRITORIO ED EDILIZIA ABITATIVA															
01 IMPIANTISTICA L'ASSETTO DEL TERRITORIO	0,00	0,00	0,00	0,00	0,00	0,00	0,00	0,00	0,00	0,00	0,00	0,00	0,00	0,00	0,00
02 EDILIZIA RESIDENZIALE/EDILIZIA E LOCALI E TRAPI IN EDILIZIA ECONOMICO/POPOLARI	0,00	0,00	0,00	2.381,01	0,00	0,00	2.381,01	0,00	0,00	0,00	0,00	0,00	0,00	0,00	0,00
Totale Missioni 8 - ASSETTO DEL TERRITORIO ED EDILIZIA ABITATIVA	0,00	0,00	0,00	2.381,01	0,00	0,00	2.381,01	0,00	0,00	0,00	0,00	0,00	0,00	0,00	0,00
<b>09</b> Missioni 9 - SVILUPPO SOSTENIBILI E TUTELA DEL TERRITORIO E DELL'AMBIENTE															
01 INTERA DEL SOGLO	0,00	0,00	0,00	0,00	0,00	0,00	0,00	0,00	0,00	0,00	0,00	0,00	0,00	0,00	0,00
02 TUTELA, VALORIZZAZIONE E RECUPERO AMBIENTALE	0,00	0,00	0,00	0,00	0,00	0,00	0,00	0,00	0,00	0,00	0,00	0,00	0,00	0,00	0,00
03 SERVIZI IDRICO INTEGRATO	0,00	0,00	0,00	0,00	0,00	0,00	0,00	0,00	0,00	0,00	0,00	0,00	0,00	0,00	0,00
04 AREE PROTETTE, PAESI NATURALI, PROTEZIONI NATURALISTICA E FORESTAZIONE	0,00	0,00	0,00	0,00	0,00	0,00	0,00	0,00	0,00	0,00	0,00	0,00	0,00	0,00	0,00
05 TUTELA E VALORIZZAZIONE DELLE RISORSE IDRICHE	0,00	0,00	0,00	0,00	0,00	0,00	0,00	0,00	0,00	0,00	0,00	0,00	0,00	0,00	0,00
06 SVILUPPO SOSTENIBILI E TERRITORIO MONTANO E PICCOLI COMUNI	0,00	0,00	0,00	0,00	0,00	0,00	0,00	0,00	0,00	0,00	0,00	0,00	0,00	0,00	0,00
08 QUALITA' DELL'AMBIENTE E SVILUPPO SOSTENIBILE E TUTELA DEL TERRITORIO E DELL'AMBIENTE	0,00	0,00	0,00	0,00	0,00	0,00	0,00	0,00	0,00	0,00	0,00	0,00	0,00	0,00	0,00
Totale Missioni 9 - SVILUPPO SOSTENIBILI E TUTELA DEL TERRITORIO E DELL'AMBIENTE	0,00	0,00	0,00	0,00	0,00	0,00	0,00	0,00	0,00	0,00	0,00	0,00	0,00	0,00	0,00
<b>10</b> Missioni 10 - TRASPORTI E DIRITTO ALLA MOBILITA'															
01 TRASPORTO FERROVIARIO	0,00	0,00	0,00	0,00	0,00	0,00	0,00	0,00	0,00	0,00	0,00	0,00	0,00	0,00	0,00
02 TRASPORTO PUBBLICO LOCALE	0,00	0,00	0,00	0,00	0,00	0,00	0,00	0,00	0,00	0,00	0,00	0,00	0,00	0,00	0,00
03 TRASPORTO PER VIA PAVONIA	0,00	0,00	0,00	0,00	0,00	0,00	0,00	0,00	0,00	0,00	0,00	0,00	0,00	0,00	0,00
04 ALTRE MODALITA' DI TRASPORTO	0,00	0,00	0,00	0,00	0,00	0,00	0,00	0,00	0,00	0,00	0,00	0,00	0,00	0,00	0,00
05 VIABILITA' E INFRASTRUTTURE STRADALI	0,00	0,00	0,00	0,00	0,00	0,00	0,00	0,00	0,00	0,00	0,00	0,00	0,00	0,00	0,00
Totale Missioni 10 - TRASPORTI E DIRITTO ALLA MOBILITA'	0,00	0,00	0,00	0,00	0,00	0,00	0,00	0,00	0,00	0,00	0,00	0,00	0,00	0,00	0,00
<b>11</b> Missioni 11 - SOCCORSO CIVILE															
01 SETTORI DI PROTEZIONE CIVILE	0,00	0,00	0,00	0,00	0,00	0,00	0,00	0,00	0,00	0,00	0,00	0,00	0,00	0,00	0,00
02 INTERVENTI A SEGUITO DI CALAMITA' NATURALI	0,00	0,00	0,00	0,00	0,00	0,00	0,00	0,00	0,00	0,00	0,00	0,00	0,00	0,00	0,00
Totale Missioni 11 - SOCCORSO CIVILE	0,00	0,00	0,00	0,00	0,00	0,00	0,00	0,00	0,00	0,00	0,00	0,00	0,00	0,00	0,00

**SPESA PER MISSIONI, PROGRAMMI E MACROAGGREGATI  
 SPESE IN CONTO CAPITALE E SPESE PER INCREMENTO DI ATTIVITA' FINANZIARIE - MANDATI SU RESIDUI  
 ESERCIZIO FINANZIARIO 2020**

Pag. 3

MISSIONI E PROGRAMMI/MACROAGGREGATI	Totale in conto capitale e altre attività										Totale SPESE PER INCREMENTO DI ATTIVITA' FINANZIARIE	
	201	202	203	204	205	206	207	208	209	210		
12 Missioni 12 - DIRITTI SOCIALI, POLITICHE SOCIALI E FINANZIARIE	0,00	0,00	0,00	0,00	0,00	0,00	0,00	0,00	0,00	0,00	0,00	0,00
1201 INTERVENTI PER L'INFANZIA E I MINORI E PER ASILI NIDI	0,00	0,00	0,00	0,00	0,00	0,00	0,00	0,00	0,00	0,00	0,00	0,00
1202 INTERVENTI PER LA DISABILITA'	0,00	0,00	0,00	0,00	0,00	0,00	0,00	0,00	0,00	0,00	0,00	0,00
1203 INTERVENTI PER GLI ANZIANI	0,00	0,00	0,00	0,00	0,00	0,00	0,00	0,00	0,00	0,00	0,00	0,00
1204 INTERVENTI PER I SOGGETTI A RISCHIO DI ESCLUSIONE SOCIALE	0,00	0,00	0,00	0,00	0,00	0,00	0,00	0,00	0,00	0,00	0,00	0,00
1205 INTERVENTI PER LE FAMIGLIE	0,00	0,00	0,00	0,00	0,00	0,00	0,00	0,00	0,00	0,00	0,00	0,00
1206 INTERVENTI PER IL DIRITTO ALLA CASA	0,00	0,00	0,00	0,00	0,00	0,00	0,00	0,00	0,00	0,00	0,00	0,00
1207 PREVENZIONI, INTERVENTI E SERVIZI SOCIALI	0,00	0,00	0,00	0,00	0,00	0,00	0,00	0,00	0,00	0,00	0,00	0,00
1208 SERVIZI SOCIOASSISTENZIALI E SOCIALI	0,00	0,00	0,00	0,00	0,00	0,00	0,00	0,00	0,00	0,00	0,00	0,00
1209 FORMAZIONE E ASSOCIAZIONISMO	0,00	0,00	0,00	0,00	0,00	0,00	0,00	0,00	0,00	0,00	0,00	0,00
1210 SERVIZIO NIDI/SCUOLA/CRIP E CANTIERE	0,00	0,00	0,00	0,00	0,00	0,00	0,00	0,00	0,00	0,00	0,00	0,00
1211 Totale Missioni 12 - DIRITTI SOCIALI, POLITICHE SOCIALI E FINANZIARIE	0,00	0,00	0,00	0,00	0,00	0,00	0,00	0,00	0,00	0,00	0,00	0,00
13 Missioni 13 - TUTELA DELLA SALUTE	0,00	0,00	0,00	0,00	0,00	0,00	0,00	0,00	0,00	0,00	0,00	0,00
1301 SERVIZIO SANITARIO REGIONALE E - RIPARAZIONE DISAVANZO SANITARI RELATIVI AD ISCRIZIONE PRELIEVI SANITARI	0,00	0,00	0,00	0,00	0,00	0,00	0,00	0,00	0,00	0,00	0,00	0,00
1302 SERVIZIO SANITARIO REGIONALE - INVESTIMENTI SANITARI	0,00	0,00	0,00	0,00	0,00	0,00	0,00	0,00	0,00	0,00	0,00	0,00
1303 ALTERNATIVE SPESA IN MATERIA SANITARIA	0,00	0,00	0,00	0,00	0,00	0,00	0,00	0,00	0,00	0,00	0,00	0,00
1304 Totale Missioni 13 - TUTELA DELLA SALUTE	0,00	0,00	0,00	0,00	0,00	0,00	0,00	0,00	0,00	0,00	0,00	0,00
14 Missioni 14 - SVILUPPO ECONOMICO E COMPETITIVITA'	0,00	0,00	0,00	0,00	0,00	0,00	0,00	0,00	0,00	0,00	0,00	0,00
1401 INDUSTRIA, LAVORO E ARTIGIANATO	0,00	0,00	0,00	0,00	0,00	0,00	0,00	0,00	0,00	0,00	0,00	0,00
1402 COMMERCIO - RETI DISTRIBUTIVE - TUTELA DEI CONSUMATORI	0,00	0,00	0,00	0,00	0,00	0,00	0,00	0,00	0,00	0,00	0,00	0,00
1403 RICERCA E INNOVAZIONI	0,00	0,00	0,00	0,00	0,00	0,00	0,00	0,00	0,00	0,00	0,00	0,00
1404 RETI E ALTRI SERVIZI DI TIPOICA UTILITA'	0,00	0,00	0,00	0,00	0,00	0,00	0,00	0,00	0,00	0,00	0,00	0,00
1405 Totale Missioni 14 - SVILUPPO ECONOMICO E COMPETITIVITA'	0,00	0,00	0,00	0,00	0,00	0,00	0,00	0,00	0,00	0,00	0,00	0,00
15 Missioni 15 - POLITICHE PER IL LAVORO E LA FORMAZIONE PROFESSIONALE	0,00	0,00	0,00	0,00	0,00	0,00	0,00	0,00	0,00	0,00	0,00	0,00
1501 SERVIZI PER LO SVILUPPO DEL MERCATO DEL LAVORO	0,00	0,00	0,00	0,00	0,00	0,00	0,00	0,00	0,00	0,00	0,00	0,00
1502 FORMAZIONE PROFESSIONALE	0,00	0,00	0,00	0,00	0,00	0,00	0,00	0,00	0,00	0,00	0,00	0,00
1503 SOSTEGNO ALL'OCCUPAZIONE	0,00	0,00	0,00	0,00	0,00	0,00	0,00	0,00	0,00	0,00	0,00	0,00
1504 Totale Missioni 15 - POLITICHE PER IL LAVORO E LA FORMAZIONE PROFESSIONALE	0,00	0,00	0,00	0,00	0,00	0,00	0,00	0,00	0,00	0,00	0,00	0,00
16 Missioni 16 - AGRICOLTURA, POLITICHE AGRICOLE E PESCA	0,00	0,00	0,00	0,00	0,00	0,00	0,00	0,00	0,00	0,00	0,00	0,00
1601 SVILUPPO DEL SETTORE AGRICOLA E PESCA	0,00	0,00	0,00	0,00	0,00	0,00	0,00	0,00	0,00	0,00	0,00	0,00
1602 SVILUPPO DEL SETTORE AGRICOLA E PESCA AMMINISTRATIVI	0,00	0,00	0,00	0,00	0,00	0,00	0,00	0,00	0,00	0,00	0,00	0,00
1603 CACCIA E PESCA	0,00	0,00	0,00	0,00	0,00	0,00	0,00	0,00	0,00	0,00	0,00	0,00



**SPESA PER MISSIONI, PROGRAMMI E MACROAGGREGATI  
 SPESE IN CONTO CAPITALE E SPESE PER INCREMENTO DI ATTIVITA' FINANZIARIE - MANDATI SU RESIDUI  
 ESERCIZIO FINANZIARIO 2020**

Pag. 4

		Totale le cui spese sono diffuse	Interventi fondati e seguiti di fatto	Contributi agli interventi	Altri interventi in corso opere	Abbonchi non opere	Totale SPESA IN CONTO CAPITALE	Acquisizioni di edifici mobiliari	Concessione edifici di territo	Concessione veicoli imobiliari	Abbonchi per servizi Finanziari	Totale SPESA IN CONTO CAPITALE PER INCREMENTO DEI SERVIZI FINANZIARI
		281	282	283	284	285	286	287	288	289	290	291
	<b>Missioni e programmi macroaggregati</b>											
	Totale Missioni 16 - AGRICOLTURA, POLITICHE AGROALIMENTARI E PESCA	0,00	0,00	0,00	0,00	0,00	0,00	0,00	0,00	0,00	0,00	0,00
13	Missioni 17 - ENERGIA E INVESTIMENTI NELLE FONTI ENERGETICHE	0,00	0,00	0,00	0,00	0,00	0,00	0,00	0,00	0,00	0,00	0,00
40	Totale Missioni 17 - ENERGIA E INVESTIMENTI NELLE FONTI ENERGETICHE	0,00	0,00	0,00	0,00	0,00	0,00	0,00	0,00	0,00	0,00	0,00
18	Missioni 18 - RELAZIONI CON LE ALTRE AUTONOME TERRESTRIALI E LOCALI	0,00	0,00	0,00	0,00	0,00	0,00	0,00	0,00	0,00	0,00	0,00
41	Totale Missioni 18 - RELAZIONI CON LE ALTRE AUTONOME TERRESTRIALI E LOCALI	0,00	0,00	0,00	0,00	0,00	0,00	0,00	0,00	0,00	0,00	0,00
19	Missioni 19 - RELAZIONI INTERNAZIONALI NELLE AZIONI INTERNAZIONALI E COOPERAZIONE ALLO SVILUPPO	0,00	0,00	0,00	0,00	0,00	0,00	0,00	0,00	0,00	0,00	0,00
44	Totale Missioni 19 - RELAZIONI INTERNAZIONALI	0,00	0,00	0,00	0,00	0,00	0,00	0,00	0,00	0,00	0,00	0,00
26	Missioni 20 - FONDI E ACCANTAMENTI FONDI DI RISERVA	0,00	0,00	0,00	0,00	0,00	0,00	0,00	0,00	0,00	0,00	0,00
42	FONDI CHIEFTI IN BUONA ESERCIZIO	0,00	0,00	0,00	0,00	0,00	0,00	0,00	0,00	0,00	0,00	0,00
01	ALTRI FONDI	0,00	0,00	0,00	0,00	0,00	0,00	0,00	0,00	0,00	0,00	0,00
	Totale Missioni 20 - FONDI E ACCANTAMENTI	0,00	0,00	0,00	0,00	0,00	0,00	0,00	0,00	0,00	0,00	0,00
	Totale missioni gruppi	0,00	390.285,00	0,00	238.000,00	5.025,11	266.790,11	0,00	0,00	0,00	0,00	0,00

**SPESA PER MISSIONI, PROGRAMMI E MACROAGGREGATI**  
**SPESA PER RIMBORSO DI PRESTITI – IMPEGNI**  
**ESERCIZIO FINANZIARIO 2020**

MISSIONI E PROGRAMMI/MACROAGGREGATI		Rimborso di titoli obbligazionari	Rimborso prestiti a breve termine	Rimborso mutui e altri finanziamenti a medio e lungo termine	Rimborso di altre forme di indebitamento	Fondi per rimborso prestiti	Totale
		401	402	403	404	405	400
50	Missione 50 - DEBITO PUBBLICO						
402	QUOTA CAPITALE AMMORTAMENTO MUTUI E PRESTITI OBBLIGAZIONARI	0,00	0,00	56.757,95	0,00	0,00	56.757,95
	Totale Missione 50 - DEBITO PUBBLICO	0,00	0,00	56.757,95	0,00	0,00	56.757,95
	Totale macroaggregati	0,00	0,00	56.757,95	0,00	0,00	56.757,95

SPESA PER MISSIONI, PROGRAMMI E MACROAGGREGATI  
 SPESE PER SERVIZI PER CONTO TERZI E PARTITE DI GIRO - IMPEGNI  
 ESERCIZIO FINANZIARIO 2020

MISSIONI E PROGRAMMI/MACROAGGREGATI		Uscite per partite di giro	Uscite per conto terzi	Totale
		701	702	700
99	Missione 99 - SERVIZI PER CONTO TERZI			
01	SERVIZI PER CONTO TERZI - PARTITE DI GIRO	489.841,69	5.513,45	495.355,14
02	ANTICIPAZIONI PER IL FINANZIAMENTO DEL SISTEMA SANITARIO NAZIONALE	0,00	0,00	0,00
	<b>Totale Missione 99 - SERVIZI PER CONTO TERZI</b>	<b>489.841,69</b>	<b>5.513,45</b>	<b>495.355,14</b>
	<b>Totale macroaggregati</b>	<b>489.841,69</b>	<b>5.513,45</b>	<b>495.355,14</b>

**CONTO DEL BILANCIO - GESTIONE DELLE SPESE  
FUNZIONI DELEGATE DALLE REGIONI**

Page 1

MISSIONE, PROGRAMMA, TITOLO	DENOMINAZIONE	RESIDUI PASSIVI AL 1/1/2020 (RS)	PAGAMENTI IN CORSO (PR)	RIACCERTAMENTO RESIDUI (RI)	ECONOMICHE DI COMPETENZA (EC)-C(+)-PPV)	RESIDUI PASSIVI DA ESERCIZI PRECEDENTI (EP)-ES-PR-RI)
		PREVISIONI DEFINITIVE DI COMPETENZA (CP)	PAGAMENTI IN C/COMPETENZA (PC)	IMPEGNI (I)		RESIDUI PASSIVI DA ESERCIZIO DI COMPETENZA (EC)-I-PC)
		PREVISIONI DEFINITIVE DI CASSA (CS)	TOTALE PAGAMENTI (TP=PR+PC)	RONDO PIRIBENNALE VINCOLATO (PPV)		TOTALE RESIDUI PASSIVI DA RIPORTARE (TR=EP+EC)
<b>TOTALE MISSIONI</b>						
		RS	PR	RI	PPV	TR
		CP	PC	I	EC	EC
		CS	TP	PPV		TR
		0,00	0,00	0,00	0,00	0,00
		0,00	0,00	0,00	0,00	0,00
		0,00	0,00	0,00	0,00	0,00

**CONTO DEL BILANCIO - GESTIONE DELLE SPESE  
UTILIZZO DI CONTRIBUTI E TRASFERIMENTI DA PARTE DI ORGANISMI COMUNITARI E INTERNAZIONALI**

Pag. 1

MISSIONE, PROGRAMMA, TITOLO	DENOMINAZIONE	RESIDUI PASSIVI AL 1/1/2020 (RS)	PAGAMENTI IN C/RESIDUI (PR)	RIACCERTAMENTO RESIDUI (R)	ECONOMIE DI COMPETENZA (CE=C1+1-PPV)	RESIDUI PASSIVI DA ESERCIZIO PRECEDENTI (EP=RS-PR+R)
		PREVISIONI DEFINITIVE DI COMPETENZA (CP)	PAGAMENTI IN C/COMPETENZA (PC)	IMPEGNI (I)		RESIDUI PASSIVI DA ESERCIZIO DI COMPETENZA (EC=C1-PC)
TOTALI MISSIONI		PREVISIONI DEFINITIVE DI CASSA (CS)	TOTALE PAGAMENTI (TP=PR+PC)	FONDO RILIBERAZIONE VINCOLATO (FV)		TOTALE RESIDUI PASSIVI DA RIPORTARE (TR=EP+EC)
		RS	PR	R		TP
		CP	PC	I	CE	EC
		CS	TP	FV		TR
		0,00	0,00	0,00	0,00	0,00
		0,00	0,00	0,00	0,00	0,00
		0,00	0,00	0,00	0,00	0,00

TABELLA DEI PARAMETRI OBIETTIVI PER I COMUNI AI FINI DELL'ACCERTAMENTO DELLA CONDIZIONE DI ENTE STRUTTURALMENTE DEFICITARIO

COMUNE DI BRISIGHELLA

Prov. RA

Fig. 1

P1	Indicatore 1.1 (Incidenza spese rigide - ripiano disavanzo, personale e debito - su entrate correnti) maggiore del 48,00%	NO
P2	Indicatore 2.8 (Incidenza degli incassi delle entrate proprie sulle previsioni definitive di parte corrente) minore del 22,00%	NO
P3	Indicatore 3.2 (Anticipazioni chiuse solo contabilmente) maggiore di 0,00%	NO
P4	Indicatore 10.3 (Sostenibilita' debiti finanziari) maggiore del 16,00%	NO
P5	Indicatore 12.4 (Sostenibilita' disavanzo effettivamente a carico dell'esercizio) maggiore dell' 1,20%	NO
P6	Indicatore 13.1 (Debiti riconosciuti e finanziati) maggiore dell' 1,00%	NO
P7	[Indicatore 13.2 (Debiti in corso di riconoscimento) + Indicatore 13.3 (Debiti riconosciuti e in corso di finanziamento)] maggiore dello 0,60%	NO
P8	Indicatore concettuale l'effettiva capacita' di riscossione (riferito al totale delle entrate) minore del 47,00%	NO

Gli enti locali che presentano almeno la meta' dei parametri deficiari (la condizione 'SI' identifica il parametro deficiario) sono strutturalmente deficiari ai sensi dell'articolo 242, comma 1, Tuel.

Sulla base dei parametri suindicati l'ente e' da considerarsi in condizioni strutturalmente deficitarie		NO
---	--	----

COMUNE DI BRISIGNELLA

ESERCIZIO 2020  
RIPILOGO RESIDUI ATTIVI

IND.

PARAMETRI: TUTTI  
SETTORI TUTTI  
DIVISIONI TUTTE  
UFFICI TUTTI  
COMPETENZA DAL 1900 AL 2019  
CAPITOLI TUTTI  
TITOLI TUTTI  
RISORSE TUTTI  
INTERVENTI TUTTI  
ACC. COMPLET. INC. IN ESERCIZIO N

CONFERE DI INIZIATIVA  
ESERCIZIO 2020  
RESIDUO RESIDUI ATTIVI

P. D. C.	CAPITOLO	ANNO	ACC. DESCRIZIONE PROVEGIMENTO	C. AN. CDB V. EC.	ASSEGNATO	RIVERSALI	RESIDUO
1 1 151	556/2/0		TARI	99999 711 99999			
		2018	54 TARI 2018 LS 26/7/2000 18/08/2000 E 28/09/2000 TOTALE ANNO COMPETENZA 2018		99.050,35	52.101,74	46.948,61
		2019	50 TARI 2019 LS 26/7/2000 18/08/2000 E TOTALE ANNO COMPETENZA 2019		208.762,70	41.106,28	167.656,42
			TOTALE CAPITOLO		207.813,05	93.208,02	214.605,03
1 1 498	330/1/0		IMPOSTE	99999 711 99999			
		2014	116 ADD. LE. PROV. LE TARI 2014 03 436/2014 04/11/2014 E TOTALE ANNO COMPETENZA 2014		501,11	490,17	10,94
		2015	140 ADD. LE. PROV. LE TARI 2015 LS 26/7/2000 18/08/2000 E 28/09/2000 TOTALE ANNO COMPETENZA 2015		547,72	463,04	84,68
		2016	87 ADD. LE. PROV. LE TARI 2016 LS 26/7/2000 18/08/2000 E 28/09/2000 TOTALE ANNO COMPETENZA 2016		2.293,20	1.077,91	1.215,29
		2018	55 ADD. LE. PROV. LE TARI 2018 LS 26/7/2000 18/08/2000 E TOTALE ANNO COMPETENZA 2018		6.579,82	343,07	6.236,75
		2019	51 ADD. LE. PROV. LE TARI 2019 LS 26/7/2000 18/08/2000 E TOTALE ANNO COMPETENZA 2019		10.438,75	2.055,25	8.383,50
			TOTALE CAPITOLO		20.360,60	4.429,44	15.931,16
			TOTALE TITOLO	1	328.173,65	97.637,46	230.536,19
3 1 201	3120/12/0		CANONI ANNUALI E PERPETUI	99999 711 99999			
		2016	94 RIFOLTO 2016		5.287,39		5.287,39



P.D.C.	CAPITOLO	ANNO	ACC. DESCRIZIONE PROVEDIMENTO	C.M.V. COR. V.EC.	ASSESTATO	REVERSALI	RESIDUO
			15 267/2006 16/08/2006 E TOTALE ANNO COMPETENZA 2016		5.287,39		5.287,39
		2017	84 RUOLO VOTIVA 2017 16/08/2006 E 28/09/2006 TOTALE ANNO COMPETENZA 2017		2.034,10		2.034,10
		2018	115 RUOLO VOTIVA 2018 16/08/2006 E 28/09/2006 TOTALE ANNO COMPETENZA 2018		9.290,75	6.853,17	2.437,58
		2019	140 RUOLO VOTIVA 2019 16/08/2006 E 28/09/2006 TOTALE ANNO COMPETENZA 2019		42.251,68	37.275,28	4.976,40
			TOTALE CAPITOLO		58.863,92	44.128,65	14.735,27
3	1	302	3822/8/0 PROVENTI SPECIALI	99999 231 99999			
		2018	96 FITTO GIRO 1-11-2016/31-10-2017 16/08/2006 E TOTALE ANNO COMPETENZA 2018		2.418,81		2.418,81
		2018	97 FITTO EMETRE 1-4-2017/31-3-2018 16/08/2006 E TOTALE ANNO COMPETENZA 2018		1.176,05		1.176,05
		2019	69 FITTO EMETRE 1-4-2018/31-3-2019 16/08/2006 E TOTALE ANNO COMPETENZA 2019		3.594,86		3.594,86
			TOTALE CAPITOLO		7.189,72		7.189,72
3	1	899	4850/7/0 RIMBORSI E CONCESSI	99999 311 99999			
		2018	79 RIMBORSO SPESE CRIMINALI TRIBUNALE RAVENNA RG.3152/2018 16/08/2006 TOTALE ANNO COMPETENZA 2018		5.687,13		5.687,13
		2019	81 RIMBORSI MAGGIORI GNERI SGATE ARRETRATI 2008-2009 16/08/2006 E 28/09/2006 TOTALE ANNO COMPETENZA 2019		585,20		585,20
		2019	119 RECUPERO SPESE LEGALI		5.687,13		5.687,13

CONTO DI RIESERCHE

ESERCIZIO 2020  
RIEPILOGO RESIDUI ATTIVI

PAG. 3

P.D.C.	CAPITOLA	ANNO	ACC. DESCRIZIONE PROVVEDIMENTO	C.A.N. CON V.EC.	ASSESTATO	REVERSALI	RESIDUI
			LS 267/2000				
			18/08/2000 E		11.959,46		11.959,46
			TOTALE ANNO COMPETENZA 2019		11.959,46		11.959,46
			TOTALE CAPITOLO		4550,710		4550,710
			TOTALE TITOLO	3	75.598,99	44.128,65	31.470,34
4	1	101	5500/591/0				
			TRASF. STATO X INVESTIMENTI	99999			
				211			
				99999			
			54 CONTRIBUTO STATALE FINANZIARIA 2019 SCUOL		32.893,34		32.893,34
			R. CONGRUE				
			LS 267/2000				
			18/08/2000 E 28/09/2000		70.000,00	34.998,73	35.001,27
			97 CONTRIBUTO STATALE FINANZIARIA 2019				
			RIQUALIFICAZIONE ENERGETICA				
			LS 267/2000				
			18/08/2000 E 28/09/2000		102.893,34	34.998,73	67.894,61
			TOTALE ANNO COMPETENZA 2019		102.893,34	34.998,73	67.894,61
			TOTALE CAPITOLO		5500/593/0		
			INTERV. STIPEND. SCUOLE 24141/803	99999			
				411			
				99999			
4	1	102	5565/582/0				
			2015		49.706,90		49.706,90
			107 TRAMITE PRO PER SCUOLE				
			04 1/2008				
			01/01/2008 E 01/01/2008		49.706,90		49.706,90
			TOTALE ANNO COMPETENZA 2015		49.706,90		49.706,90
			TOTALE CAPITOLO		5565/582/0		
			TRASF. X VERIFICHE SISMICHE SCUOLE 26362/803	99999			
				211			
				99999			
4	1	102	5565/586/0				
			2016		14.760,00		14.760,00
			3 DA REGIONE PER CONFERIMENTO INCARICO				
			RIQUALIFICAZIONE ARTISTICHE FABBRICATI				
			04 1/2008				
			01/01/2008 E 01/01/2008		14.760,00		14.760,00
			TOTALE ANNO COMPETENZA 2016		14.760,00		14.760,00
			TOTALE CAPITOLO		5565/586/0		
			TRASF. PER INVESTIMENTI	211			
				902			
4	1	102	5565/591/0				
			2018		100.574,26		100.574,26
			78 TRASF. PER PER PER RIQUALIFICAZIONE				
			ENERGETICO SCUOLE MEDIE				
			LS 267/2000				
			18/08/2000 E 28/09/2000		100.574,26		100.574,26

P.D.C.	CAPITOLO	ANNO	ACC. DESCRIZIONE PROVVEDIMENTO	C.AN. CON V.SC.	ASSETTATO	RIVERSALI	RESIDUI
2018	125		FONDI PER MIGLIORAMENTO ACCESSO EDIFICIO VICOLO FONDI		38.635,96		38.635,96
			LS 267/2000				
			18/08/2000 E 28/09/2000				
2018	126		FONDI PER MIGLIORAMENTO ACCESSO EDIFICIO V .C. DI V. VENETO		10.890,00		10.890,00
			LS 267/2000				
			18/08/2000 E 28/09/2000				
			TOTALE ANNO COMPETENZA 2018		150.100,22		150.100,22
2019	59		TRASFE PER INTERVENTI LOCALI SCUOLE OLIMPO PAZZI		154.386,55		154.386,55
			LS 267/2000				
			18/08/2000 E 28/09/2000				
2019	121		CONTRIBUTO REGIONALE RIQUALIFICAZIONE CAMP O SPORTIVO		80.000,00		80.000,00
			LS 267/2000				
			18/08/2000 E 28/09/2000				
2019	123		CONTRIB. PER MESSA IN SICUREZZA SCUOLE O. PAZZI		200.000,00		200.000,00
			LS 267/2000				
			18/08/2000 E 28/09/2000				
2019	124		CONTRIB. PER SOSTITUZIONE IMPIANTO DI RISCALDAMENTO SCUOLE FORNARO		61.628,11		61.628,11
			LS 267/2000				
			18/08/2000 E 28/09/2000				
2019	125		CERTIFICAZIONE APTIFICENDIO SCUOLA O. PAZZI		50.000,00		50.000,00
			LS 267/2000				
			18/08/2000 E 28/09/2000				
2019	126		TRASFERIMENTO PER STRADE		103.500,00		103.500,00
			LS 267/2000				
			18/08/2000 E 28/09/2000				
			TOTALE ANNO COMPETENZA 2019		729.514,06		729.514,06
			LS 267/2000				
			TOTALE CAPITOLO		879.615,08		879.615,08
4 1 102	5565/593/0		CONTR. X SCUOLA MAZZEKOMARZANO	99999 411			
2016	3		SCUOLA MAZZEKO (DELIBERAZIONALE) 04/1/2012	99999	261.737,60		261.737,60
			01/01/2012 E 01/01/2012				
			TOTALE ANNO COMPETENZA 2016		261.737,60		261.737,60
			TOTALE CAPITOLO		261.737,60		261.737,60
4 1 102	5670/591/0		TRASF DA DIRIGE X INVESTIMENTI	99999 231			
2019	122		TRASF X INVESTIMENTI CAPO SPORTIVO TALAMONAZIONE	99999	19.520,00		19.520,00

P.D.C.	CAPITOLO	ANNO	ACC. ESERCIZIUM PROVVEDIMENTO	C.AM. CON V. EC.	ASSESTATO	REVERSALI	RESIDUIO
			LS 26/7/2020				
			16/08/2020 E				
			TOTALE ANNO COMPETENZA 2019		19.520,00		19.520,00
			TOTALE CAPITOLO		19.520,00		19.520,00
4	1	102	5710/591/0				
			TRASF. DA COMUNE PARURA SCUOLA MAREMIO	99999			
			24193/812	411			
			TOTALE TITOLO	99999			
2016	4		CONTRIB. PER SCUOLA MAREMIO		200.000,00		200.000,00
			DC 153/2008				
			17/12/2008 E		200.000,00		200.000,00
			TOTALE ANNO COMPETENZA 2016		200.000,00		200.000,00
			TOTALE CAPITOLO		200.000,00		200.000,00
			TOTALE TITOLO	4	1.528.232,92	34.998,73	1.493.234,19
6	1	104	6520/540/0				
			MUTUO CASA DO. PR. SCUOLA INTERVENTI SUL	99999			
			CENTRO STORICO 28340\163	311			
			TOTALE TITOLO	99999			
2014	109		ASSEGNAZIONE MUTUO PER SCUOLA		52.500,00		52.500,00
			LS 26/7/2020				
			16/08/2020 E 28/09/2020		52.500,00		52.500,00
			TOTALE ANNO COMPETENZA 2014		52.500,00		52.500,00
			TOTALE CAPITOLO		52.500,00		52.500,00
6	1	104	6520/550/0				
			MUTUO CASA DO. PP PER TEATRO	99999			
				151			
			TOTALE TITOLO	99999			
2019	127		MUTUO CASA DO. PP. PER TEATRO PEDINIE		537.151,43		537.151,43
			LS 26/7/2020				
			16/08/2020 E		537.151,43		537.151,43
			TOTALE ANNO COMPETENZA 2019		537.151,43		537.151,43
			TOTALE CAPITOLO		537.151,43		537.151,43
			TOTALE TITOLO	4	589.651,43		589.651,43
9	1	401	7240/0/0				
			CONSTITUZIONE DI DEPOSITI CAUSIONALI	99999			
			CAP. 29640	99999			
			TOTALE TITOLO	99999			
2008	174		RIMBORSO CAUZIONE PARI A MEMBRATI SCUOLA		18.750,00		18.750,00
			MATERIA				
			DO 143/2008				
			28/10/2008 E				
2008	179		RIMB. CAUZIONE PASSERELLA MARCIA SC. 21.12.20		300,00		300,00
			19				
			04/1/2008				
			01/01/2008 E 01/01/2008				

P.N.C.	CAPITOLO	ANNO	ACC. DESCRIZIONE PROVEDIMENTO	C. AN. CON V. EC.	ASSESTATO	REVERSALI	RESIDUI
			TOTALE ANNO COMPETENZA 2008		19.050,00		19.050,00
2010	193		RIMBORSO CAUZIONE TERREMOTROVIE VEDI 184 P. 476/2010 04/1/2010 01/01/2010 E 01/01/2010		137,00		137,00
			TOTALE ANNO COMPETENZA 2010		137,00		137,00
2014	78		CONTRATTO LOCALIZIONE TERRENO ADIBITO GIORDINO FFCS 04/1/2014 01/01/2014 E 01/01/2014		75,00		75,00
			TOTALE ANNO COMPETENZA 2014		75,00		75,00
2017	129		RIMBORSO CAUZIONE PONTE S. CRISTOFORO LS. 267/2000 18/09/2000 E		250,00		250,00
			TOTALE ANNO COMPETENZA 2017		250,00		250,00
			TOTALE CAPITOLO		19.512,00		19.512,00
			TOTALE TITOLO	9	19.512,00		19.512,00

RIEPILOGO TOTALI PER ANNO									
ANNO	TITOLO 1	TITOLO 2	TITOLO 3	TITOLO 4	TITOLO 5	TITOLO 6	TITOLO 7	TITOLO 9	TOTALE
2008								19.050,00	19.050,00
2010								137,00	137,00
2014	10,94					52.500,00		76,00	52.585,94
2015	84,58			49.706,90					49.791,58
2016	1.215,29		5.287,39	476.497,60				259,00	481.000,28
2017			2.034,10						2.034,10
2018	53.185,36		6.032,24	150.100,22					209.317,82
2019	176.039,92		18.115,61	816.929,47		537.151,43			1.948.237,43
	230.536,19		31.479,34	1.493.234,19		589.651,43		19.512,00	2.364.404,15

COMUNE DI BRISIGHELLA

ESERCIZIO 2020  
RIPILOGO RESIDUI PASSIVI

IMG.

.....  
PASSIVITÀ: TUTTI  
SEZIONI: TUTTE  
DIVISIONI: TUTTE  
UFFICI: TUTTI  
COMPETENZA: DAL 1990 AL 2019  
CAPITOLI: TUTTI  
TITOLI: TUTTI  
RUBRICHE: TUTTI  
SERVIZI: TUTTI  
INTERVENTI: TUTTI  
IMP. COMPLET. P.M.G. IN ESERCIZIO N

COMUNE DI BRISIGNELLA ESERCIZIO 2020  
RIEPILOGO RESIDUI PASSIVI

P.D.C.	CAPITOLO	ANNO	IMP. DESCRIZIONE PROVEDIMENTO	C. AN. CDE V. EC.	ASSESTATO	MANDATI	RESIDUO
1	2	1	1417/7/0				
			ONERE RINVIATOL. 236	99999 151			
2019	313		ONERI RIPARTITI, SISTEMAZIONI CONTRIBUTIVE		3.000,00	737,48	2.262,52
			LS 267/2000				
			18/08/2000 E 28/09/2009		3.000,00	737,48	2.262,52
			TOTALE ANNO COMPETENZA 2019		3.000,00	737,48	2.262,52
			TOTALE CAPITOL. 1417/7/0				
1	2	189	2871/85/0				
			IMPOSTE TASSE CONTRIBUTI	99999 311			
2019	304		COSTO ISCRIZIONE GIUDIZIALE		694,00		694,00
			LS 267/2000				
			18/08/2000 E 28/09/2000		694,00		694,00
			TOTALE ANNO COMPETENZA 2019		694,00		694,00
			TOTALE CAPITOL. 2871/85/0				
1	3	1	6620/54/0				
			ACQUISTO LIBRI	99999 411			
2019	196		CEDEOLE LIBRI ELEMNTARI		1.710,03	480,33	1.229,70
			LS 267/2000				
			18/08/2000 E 28/09/2000		1.710,03	480,33	1.229,70
			TOTALE ANNO COMPETENZA 2019		1.710,03	480,33	1.229,70
			TOTALE CAPITOL. 6620/54/0				
1	3	2	1430/3/0				
			TRASFERTE	99999 151			
2019	270		ASSOCIAZIONE COMMUNICATON TURISMO EVENTI		380,00		380,00
			LS 267/2000				
			18/08/2000 E 28/09/2000		380,00		380,00
			TOTALE ANNO COMPETENZA 2019		380,00		380,00
			TOTALE CAPITOL. 1430/3/0				
			COMPENSI	99999 131			
2017	264		SPESE NOTARILI PER COSTITUZIONE SERVITU'	99999	5.705,65		5.705,65



P.D.C.	CAPITULO	ANNO	IMP.	DESCRIZIONE PROVVEDIMENTO	C. AN. CDR V. EC.	ASSESTATO	MANDATI	RESIDUO
				NOTATO GENTILINI ALBERTO LS 26/7/2000 18/08/2000 E 28/09/2000 TOTALE ANNO COMPETENZA 2017		5.795,65		5.795,65
2018	43			PROCEDIMENTO ESECUTIVO PIGNORAMENTO PER RECUPERO CREDITI R.G. LS 26/7/2000		196,71		196,71
2018	47			18/08/2000 E 28/09/2000 COSTITUZIONE IN GIUDIZIO TRISCIVILE DG 41/2013		200,00		200,00
2018	48			22/04/2013 E 24/04/2013 NOLEGGIO LICENZA MACCHETTOWO LS 26/7/2000		821,08		821,08
2018	50			18/08/2000 E INCANTICO CITAZIONE IN APPELLO R.G. LS 26/7/2000		690,00		690,00
2018	51			18/08/2000 E INCANTICO SANABUONI CNIS D'ANDRIS LS 26/7/2000		6.566,04		6.566,04
2018	52			18/08/2000 E 28/09/2000 RINNOVO PRECETTI R.G. LS 26/7/2000		3.298,88		3.298,88
				18/08/2000 E 28/09/2000 TOTALE ANNO COMPETENZA 2018		11.772,71		11.772,71
2019	91			RIMBORSO SPESE LEGALI AL COMUNE DI MEDICINA PER RICOORSO CON ANI LS 26/7/2000		582,51		582,51
2019	198			18/08/2000 E INCANTICO VALUTAZIONE STIMA BENI PIGNORATI F. LLI R. LS 26/7/2000		458,00		458,00
2019	286			18/08/2000 E COMPENSO EXTRAJUDIZIALE SINISTRO ZACCARINI AVV. ANTONETTI MICHELE LS 26/7/2000		260,10		260,10
2019	302			18/08/2000 E COMPENSO PER VISURA MAG. SIRTONI LS 26/7/2000		181,28		181,28
2019	303			18/08/2000 E COMPENSO MAG. SIRTONI X ISCRIZIONE IPOTESIARIA LS 26/7/2000		253,76		253,76
				18/08/2000 E				

P.D.C. CAPITOLO	ANNO	IMP. RESCRIZIONE PROVEDIMENTO	C.AN. CDR V. SC.	ASSESTATO	MANDATI	RESIDUO
TOTALLE ANNO COMPETENZA 2019				1.735,65		1.735,65
TOTALLE CAPITOLO				19.214,01		19.214,01
COMPRESI:						
1 3 213	0130/9/0		99999 411 99999			
2019	166	IMPEGNO PER AUSER SERVIZIO ABBONATI MUSEI LS 26/7/2000 18/08/2000 E 28/09/2000		1.000,00		1.000,00
2019	191	SERVIZIO SOVVEGLIANZA POSTA MORENTI RACUITO DA AUREA DC 1967/2019 09/08/2019 E		500,00		500,00
TOTALLE ANNO COMPETENZA 2019				1.500,00		1.500,00
TOTALLE CAPITOLO				1.500,00		1.500,00
1 3 215	7531/47/0		99999 411 99999			
FORNITURA INASTI						
2019	1	MENSE SCOLASTICHE RINNOVO CONTRATTO LS 26/7/2000 18/08/2000 E 28/09/2000		53.415,62	52.183,21	1.232,41
TOTALLE ANNO COMPETENZA 2019				53.415,62	52.183,21	1.232,41
TOTALLE CAPITOLO				53.415,62	52.183,21	1.232,41
1 4 1 2	1451/45/0		99999 131 99999			
RIMORSI						
2019	216	RIMORSO SPESE PER RICORSO CONTRO HD ASICURAZIONI LS 26/7/2000		450,00		450,00
2019	216	RIMORSO SEGRETERIA CONVENZIONATA AL MINISTERO DEL. INTERNO/SECRETARIATO REGIONE IN DISPONIBILITA LS 26/7/2000 18/08/2000 E 28/09/2000		32.000,00		32.000,00
TOTALLE ANNO COMPETENZA 2019				32.450,00		32.450,00
TOTALLE CAPITOLO				32.450,00		32.450,00
1 4 1 2	1755/45/0		99999			
RIMORSI						

P.D.C.	CAPITOLO	ANNO	IMP. DESCRIZIONE PROVEDIMENTO	C. AN. CIR V. CC.	ASSISTITO	HANDATI	RESIDUO
		2014	407 RIVERSAMENTO ADD. LE TARI 03 436/2014 04/11/2014 E TOTALE ANNO COMPETENZA 2014	711 99999	2.114,39	613,28	501,11
		2015	943 ADDIZIONALE PROVINCIALE TARI 07 506/2015 11/12/2015 E TOTALE ANNO COMPETENZA 2015		2.205,73	663,01	542,72
		2016	605 ADD. LE TARI 2016 07 605/2016 14/12/2016 E TOTALE ANNO COMPETENZA 2016		1.310,78	242,24	1.068,54
		2017	336 VERSAMENTO ADD. LE TARI 03 1937/2017 08/11/2017 E TOTALE ANNO COMPETENZA 2017		1.834,73	311,04	1.523,69
		2018	316 RIVERSAMENTO ADD. LE TARI A PROVINCIA 15 267/2000 18/08/2000 E TOTALE ANNO COMPETENZA 2018		7.736,39	311,04	7.425,35
		2019	153 RIVERSAMENTO ADD. LE TARI A PROVINCIA 16 267/2000 18/08/2000 E TOTALE ANNO COMPETENZA 2019		56.310,08	46.684,98	9.625,10
1 4 1 2	2150/55/0		TOTALE CAPITOLO TRASFERIMENTO ALL'UNIONE LUPP		69.532,10	48.534,55	21.017,55
		2018	320 ESSE ORDINARIE PARTECIPAZIONE CONSORZIO 16 267/2000 18/08/2000 E 28/09/2000 TOTALE ANNO COMPETENZA 2018	2116 99999 45	1.000,00		1.000,00
1 4 1 2	2105/55/0		TOTALE CAPITOLO TRASFERIMENTO ALL'UNIONE PER EDILIZIA		1.000,00		1.000,00

P.D.C.	CAPITOLO	ANNO	IMP. DESCRIZIONE PROVVEDIMENTO	C. AN. COR. V. EC.	ASSESTATO	MANDATI	RESIDUI
-----							
			PRIVATA	99999			
		2019	263 TRASFERIMENTO SPESE ALICONE	44	106,00		106,00
			LS 267/2000				
			18/08/2000 E 28/09/2000		106,00		106,00
			TOTALE ANNO COMPETENZA 2019				
			TOTALE CAPITOLO		106,00		106,00
1	4	1	18251/44/0	99999			
			CONTRIBUTI	412			
		2019	338 CONTRIBUTO CIRCOLO ANSPI FORNARO, BRISIGNELLA	99999	200,00		200,00
			LS 267/2000				
			18/08/2000 E 28/09/2000				
		2019	342 CONTRIBUTO ANPI SEZIONE GIUSEPPE BARTOLI BRISIGNELLA		175,00		175,00
			LS 267/2000				
			18/08/2000 E 28/09/2000		175,00		175,00
			TOTALE ANNO COMPETENZA 2019				
			TOTALE CAPITOLO		375,00		375,00
1	999	4	2780/45/0	99999			
			NUMERI	421			
		2019	283 NUMERO LOCCILI	99999	569,00		569,00
			LS 267/2000				
			18/08/2000 E				
			TOTALE ANNO COMPETENZA 2019		569,00		569,00
			TOTALE CAPITOLO		569,00		569,00
			TOTALE TITOLO		184.145,76		82.210,19
			TITOLI				
2	2	1	9	23442/805/	99999		
			TRASP. DA STATO	211			
		2019	268 INCARICO RIQUALIFICAZIONE EMERGETICA CALMAIA ELEMENTARE BRISIGNELLA (70. 2)	99999	5.067,64	3.800,73	1.266,91
			STUDIO TERMOTECNICO VISANI STEFANO				
			LS 267/2000				
			18/08/2000 E 28/09/2000				
		2019	277 AFFIDAMENTO LAVORI RIQUALIFICAZIONE		660,25		660,25

P. D. C.	CAPITOLO	ANNO	IMP. RESERIZIONE PROVVEDIMENTO	C. AN. C/M V. I.C.	ASSESTATO	IMMOBILIZATI	RESIDUO
			CALCOLA SCUOLA INCENTIVI LG 30/7/2000 18/08/2000 E 28/09/2000 LAVORI RIQUALIFICAZIONE INFLESSI SCUOLE POGGIANO HERLIONI LG 30/7/2000 18/08/2000 E 28/09/2000 TOTALE ANNO COMPETENZA 2019		499,22		499,22
2	1	9	TOTALE CAPITOLO	99999 411 99999	6.227,11	3.800,73	2.426,38
			AVANZO		6.227,11	3.800,73	2.426,38
			TOTALE CAPITOLO				
2	1	9	25240/800/0				
			2019				
			31 IMPERNO PER LAVORI BIBLIOTECA 05/1/2011 01/01/2011 E 01/01/2011 TOTALE ANNO COMPETENZA 2019		52.020,61	1.569,84	50.450,77
			TOTALE CAPITOLO	99999 411 99999	52.020,61	1.569,84	50.450,77
2	1	9	35960/570/0				
			2018				
			60 COLLAUDO SCUOLE MARCARETTI DE 128/2006 14/04/2006 E TOTALE ANNO COMPETENZA 2018	99999 211 99999	672,12		672,12
			TOTALE CAPITOLO		672,12		672,12
2	1	9	24140/550/0				
			2017				
			38 SCUOLE INCARICO PER PRATICASISTEMICA E RILEVATI BRINDI ING MANESTRI DT 379/2005 03/11/2005 E LG 367/2000 18/08/2000 E 28/09/2000 TOTALE ANNO COMPETENZA 2017	99999 411 99999	2.891,35		2.891,35
			TOTALE CAPITOLO		2.891,35		2.891,35
2	1	9	2019				
			20 INCARICO MARCARETTI SCUOLE DC 2/2006 09/03/2006 F		5.250,00		5.250,00

P.D.C.	CAPITOLO	ANNO	IMP. DEDICAZIONE PROVVEDIMENTO	C.A.M. CDE V.EC.	ASSEGNATO	IMMOBILI	RESIDUO
TOTALE ANNO COMPETENZA 2019					5.250,00		5.250,00
TOTALE CAPITOLO					8.141,35		8.141,35
2	110	24241/808/	AVANZO	99999 411 99999			
2019	15	PROGETTO RIQUALIFICAZIONE ENERGETICO SCUOLA MEDIA BRISIGNELLA FOR FERRI 2014-2020 L.R. 267/2000			291.963,70	289.004,18	2.959,52
2019	18	CONTRIB. ANNC RISPAMBITO ENERGETICO SCUOLE MEDI L.R. 267/2000			375,00		375,00
2019	28	INTEGRO SCUOLA MEDIA STUDIO ASSOCIATO ENERGIA L.R. 267/2000			3.879,23		3.879,23
TOTALE ANNO COMPETENZA 2019					296.217,93	289.004,18	7.213,75
TOTALE ANNO COMPETENZA 2019					296.217,93	289.004,18	7.213,75
2	1	5	28362/803/	99999 231 99999			
2018	72	ATTIVITA' TEATRO E MUSEOLOGICO 198 M. MARCIETTI DT 300/2008			3.915,00		3.915,00
2018	74	ATTIVITA' SCUOLA MARZIOGLIANO 501 MARCIETTI DT 306/2008			1.650,00		1.650,00
2018	75	ATTIVITA' SCUOLA S. MARTINDIENCO 502 MARCIETTI DT 300/2008			1.500,00		1.500,00
TOTALE ANNO COMPETENZA 2018					7.065,00		7.065,00
TOTALE ANNO COMPETENZA 2018					7.065,00		7.065,00
2	3	1	25912/800/	99999 211			
TOTALE CAPITOLO					26162/803/0		
AVANZO					7.065,00		7.065,00

P.D.C.	CAPITOLO	ANNO	IMP. DESCRIZIONE PROVVEDIMENTO	C.A.N. CON V. DC.	ASSESSATO	MANDATI	RESIDUO
2019	351		TRASFERIMENTO PER SPESE INVESTIMENTO UNIONE L.5 267/2000	99999	11.597,13		11.597,13
2019	353		TRASFERIMENTO PER SPESE INVESTIMENTO UNIONE (DOFFAZIONE PM) L.5 267/2000		641,22		641,22
			TOTALE ANNO COMPETENZA 2019		12.238,55		12.238,55
2019			TOTALE CAPITULO		12.238,55		12.238,55
2019	343		CONTRIBUTO PER STRADA VICINALE VIA BICOCCA L.5 267/2000 E	2112 99999	0.047,15		0.047,15
			TOTALE ANNO COMPETENZA 2019		0.047,15		0.047,15
2019			TOTALE CAPITULO		0.047,15		0.047,15
2017	6		TRASFERIMENTO DT 446/2011 10/12/2011 E	99999 511 99999	1.372,56		1.372,56
			L.5 267/2000 18/08/2000 E 28/09/2000		1.372,56		1.372,56
			TOTALE ANNO COMPETENZA 2017		1.372,56		1.372,56
2017			TOTALE CAPITULO		1.372,56		1.372,56
2017	309		CASSIONE AREA VIA ROMA NOTTAIO GIGANTI L.5 267/2000	99999 231 99999	245,86		245,86
			L.5 267/2000 18/08/2000 E 28/09/2000		245,86		245,86
			TOTALE ANNO COMPETENZA 2017		245,86		245,86
2017			TOTALE CAPITULO		245,86		245,86

F.D.C.	CAPITOLO	ANNO	IMP. DESCRIZIONE PROVEGIMENTO	C. AN. CDR V. SC.	ASSESTATO	MANDATI	RESIDUO
2	59999	28542/803/	TRASF. DA REGIONE	99999 211 99999	38.897,91	2.725,62	36.172,29
	2019	19	CONTINUITA REGIONE LAVORI VIA ROSA LS 267/2000 18/08/2000 E 28/09/2000 TOTALE ANNO COMPETENZA 2019		38.897,91	2.725,62	36.172,29
			TOTALE CAPITOLO		38.897,91	2.725,62	36.172,29
2	59999	28671/803/	TRASF. DA REGIONE	99999 511 99999	7.585,46	7.585,46	
	2019	207	CONTRIBUTI PER ELIMINAZIONE BARBIERE ARCHITETTONICHE LS 267/2000 18/08/2000 E TOTALE ANNO COMPETENZA 2019		7.585,46	7.585,46	
			TOTALE CAPITOLO		7.585,46	7.585,46	
			TOTALE TITOLO		438.739,61	297.100,37	141.639,24
7	2	4	29840/0/0	99999 99999 99999	400,00		400,00
	2007	561	CAUZIONE FITTO SA GROTTINO IMMOBILIARE 05 1/2007 01/01/2007 E 01/01/2007 TOTALE ANNO COMPETENZA 2007		400,00		400,00
	2012	376	RIMBORSO CAUZIONE ANCA CAMPER 05 1/2012 01/01/2012 E 01/01/2012 TOTALE ANNO COMPETENZA 2012		750,00		750,00
	2018	200	RIMBORSO CAUZIONE LOCAZIONE PORTA GABOLO S E 7 (E 275 CIASCUNA) LS 267/2000 18/08/2000 X TOTALE ANNO COMPETENZA 2018		550,00		550,00
			TOTALE CAPITOLO		1.700,00		1.700,00
			TOTALE TITOLO		1.700,00		1.700,00



COMUNE DI BRISIGNELLA

ESERCIZIO 2020  
RIPILOGO RESIDUI PASSIVI

IMG. 10

P.D.C.	CAPITOLO	ANNO	IMP.	DESCRIZIONE PROVVEDIMENTO	C. AN. C/R V. EC.	ASSESTATO	MANDATI	RESIDUO
--------	----------	------	------	------------------------------	-------------------------	-----------	---------	---------

RISERVO RESIDUI PASSIVI		RISERVO RESIDUI PASSIVI						
ANNO	TITOLO 1	TITOLO 2	TITOLO 3	TITOLO 4	TITOLO 5	TITOLO 7	TOTALE	
2007						400,00	400,00	
2012						750,00	750,00	
2014	501,11						501,11	
2015	542,72						542,72	
2016	1.088,54						1.088,54	
2017	7.229,34	4.505,77					11.739,11	
2018	20.509,10	7.737,12				550,00	28.796,22	
2019	52.359,28	129.392,35					181.751,73	
	82.220,19	141.639,26				1.700,00	225.549,43	

**CONTO DEL BILANCIO**  
**Prospetto dei costi per missione**

Pag. 1

MISSIONI	COMPONENTI NEGATIVI DELLA GESTIONE									
	Consumi materie prime		Prestazioni di servizi e Trasferimenti e contributi				Utilizzo di beni di terzi		Personale	
	Acquisto di materie prime e/o beni di consumo	Variazioni nelle rimanenze di materie prime e/o beni di consumo (+/-)	Prestazioni di servizi	Trasferimenti correnti	Contributi agli investimenti ad Amministrazioni pubbliche	Contributi agli investimenti ad altri soggetti	Utilizzo beni di terzi			
MISSIONE 01	12.501,22	0,00	342.215,01	1.485.481,00	0,00	0,00	13.661,24	105.056,14		
MISSIONE 02	0,00	0,00	0,00	0,00	0,00	0,00	0,00	0,00		
MISSIONE 03	0,00	0,00	0,00	231.429,31	0,00	0,00	0,00	0,00		
MISSIONE 04	8.238,92	0,00	311.941,13	392.343,68	0,00	0,00	78.522,87	0,00		
MISSIONE 05	7.500,00	0,00	41.140,75	70.724,00	0,00	0,00	0,00	0,00		
MISSIONE 06	0,00	0,00	7.320,00	8.029,00	0,00	0,00	0,00	0,00		
MISSIONE 07	0,00	0,00	0,00	107.528,00	0,00	0,00	0,00	0,00		
MISSIONE 08	0,00	0,00	0,00	145.260,00	0,00	0,00	0,00	0,00		
MISSIONE 09	0,00	0,00	1.024.420,87	15.660,00	0,00	0,00	0,00	0,00		
MISSIONE 10	0,00	0,00	180.000,00	0,00	34.926,84	0,00	404,53	0,00		
MISSIONE 11	0,00	0,00	0,00	0,00	0,00	0,00	0,00	0,00		
MISSIONE 12	0,00	0,00	41.214,81	633.624,20	0,00	0,00	0,00	0,00		
MISSIONE 13	0,00	0,00	0,00	0,00	0,00	0,00	0,00	0,00		
MISSIONE 14	0,00	0,00	0,00	0,00	0,00	0,00	0,00	0,00		
MISSIONE 15	0,00	0,00	0,00	0,00	0,00	0,00	0,00	0,00		
MISSIONE 16	0,00	0,00	0,00	0,00	0,00	0,00	0,00	0,00		
MISSIONE 17	0,00	0,00	0,00	0,00	0,00	0,00	0,00	0,00		
MISSIONE 18	0,00	0,00	0,00	0,00	0,00	0,00	0,00	0,00		
MISSIONE 19	0,00	0,00	0,00	0,00	0,00	0,00	0,00	0,00		
MISSIONE 20	0,00	0,00	0,00	0,00	0,00	0,00	0,00	0,00		
MISSIONE 44	0,00	0,00	0,00	0,00	0,00	0,00	0,00	0,00		
MISSIONE 49	0,00	0,00	0,00	0,00	0,00	0,00	0,00	0,00		
MISSIONE 99	63.296,63	0,00	2.072.241,56	1.042.114,14	34.296,84	0,00	92.651,86	105.056,14		



**CONTO DEL BILANCIO**  
**Prospetto dei costi per missione**

Fig. 3

MISSIONI	ONERI FINANZIARI		RETTIFICHE DI VALORE ATTIVITA' FINANZIARIE		COMPONENTI ED ONERI STRAORDINARI				
	Oneri finanziari		Svalutazioni		Oneri straordinari				
	Interessi ed altri oneri finanziari	Totale Oneri finanziari	Svalutazioni	Totale rettifiche di valore attribite finanziarie	Sopra e Passiva c/ inattivo ed/ attivo	Minusvalenze Patrimoniali	Trasferimenti in conto capitale	Altri oneri straordinari	Totale Oneri straordinari
MISSIONE 01	0,00	0,00	0,00	0,00	0,00	0,00	0,00	0,00	0,00
MISSIONE 02	0,00	0,00	0,00	0,00	0,00	0,00	0,00	0,00	0,00
MISSIONE 03	0,00	0,00	0,00	0,00	0,00	0,00	0,00	0,00	0,00
MISSIONE 04	0,00	0,00	0,00	0,00	0,00	0,00	0,00	0,00	0,00
MISSIONE 05	0,00	0,00	0,00	0,00	0,00	0,00	0,00	0,00	0,00
MISSIONE 06	0,00	0,00	0,00	0,00	0,00	0,00	0,00	0,00	0,00
MISSIONE 07	0,00	0,00	0,00	0,00	0,00	0,00	0,00	0,00	0,00
MISSIONE 08	0,00	0,00	0,00	0,00	0,00	0,00	0,00	0,00	0,00
MISSIONE 09	0,00	0,00	0,00	0,00	0,00	0,00	0,00	0,00	0,00
MISSIONE 10	0,00	0,00	0,00	0,00	0,00	0,00	0,00	0,00	0,00
MISSIONE 11	0,00	0,00	0,00	0,00	0,00	0,00	0,00	0,00	0,00
MISSIONE 12	0,00	0,00	0,00	0,00	0,00	0,00	0,00	0,00	0,00
MISSIONE 13	0,00	0,00	0,00	0,00	0,00	0,00	0,00	0,00	0,00
MISSIONE 14	0,00	0,00	0,00	0,00	0,00	0,00	0,00	0,00	0,00
MISSIONE 15	0,00	0,00	0,00	0,00	0,00	0,00	0,00	0,00	0,00
MISSIONE 16	0,00	0,00	0,00	0,00	0,00	0,00	0,00	0,00	0,00
MISSIONE 17	0,00	0,00	0,00	0,00	0,00	0,00	0,00	0,00	0,00
MISSIONE 18	0,00	0,00	0,00	0,00	0,00	0,00	0,00	0,00	0,00
MISSIONE 19	0,00	0,00	0,00	0,00	0,00	0,00	0,00	0,00	0,00
MISSIONE 20	0,00	0,00	0,00	0,00	0,00	0,00	0,00	0,00	0,00
MISSIONE 29	0,00	0,00	0,00	0,00	0,00	0,00	0,00	0,00	0,00
MISSIONE 30	0,00	0,00	0,00	0,00	0,00	0,00	0,00	0,00	0,00
MISSIONE 60	0,00	0,00	0,00	0,00	0,00	0,00	0,00	0,00	0,00
MISSIONE 94	0,00	0,00	0,00	0,00	0,00	0,00	0,00	0,00	0,00
		16.485,42		16.485,42					16.485,42
		16.485,42		16.485,42					16.485,42

SERVIZI ISTITUZIONALI, GISENALI E DI GESTIONE  
 CILUSTIA  
 ORDINI PUBBLICO E SICUREZZA  
 ATTIVAZIONE E DIRITTO ALLO STUDIO  
 TUTELA E VALORIZZAZIONE DEI BENI E DELLE ATTIVITA' CULTURALI  
 POLITICHE GIOVANNI, SPORT E TEMPO LIBERO  
 TURISMO  
 ASSETTO DEL TERRITORIO ED EDILIZIA, AMBITIVA, SVILUPPO SOSTENIBILE E TUTELA DEL TERRITORIO E DELL'AMBIENTE  
 TRASPORTI E DIRITTO ALLA MOBILITA'  
 SOCORRISMO CIVILE  
 DIRITTI SOCIALI, POLITICHE SOCIALI E FAMIGLIA  
 TUTELA DELLA SALUTE  
 SVILUPPO ECONOMICO E COMPETITIVITA'  
 POLITICHE PER IL LAVORO E LA FORMAZIONE PROFESSIONALE  
 AGRICOLTURA, PASTORICIE, AGRIALIMENTARI E PISCICOLA  
 ENERGIA E INVENNICAZIONI DELLE FONDI ESPERIMENTE  
 RELAZIONI CON LE ALTRE AUTONOME TERRITORIALI E LOCALI  
 RELAZIONI INTERNAZIONALI  
 FONDI E ACCANTORAMENTI  
 DIRITTO PUBBLICO  
 ASPIRANZI FINANZIARIE  
 SERVIZI PER CONTO TERZI  
 TOTALI EMISSIONI

**CONTO DEL BILANCIO**  
**Prospetto dei costi per missione**

MISSIONI	IMPOSTE		TOTALE COSTI DI PER MISSIONE
	Imposte	Totale Imposte	
MISSIONE 01	14.701,88	14.701,88	2.104.193,32
MISSIONE 02	0,00	0,00	0,00
MISSIONE 03	0,00	0,00	211.429,31
MISSIONE 04	0,00	0,00	716.691,12
MISSIONE 05	0,00	0,00	127.924,75
MISSIONE 06	0,00	0,00	20.390,00
MISSIONE 07	0,00	0,00	107.568,00
MISSIONE 08	0,00	0,00	143.201,05
MISSIONE 09	0,00	0,00	1.082.000,82
MISSIONE 10	0,00	0,00	214.061,20
MISSIONE 11	0,00	0,00	0,00
MISSIONE 12	0,00	0,00	0,00
MISSIONE 13	0,00	0,00	206.298,15
MISSIONE 14	0,00	0,00	0,00
MISSIONE 15	0,00	0,00	0,00
MISSIONE 16	0,00	0,00	0,00
MISSIONE 17	0,00	0,00	0,00
MISSIONE 18	0,00	0,00	0,00
MISSIONE 19	0,00	0,00	0,00
MISSIONE 20	0,00	0,00	0,00
MISSIONE 21	0,00	0,00	0,00
MISSIONE 22	0,00	0,00	0,00
MISSIONE 23	0,00	0,00	0,00
MISSIONE 24	0,00	0,00	0,00
MISSIONE 25	0,00	0,00	0,00
MISSIONE 26	0,00	0,00	0,00
MISSIONE 27	0,00	0,00	0,00
MISSIONE 28	0,00	0,00	0,00
MISSIONE 29	0,00	0,00	0,00
MISSIONE 30	0,00	0,00	0,00
MISSIONE 31	0,00	0,00	0,00
MISSIONE 32	0,00	0,00	0,00
MISSIONE 33	0,00	0,00	0,00
MISSIONE 34	0,00	0,00	0,00
MISSIONE 35	0,00	0,00	0,00
MISSIONE 36	0,00	0,00	0,00
MISSIONE 37	0,00	0,00	0,00
MISSIONE 38	0,00	0,00	0,00
MISSIONE 39	0,00	0,00	0,00
MISSIONE 40	0,00	0,00	0,00
MISSIONE 41	0,00	0,00	0,00
MISSIONE 42	0,00	0,00	0,00
MISSIONE 43	0,00	0,00	0,00
MISSIONE 44	0,00	0,00	0,00
MISSIONE 45	0,00	0,00	0,00
MISSIONE 46	0,00	0,00	0,00
MISSIONE 47	0,00	0,00	0,00
MISSIONE 48	0,00	0,00	0,00
MISSIONE 49	0,00	0,00	0,00
MISSIONE 50	0,00	0,00	0,00
MISSIONE 51	0,00	0,00	0,00
MISSIONE 52	0,00	0,00	0,00
MISSIONE 53	0,00	0,00	0,00
MISSIONE 54	0,00	0,00	0,00
MISSIONE 55	0,00	0,00	0,00
MISSIONE 56	0,00	0,00	0,00
MISSIONE 57	0,00	0,00	0,00
MISSIONE 58	0,00	0,00	0,00
MISSIONE 59	0,00	0,00	0,00
MISSIONE 60	0,00	0,00	0,00
MISSIONE 61	0,00	0,00	0,00
MISSIONE 62	0,00	0,00	0,00
MISSIONE 63	0,00	0,00	0,00
MISSIONE 64	0,00	0,00	0,00
MISSIONE 65	0,00	0,00	0,00
MISSIONE 66	0,00	0,00	0,00
MISSIONE 67	0,00	0,00	0,00
MISSIONE 68	0,00	0,00	0,00
MISSIONE 69	0,00	0,00	0,00
MISSIONE 70	0,00	0,00	0,00
MISSIONE 71	0,00	0,00	0,00
MISSIONE 72	0,00	0,00	0,00
MISSIONE 73	0,00	0,00	0,00
MISSIONE 74	0,00	0,00	0,00
MISSIONE 75	0,00	0,00	0,00
MISSIONE 76	0,00	0,00	0,00
MISSIONE 77	0,00	0,00	0,00
MISSIONE 78	0,00	0,00	0,00
MISSIONE 79	0,00	0,00	0,00
MISSIONE 80	0,00	0,00	0,00
MISSIONE 81	0,00	0,00	0,00
MISSIONE 82	0,00	0,00	0,00
MISSIONE 83	0,00	0,00	0,00
MISSIONE 84	0,00	0,00	0,00
MISSIONE 85	0,00	0,00	0,00
MISSIONE 86	0,00	0,00	0,00
MISSIONE 87	0,00	0,00	0,00
MISSIONE 88	0,00	0,00	0,00
MISSIONE 89	0,00	0,00	0,00
MISSIONE 90	0,00	0,00	0,00
MISSIONE 91	0,00	0,00	0,00
MISSIONE 92	0,00	0,00	0,00
MISSIONE 93	0,00	0,00	0,00
MISSIONE 94	0,00	0,00	0,00
MISSIONE 95	0,00	0,00	0,00
MISSIONE 96	0,00	0,00	0,00
MISSIONE 97	0,00	0,00	0,00
MISSIONE 98	0,00	0,00	0,00
MISSIONE 99	0,00	0,00	0,00
TOTALE MISSIONI	14.701,88	14.701,88	5.221.395,48

Piano degli indicatori di bilancio  
Indicatori sintetici  
Rendiconto esercizio 2020

Pag. 1

TIPOLOGIA INDICATORE	DEFINIZIONE	VALORE INDICATORE 2020 (preliminare)
<b>1</b> <b>Rigidità strutturale di bilancio</b>		
1.1 Incidenza spese (piano finanziario, personale e debito) su entrate correnti	[piano finanziario a carico dell'esercizio + Impieghi (Materie prime) 1.1 "Redditi di lavoro dipendente" + pda 1.02.01.01.000 "IRAP" - PPV entrata corrente] / [Materie prime] 1.1 + PPV personale in uscita 1.1 + 1.7 "Interessi passivi" + Totale + Rimborso prestiti] / [Accertamenti primi tre titoli Entrate ]	3,37
<b>2</b> <b>Entrate correnti</b>		
2.1 Incidenza degli accertamenti di parte corrente sulle previsioni iniziali di parte corrente	Totale accertamenti primi tre titoli di entrata / Stanziamenti iniziali di competenza dei primi tre titoli delle Entrate	105,42
2.2 Incidenza degli accertamenti di parte corrente sulle previsioni definitive di parte corrente	Totale accertamenti primi tre titoli di entrata / Stanziamenti definitivi di competenza dei primi tre titoli delle Entrate	97,98
2.3 Incidenza degli accertamenti delle entrate proprie sulle previsioni iniziali di parte corrente	Totale accertamenti pda 1.1.01.00.00.000 "tributi" - "Contribuzioni di tributi" E.1.01.04.00.000 + E.3.00.00.00.000 "Entrate extratributarie" / Stanziamenti iniziali di competenza dei primi tre titoli delle Entrate	77,22
2.4 Incidenza degli accertamenti delle entrate proprie sulle previsioni definitive di parte corrente	Totale accertamenti pda 1.1.01.00.00.000 "tributi" - "Contribuzioni di tributi" E.1.01.04.00.000 + E.3.00.00.00.000 "Entrate extratributarie" / Stanziamenti definitivi di competenza dei primi tre titoli delle Entrate	71,77
2.5 Incidenza degli incassi correnti sulle previsioni iniziali di parte corrente	Totale incassi competenza e esercizi dei primi tre titoli di entrata / Stanziamenti iniziali di cassa dei primi tre titoli delle Entrate	95,83
2.6 Incidenza degli incassi correnti sulle previsioni definitive di parte corrente	Totale incassi competenza e esercizi primi tre titoli di entrata / Stanziamenti definitivi di cassa dei primi tre titoli delle Entrate	76,65
2.7 Incidenza degli incassi delle entrate proprie sulle previsioni iniziali di parte corrente	Totale incassi competenza e esercizi pda 1.1.01.00.00.000 "tributi" - "Contribuzioni di tributi" E.1.01.04.00.000 + E.3.00.00.00.000 "Entrate extratributarie" / Stanziamenti iniziali di cassa dei primi tre titoli delle Entrate	69,72
2.8 Incidenza degli incassi delle entrate proprie sulle previsioni definitive di parte corrente	Totale incassi competenza e esercizi pda 1.1.01.00.00.000 "tributi" - "Contribuzioni di tributi" E.1.01.04.00.000 + E.3.00.00.00.000 "Entrate extratributarie" / Stanziamenti definitivi di cassa dei primi tre titoli delle Entrate	56,02
<b>3</b> <b>Anticipazioni dell'Esattore Isorefore</b>		
3.1 Utilizzo medio Anticipazioni di riscossione	Somatoria degli utilizzi generali delle anticipazioni nell'esercizio / (365 x max prevista della somma)	0,00
3.2 Anticipazione chiusa solo contabilmente	Anticipazione di riscossione all'inizio dell'esercizio successivo / max prevista della somma	0,00
<b>4</b> <b>Spese di personale</b>		

Piano degli indicatori di bilancio  
Indicatori sintetici  
Rendiconto esercizio 2020

Fig. 1

TIPOLOGIA INDICATORE	DEFINIZIONE	VALORE INDICATORE 2020(percentuale)
4.1	Incidenza della spesa di personale nella spesa corrente  Impieghi (Macrospese) L.1 "Redditi di lavoro dipendente" + pde U.1.02.01.01.000 "IRAP" + FPV personale in uscita L.1 - FPV personale in entrata concorrente: Il Macrospese) L.1) / Impieghi Spesa corrente - FCDE corrente + FPV concorrente: Il Macrospese) L.1 - FPV di entrata concorrente: Il Macrospese) L.1)	2,23
4.2	Incidenza del salario recessivo ed incurrimento rispetto al totale della spesa di personale indica il peso delle componenti afferenti in contrattazione decentrata rispetto al totale dei redditi da lavoro  Impieghi (pde U.1.01.01.001 + U.1.01.01.008 "Indennità e altri compensi al personale a tempo indeterminato e determinato" + pde U.1.01.01.003 + U.1.01.01.007 "Assoldamento al personale a tempo determinato e determinato" + FPV in uscita concorrente: Il Macrospese) L.1 - FPV in uscita concorrente: Il Macrospese) L.1) / Impieghi (Macrospese) L.1 "Redditi di lavoro dipendente" + pde U.1.02.01.01.000 "IRAP" + FPV in uscita concorrente: Il Macrospese) L.1 - FPV in entrata concorrente: Il Macrospese) L.1)	0,00
4.3	Incidenza spesa personale flessibile rispetto al totale della spesa di personale indica come gli costi soddisfino le proprie esigenze di risorse umane, mediante le varie alternative contrattuali più rigide (pds dpy) o meno rigide (forme di lav. flex.  Impieghi (pde U.1.03.02.01.000 "Consulenze" + pde U.1.03.02.12.000 "Lavoro flessibile/SUI lavoro interinale" + pde U.1.03.02.11.000 "Tutela del lavoro" + pde U.1.03.02.01.000 "Renditi di lavoro dipendente" + pde U.02.01.01.000 "IRAP" + FPV personale in uscita concorrente: Il Macrospese) L.1) / Popolazione residente al 1 gennaio (al 1 gennaio dell'esercizio di riferimento o, se non disponibile, al 1 gennaio dell'ultimo anno disponibile)	16,41
5	Esternalizzazione dei servizi	
5.1	Indicatore di esternalizzazione dei servizi  (pde U.1.03.02.15.000 "Contratti di servizio pubblico" + pde U.1.01.03.01.000 "Trasferimenti correnti a imprese controllate" + pde U.1.04.02.02.000 "Trasferimenti correnti a altre imprese passiva") / totale spesa Totale 1	2,42
6	Interessi passivi	
6.1	Incidenza degli interessi passivi sulle entrate correnti  Impieghi Macrospese) L.1 "Interessi passivi" / Accantonamenti prima ne titoli delle Entrate ("Titolo corrente")	0,29
6.2	Incidenza degli interessi passivi sulle anticipazioni sul totale della spesa per interessi passivi  Impieghi voce del pde U.1.07.05.01.000 "Interessi passivi su anticipazioni di bonifica" / Impieghi Macrospese) L.1 "Interessi passivi"	0,00
6.3	Incidenza interessi di mora sul totale della spesa per interessi passivi  Impieghi voce del pde U.1.07.05.02.000 "Interessi di mora" / Impieghi Macrospese) L.1 "Interessi passivi"	0,00
7	Investimenti	
7.1	Incidenza investimenti sul totale della spesa corrente e in conto capitale  Impieghi (Macrospese) L.2 "Investimenti fissi lordi a capitale di rischio" + Macrospese) L.2 "Contributi agli investimenti") / totale Impieghi TR. 1 + II	24,89
7.2	Investimenti diretti prepagati (in valore assoluto)  Impieghi per Macrospese) L.2 "Investimenti fissi lordi e acquisto di terreni" / popolazione residente al 1 gennaio (al 1 gennaio dell'esercizio di riferimento o, se non disponibile, al 1 gennaio dell'ultimo anno disponibile)	236,37



Piano degli indicatori di bilancio  
Indicatori sintetici  
Rendiconto esercizio 2020

Pag. 3

TIPOLOGIA INDICATORE	DEFINIZIONE	VALORE INDICATORE 2020(generale)
7.3	Combinati agli investimenti precepiti (in valore assoluto)  Impegni per Macrogruppo 2.3 "Contributi agli investimenti" / popolazione residente (al 1 gennaio dell'esercizio di riferimento o, se non disponibile, al 1 gennaio dell'ultimo anno disponibile)	7,17
7.4	Investimenti complessivi precepiti (in valore assoluto)  Impegni per Macrogruppi 2.2 "Investimenti fissi fondi e acquisto di terreni" e 2.3 "Contributi agli investimenti" / popolazione residente (al 1 gennaio dell'esercizio di riferimento o, se non disponibile, al 1 gennaio dell'ultimo anno disponibile)	243,81
7.5	Quota investimenti complessivi finanziati dai risparmi corrente  Margine corrente di competenza/Impegni + residui PPV (Macrogruppo 2.2 "Investimenti fissi fondi e acquisto di terreni" + Macrogruppo 2.3 "Contributi agli investimenti")	0,00
7.6	Quota investimenti complessivi finanziati dal saldo prelievo delle partite finanziarie  Saldo positivo delle partite finanziarie (Impegni + residui PPV (Macrogruppo 2.2 "Investimenti fissi fondi e acquisto di terreni" + Macrogruppo 2.3 "Contributi agli investimenti"))	0,00
7.7	Quota investimenti complessivi finanziati da debito  Accreditamenti (Titolo 6 "Accensione prestiti" - Caricanti 6.02.01 "Assicurazione" - Caricanti 6.03.01 "Assicurazioni passibili a seguito di cessazione di gestione" - Accensioni di prestiti da negoziazione) / Impegni + residui PPV (Macrogruppo 2.2 "Investimenti fissi fondi e acquisto di terreni" + Macrogruppo 2.3 "Contributi agli investimenti")	0,00
<b>8</b>	<b>Analisi dei residui</b>	
8.1	Incidenza nuove residui passivi di parte corrente su stock residui passivi esercizi  Totale residui passivi titolo 1 di competenza dell'esercizio / Totale residui passivi titolo 1 al 31 dicembre	96,05
8.2	Incidenza nuovi residui passivi in eccipiente su stock residui passivi in essere eccipiente al 31 dicembre  Totale residui passivi titolo 2 di competenza dell'esercizio / Totale residui passivi titolo 2 al 31 dicembre	83,24
8.3	Incidenza nuovi residui passivi per incremento attività finanziarie su stock residui passivi per incremento attività finanziarie al 31 dicembre  Totale residui passivi titolo 3 di competenza dell'esercizio / Totale residui passivi titolo 3 al 31 dicembre	0,00
8.4	Incidenza nuovi residui attivi di parte corrente su stock residui attivi di parte corrente  Totale residui attivi titoli 1, 2, 3 di competenza dell'esercizio / Totale residui attivi titoli 1, 2 e 3 al 31 dicembre	84,88
8.5	Incidenza nuovi residui attivi in eccipiente su stock residui attivi in eccipiente  Totale residui attivi titolo 4 di competenza dell'esercizio / Totale residui attivi titolo 4 al 31 dicembre	30,38
8.6	Incidenza nuovi residui attivi per riduzione di attività finanziarie su stock residui attivi per riduzione di attività finanziarie  Totale residui attivi titolo 5 di competenza dell'esercizio / Totale residui attivi titolo 5 al 31 dicembre	0,00
<b>9</b>	<b>Smantimento debiti non finanziari</b>	
9.1	Smantimento debiti commerciali non differenziale  Fugimenti di competenza (Macrogruppi 1.3 "Acquisto di beni e servizi" + 2.2 "Investimenti fissi fondi e acquisto di terreni") / Impegni di competenza (Macrogruppi 1.3 "Acquisto di beni e servizi" + 2.2 "Investimenti fissi fondi e acquisto di terreni")	75,13
9.2	Smantimento debiti commerciali nei negli esercizi precedenti  Fugimenti esercizi (Macrogruppi 1.3 "Acquisto di beni e servizi" + 2.2 "Investimenti fissi fondi e acquisto di terreni") / stock residui al 1 gennaio (Macrogruppi 1.3 "Acquisto di beni e servizi" + 2.2 "Investimenti fissi fondi e acquisto di terreni")	80,58

Piano degli indicatori di bilancio  
Indicatori sintetici  
Rendiconto esercizio 2020

Pg. 4

TIPOLOGIA INDICATORE	DEFINIZIONE	VALORE INDICATORE 2020(greentable)
9.3	Somministrazione debiti verso altre amministrazioni pubbliche nell'esercizio	47,92
9.4	Sostituzione debiti verso altre amministrazioni pubbliche nell'esercizio precedenti	64,22
9.5	Indicatore annuale di tempistiche dei pagamenti/da cui si esenta l'adempimento % DPCM del 22 settembre 2014)	97,25
<b>10 Debiti Finanziari</b>		
10.1	Incidenza estinzioni anticipate debiti finanziari	9,00
10.2	Incidenza estinzioni ordinarie debiti finanziari	9,64
10.3	Scostamento debiti finanziari	1,28
10.4	Incidenza quote capitale (in valore assoluto)	-12,66
<b>11 Composizione dell'avanzo di amministrazione</b>		
11.1	Incidenza quota libera di parte corrente nell'avanzo	50,44
11.2	Incidenza quota libera in capitale nell'avanzo	16,20
11.3	Incidenza quota accantonata nell'avanzo	25,11

**Piano degli indicatori di bilancio  
Indicatori sintetici  
Rendiconto esercizio 2020**

765\_5

TIPOLOGIA INDICATORE	DEFINIZIONE	VALORE INDICATORE 2020(percentuale)
11.4	Indice quota vincolata nell'erario  Quota vincolata dell'erario/Avanzo di amministrazione	5,25
<b>12</b>	<b>Disavanzo di amministrazione</b>	
12.1	Quota disavanzo ripartita nell'esercizio  Disavanzo di amministrazione esercizio precedente - Disavanzo di amministrazione esercizio in corso / Totale Disavanzo esercizio precedente	
12.2	Incremento del disavanzo rispetto all'esercizio precedente  Disavanzo di amministrazione esercizio in corso - Disavanzo di amministrazione esercizio precedente / Totale Disavanzo esercizio precedente	
12.3	Sostenibilità patrimoniale del disavanzo  Totale disavanzo di amministrazione / Patrimonio netto	
12.4	Sostenibilità disavanzo effettivamente a carico dell'esercizio  Disavanzo iscritto in spesa del conto del bilancio / Accantonamenti dei titoli 1, 2 e 3 delle entrate	0,00
<b>13</b>	<b>Debiti fuori bilancio</b>	
13.1	Debiti riconosciuti e finanziati  Imposto debiti fuori bilancio riconosciuti e finanziati / Totale impieghi titoli 1 e titolo II	0,00
13.2	Debiti in corso di riconoscimento  Impiego debiti fuori bilancio in corso di riconoscimento/Totale accantonamento entrate dei titoli 1, 2 e 3	0,00
13.3	Debiti riconosciuti e in corso di finanziamento  Imposto debiti fuori bilancio riconosciuti e in corso di finanziamento/Totale accantonamento entrate dei titoli 1, 2 e 3	0,00
<b>14</b>	<b>Fondo pluriennale vincolato</b>	
14.1	Utilizzo del FPV  (Fondo pluriennale vincolato corrente e capitale iscritto in entrata del bilancio - Quota del fondo pluriennale vincolato corrente e capitale non utilizzata nel corso dell'esercizio e rivasata agli esercizi successivi) / Fondo pluriennale vincolato corrente e capitale iscritto in entrata nel bilancio (per il Fpv riferirsi ai valori riportati nell'allegato del rendiconto concernente il Fpv, titolo della colonna a) e c)	-48,56
<b>15</b>	<b>Partite di giro e conto terzi</b>	
15.1	Indice quota di giro e conto terzi in entrata  Totale accantonamenti Entrate per conto terzi e partite di giro / Totale accantonamenti titoli tre titoli delle entrate (al netto delle operazioni riguardanti la gestione della cassa vincolata)	8,55
15.2	Indice quota di giro e conto terzi in uscita  Totale impieghi Uscite per conto terzi e partite di giro / Totale impieghi del titolo 1 della spesa (al netto delle operazioni riguardanti la gestione della cassa vincolata)	9,23

Piano degli indicatori di bilancio  
Indicatori sintetici  
Rendiconto esercizio 2020

Allegato n. 2-a

Pag. 6

Piano degli indicatori di bilancio  
Indicatori analitici concernenti la composizione delle entrate e l'effettiva capacità di riscossione  
Rendiconto esercizio 2020

P.9.1

Titolo/ Tipologia	Denominazione	Composizione delle entrate (valori presuntivi)			Percentuale riscossione					
		Previsioni iniziali competenza / totale previsioni iniziali competenza	Previsioni definitive / totale previsioni definitive competenza	Accertamenti/ Totale Accertamenti	% di riscossione prevista nel bilancio di previsione iniziale: Previsioni iniziali competenza + residui	% di riscossione prevista nelle previsioni definitive: Previsioni definitive competenza + residui	% di riscossione esemplificativa: (Riscossioni esempio) / (Accertamenti + residui definitivi iniziali)	% di riscossione dei crediti esigibili negli esercizi: Riscossioni esempio/ competenza	% di riscossione dei crediti esigibili negli esercizi: Riscossioni definitivi residui definitivi iniziali	
<b>TITOLO 1 ENTRATE CORRENTI DI NATURA TRIBUTARIA, CONTRIBUTIVA E PEROQUATIVA</b>										
10101	Tipologia 101: IMPOSTE, TASSE E PROVENTI ASSIMILATI	24,16	21,29	52,38	81,88	99,51	71,23	70,17	75,72	
10104	Tipologia 104: COMPARTECIPAZIONI DI TRIBUTI	0,26	0,33	0,72	72,00	72,00	37,85	44,12	22,63	
10101	Tipologia 201: FONDI PEROQUATIVI DA AMMINISTRAZIONI CENTRALI	3,63	3,43	8,29	100,00	100,00	96,00	96,00	0,00	
10000 Totale TITOLO 1	ENTRATE CORRENTI DI NATURA TRIBUTARIA, CONTRIBUTIVA E PEROQUATIVA	28,15	25,05	61,39	83,69	99,15	73,55	72,35	74,51	
<b>TITOLO 2 TRASFERIMENTI CORRENTI</b>										
20101	Tipologia 101: TRASFERIMENTI CORRENTI DA AMMINISTRAZIONI PUBBLICHE	1,70	5,97	12,96	76,06	91,81	86,11	83,07	100,00	
20102	Tipologia 102: TRASFERIMENTI CORRENTI DA FAMIGLIE	0,00	0,00	0,00	0,00	0,00	0,00	0,00	0,00	
20105	Tipologia 105: TRASFERIMENTI CORRENTI DALL'UNIONE EUROPEA E DAL RESTO DEL MONDO	0,00	0,00	0,00	0,00	0,00	100,00	100,00	0,00	
20000 Totale TITOLO 2	TRASFERIMENTI CORRENTI	1,70	5,97	12,99	76,06	91,81	86,14	83,11	100,00	
<b>TITOLO 3 ENTRATE EXTRABUDGETARIE</b>										
30100	Tipologia 100: VENDITA DI BENI E SERVIZI E PROVENTI DERIVANTI DALLA GESTIONE DEI BENI	3,56	3,06	3,99	82,29	81,01	72,54	62,74	82,18	
30200	Tipologia 200: PROVENTI DERIVANTI DALL'ATTIVITA' DI CONTROLLO E RIPRESSIONE DELLE BRIGOLARITA' E DEGLI ILLECITI	0,00	0,00	0,00	0,00	0,00	0,00	0,00	0,00	
30300	Tipologia 300: INTERESSI ATTIVI	0,00	0,00	0,00	100,00	100,00	100,00	100,00	0,00	

Piano degli indicatori di bilancio  
Indicatori analitici concernenti la composizione delle entrate e l'effettiva capacità di riscossione  
Rendiconto esercizio 2020

Pag. 2

Titolo Tipologia	Denominazione	Composizione delle entrate (valori percentuali)			Percentuale riscossione						
		Previsioni iniziali competenza / totale previsioni iniziali competenza	Previsioni definitive / totale previsioni definitive competenza	Accertamenti/ Tasse Accertamenti	% di riscossione ipotica sul bilancio di previsione iniziale Previsioni iniziali cassa / previsioni iniziali competenza + residui	% di riscossione ipotica sulle previsioni definitive / previsioni definitive cassa / previsioni definitive competenza + residui	% di riscossione esemplare (Riscossioni crescenti/ Accertamenti/ residui definitivi iniziali)	% di riscossione del credito effettivo nei esercizi Riscossioni crescenti/ Accertamenti di competenza	% di riscossione del credito effettivo nei esercizi pregressi Riscossioni crescenti/ Accertamenti di competenza	% di riscossione del credito effettivo nei esercizi pregressi Riscossioni crescenti/ Accertamenti di competenza	
30400	Tipologia 400: ALTRE ENTRATE DA REDDITI DA CAPITALE	0,00	0,93	2,27	51,90	99,94	08,48	43,06	100,00		
30500	Tipologia 500: RINNOBILI E ALTRE ENTRATE CORRENTI	0,24	0,58	1,56	78,05	89,15	72,15	88,28	0,00		
30600 Totale TITOLO 3	ENTRATE EXTRATRIBUTARIE	4,00	4,57	7,83	74,38	86,09	71,08	64,17	86,84		
<b>TITOLO 4 ENTRATE IN CONTO CAPITALE</b>											
40100	Tipologia 100: TRIBUTI IN CONTO CAPITALE	0,00	0,00	0,00	0,00	0,00	0,00	0,00	0,00		
40200	Tipologia 200: CONTRIBUTI AGLI INVESTIMENTI	12,99	13,33	18,54	55,65	82,25	8,60	11,37	7,23		
40400	Tipologia 400: ENTRATE DA ALIENAZIONE DI BENI MATERIALI E IMATERIALI	4,22	3,95	0,16	100,00	100,00	100,00	100,00	0,00		
40500	Tipologia 500: ALTRE ENTRATE IN CONTO CAPITALE	0,00	0,00	0,00	0,00	0,00	0,00	0,00	0,00		
40600 Totale TITOLO 4	ENTRATE IN CONTO CAPITALE	17,21	19,28	18,70	62,44	84,25	9,02	12,67	7,23		
<b>TITOLO 6 ACCENSIONE PRESTITI</b>											
60200	Tipologia 200: ACCENSIONE PRESTITI A BREVE TERMINE	0,00	0,00	0,00	0,00	0,00	0,00	0,00	0,00		
60300	Tipologia 300: ACCENSIONE MUTUI E ALTRI FINANZIAMENTI A MEDIO/LUNGO TERMINE	0,00	0,77	0,00	0,00	18,06	0,00	0,00	0,00		
60400 Totale TITOLO 6	ACCENSIONE PRESTITI	0,00	0,77	0,00	0,00	18,06	0,00	0,00	0,00		
<b>TITOLO 7 ANTICIPAZIONI DA ISTITUTO TESORIERE/CASSIERE</b>											

Piano degli indicatori di bilancio  
Indicatori analitici concernenti la composizione delle entrate e l'effettiva capacità di riscossione  
Rendiconto esercizio 2020

Fig. 3

Titolo Tipologia	Denominazione	Composizione delle entrate (valori percentuali)			Percentuale riscossione						
		Previsioni indistinte competenza / indistinte previsioni iniziali competenza	Previsioni definitive competenza / indistinte previsioni definitive competenza	Accertamenti/ Tasse Accertamenti	% di riscossione bilancia di previsione indistinte/ Previsioni indistinte cassa/ (previsioni indistinte competenza + residui)	% di riscossione prevista nelle previsioni definitive/ Previsioni definitive cassa/ (previsioni definitive competenza + residui)	% di riscossione complessiva: (Riscossioni erogat. + Riscossioni creditibili)/ (Accertamenti definitivi + indistinti)	% di riscossione dei crediti esigibili nell'esercizio/ Riscossioni erogat. + Riscossioni creditibili/ Accertamenti di competenza	% di riscossione dei crediti esigibili negli esercizi precedenti/ Riscossioni erogat. + residui definitivi/ indistinti		
70100	Tipologia 100: ANTICIPAZIONI DA ISTITUTO TESORERIE/CASSIERE	8,59	8,05	0,00	100,00	100,00	0,00	0,00	0,00		
70000 Totale TITOLO 7	ANTICIPAZIONI DA ISTITUTO TESORERIE/CASSIERE	8,59	8,05	0,00	100,00	100,00	0,00	0,00	0,00		
<b>TITOLO 9 ENTRATE PER CONTO TERZI E PARTITE DI GIRO</b>											
90100	Tipologia 100: ENTRATE PER PARTITE DI GIRO	37,46	30,39	6,70	99,31	99,31	93,31	93,31	0,00		
90200	Tipologia 200: ENTRATE PER CONTO TERZI	7,29	6,32	0,40	98,01	98,03	33,91	47,45	15,50		
90000 Totale TITOLO 9	ENTRATE PER CONTO TERZI E PARTITE DI GIRO	35,75	37,21	7,10	99,10	99,10	87,38	90,73	15,50		
<b>TOTALE ENTRATE</b>		<b>104,00</b>	<b>100,00</b>	<b>100,00</b>	<b>81,93</b>	<b>91,91</b>	<b>56,45</b>	<b>68,90</b>	<b>31,17</b>		

Piano degli indicatori di bilancio  
Indicatori analitici concernenti la composizione delle spese per missioni e programmi  
Rendiconto esercizio 2020

Tab. 1

	COMPOSIZIONE DELLE SPESE PER MISSIONI E PROGRAMMI (dati perennali)							
	Previsioni iniziali		Previsioni definitive		Dati di rendiconto			
	Incidenza Missioni/Programmi: stanziamento / totale previsioni subdanti	di cui Incidenza FPV; Previsioni stanziamento FPV / totale	Incidenza Missioni/Programmi: stanziamento / totale previsioni subdanti	di cui Incidenza FPV; Previsioni stanziamento FPV / totale	Incidenza Missioni: (Impieghi + FPV) / (Totale Impieghi + Totale FPV)	di cui Incidenza FPV; FPV / Totale FPV	di cui Incidenze economiche di spesa: Economiche di competenza / totale Economiche di competenza	
01	SERVIZI ISTITUZIONALI, GENERALI E DI GESTIONE							
01	ORGANI ISTITUZIONALI	0,61	0,00	0,52	0,00	1,01	0,00	0,07
02	SECRETARIA GENERALE	1,31	0,00	1,00	0,00	7,91	0,00	0,45
03	GESTIONE ECONOMICA, FINANZIARIA, PROGRAMMAZIONE E PROVVEDIMENTI	2,07	0,00	2,31	0,00	3,92	0,00	0,81
04	GESTIONE DELLE ENTRATE TRIBUTARIE E SERVIZI FISCALI	0,00	0,00	0,00	0,00	0,00	0,00	0,00
05	GESTIONE DEI BENI DINAMICI E PATRIMONIALI	0,00	0,00	0,00	0,00	0,00	0,00	0,00
06	UFFICIO TECNICO	11,55	0,00	10,80	0,00	9,00	2,18	12,61
07	SERVIZIO ELETTORALE E CONSULTAZIONI POPOLARI - ANAGRAFE E STATO CIVILE	1,09	0,00	0,87	0,00	1,07	0,00	0,15
10	RISORSE UMANE	0,02	0,00	0,00	0,00	0,00	0,00	0,00
11	ALTRI SERVIZI GENERALI	0,00	0,00	0,00	0,00	0,00	0,00	0,00
	SERVIZI ISTITUZIONALI, GENERALI E DI GESTIONE	20,68	0,00	18,99	0,00	23,51	3,31	14,12
03	ORDINE PUBBLICO E SICUREZZA							
01	POLIZIA LOCALE E AMMINISTRATIVA	1,18	0,00	1,16	0,00	2,14	0,00	0,00
	ORDINE PUBBLICO E SICUREZZA	1,18	0,00	1,16	0,00	2,14	0,00	0,00
04	ISTRUZIONE E DIRITTO ALLO STUDIO							
01	ISTRUZIONE PRISCOLASTICA	1,13	0,00	0,95	0,00	1,92	0,00	0,07
02	ALTRI ORDINI DI ISTRUZIONE NON UNIVERSITARIA	0,66	0,00	2,20	50,00	15,01	34,80	0,11
06	SERVIZI AUSILIARI ALL'ISTRUZIONE	3,36	0,00	3,02	0,00	4,81	0,00	1,39
	ISTRUZIONE E DIRITTO ALLO STUDIO	5,15	0,00	11,17	50,00	21,74	34,80	1,57
05	TUTELA E VALORIZZAZIONE DEI BENI E DELLE ATTIVITA' CULTURALI							



Piano degli indicatori di bilancio  
Indicatori analitici concernenti la composizione delle spese per missioni e programmi  
Rendiconto esercizio 2020

Fig. 3

	COMPOSIZIONE DELLE SPESE PER MISSIONI E PROGRAMMI (dati perennanti)							
	Previsioni bilanciate				Previsioni definitive			
	Incidenza Missioni/Programmi su Previsioni stanziamento / totale previsioni missioni	di cui incidenza PPV; Previsioni stanziamento PPV / Previsione PPV Totale	Incidenza Missioni/Programmi su Previsioni stanziamento / totale previsioni missioni	di cui incidenza PPV; Previsioni stanziamento PPV / Previsione PPV Totale	Incidenza Missioni/Programmi (Incogniti + PPV)/(Totale Incogniti + Totale PPV)	di cui incidenza PPV; PPV / Totale PPV	di cui incidenza economica di spesa Essenziale di competenza Totale Economiche di competenza	
02 ATTIVITA' CULTURALI E INTERVENTI DIVERSI NEL SETTORE CULTURALE	0,94	0,00	0,74	0,00	1,31	0,00	0,22	
02 TUTELA E VALORIZZAZIONE DEI BENI E BELLE ATTIVITA' CULTURALI	0,94	0,00	0,74	0,00	1,31	0,00	0,22	
06 POLITICHE GIOVANILI, SPORT E TEMPO LIBERO	0,11	0,00	0,61	2,01	1,31	4,95	0,03	
02 SPORT E TEMPO LIBERO	0,11	0,00	0,61	2,01	1,31	4,95	0,03	
07 TURISMO	0,19	0,00	0,64	0,00	1,13	0,00	0,19	
01 SVILUPPO E VALORIZZAZIONE DEL TURISMO	0,19	0,00	0,64	0,00	1,13	0,00	0,19	
08 ASSETTO DEL TERRITORIO ED EDILIZIA ABITATIVA	0,02	0,00	0,72	0,00	1,52	0,00	0,00	
01 URBANISTICA E ASSETTO DEL TERRITORIO	0,02	0,00	0,72	0,00	1,52	0,00	0,00	
02 EDILIZIA RESIDENZIALE PUBBLICA E LOCALE E PIANI DI EDILIZIA ECONOMICO-POPOLARE	0,00	0,00	0,00	0,00	0,00	0,00	0,00	
09 ASSETTO DEL TERRITORIO ED EDILIZIA ABITATIVA	0,02	0,00	0,72	0,00	1,52	0,00	0,00	
09 SVILUPPO SOSTENIBILE E TUTELA DEL TERRITORIO E DELL'AMBIENTE	0,00	0,00	0,00	0,00	0,00	0,00	0,00	
03 RIFIUTI	0,00	0,00	0,00	0,00	0,00	0,00	0,00	
04 SERVIZIO IDRICO INTEGRATO	0,00	0,00	0,00	0,00	0,00	0,00	0,00	
05 AREE PROTETTE, PARCHI NATURALI, PROTEZIONE NATURALISTICA E FORESTAZIONI	7,01	0,00	5,38	0,00	11,32	0,00	0,18	
06 TUTELA E VALORIZZAZIONE DELLE RISORSE IDRICHE	0,00	0,00	0,00	0,00	0,00	0,00	0,00	
06 SVILUPPO SOSTENIBILE E TUTELA DEL TERRITORIO E DELL'AMBIENTE	7,01	0,00	5,38	0,00	11,32	0,00	0,18	
01 TRASPORTI E DIRITTO ALLA MOBILITA'								

Piano degli indicatori di bilancio  
Indicatori analitici concernenti la composizione delle spese per missioni e programmi  
Rendiconto esercizio 2020

	CONTROSPERZIONE DELLA SPESA PER MISSIONI E PROGRAMMI (dati perennali)							Fig. 3	
	Previsioni iniziali			Previsioni definitive			Date di rendiconto		
	Incidenza Missioni/Programmi ai Previsioni stanziamenti / totale previsioni missioni	di cui incidenza FPV: Previsioni stanziamenti FPV / totale Previsione FPV	Incidenza Missioni/Programmi ai Previsioni stanziamenti / totale previsioni missioni	di cui incidenza FPV: Previsioni stanziamenti FPV / totale Previsione FPV	Incidenza Missioni/Programmi ai Previsioni stanziamenti / totale previsioni missioni	di cui incidenza FPV: Previsioni stanziamenti FPV / totale Previsione FPV	Incidenza Missioni/Programmi ai Previsioni stanziamenti / totale previsioni missioni		di cui incidenza FPV: Previsioni stanziamenti FPV / totale Previsione FPV
05	VIABILITA' E INFRASTRUTTURE STRADALI	9,22	0,00	17,43	47,93	21,98	53,01	13,35	
	TRASPORTI E DIRITTO ALLA MOBILITA'	9,22	0,00	17,43	47,93	21,98	53,01	13,35	
11	SOCORSO CIVILE								
01	SISTEMA DI PROTEZIONE CIVILE	0,00	0,00	0,00	0,00	0,00	0,00	0,00	
	SOCORSO CIVILE	0,00	0,00	0,00	0,00	0,00	0,00	0,00	
12	DIRITTI SOCIALI, POLITICHE SOCIALI E FAMIGLIA								
02	INTERVENTI PER LA DISABILITA'	0,04	0,00	0,03	0,00	0,06	0,00	0,00	
03	INTERVENTI PER GLI ANZIANI	0,00	0,00	0,55	0,00	1,15	0,00	0,00	
05	INTERVENTI PER LE FAMIGLIE	2,73	0,00	2,71	0,00	5,08	0,00	0,00	
06	INTERVENTI PER IL DIRITTO ALLA CASA	0,01	0,00	0,01	0,00	0,00	0,00	0,02	
09	SERVIZIO NECROSCONCO E CIMITERIALE	1,39	0,00	1,37	0,00	0,91	1,83	1,50	
	DIRITTI SOCIALI, POLITICHE SOCIALI E FAMIGLIA	4,17	0,00	4,57	0,00	7,80	1,83	1,61	
14	SVILUPPO ECONOMICO E COMPETITIVITA'								
01	INDUSTRIA, IF PMI E ARTIGIANATO	0,00	0,00	0,00	0,00	0,00	0,00	0,00	
	SVILUPPO ECONOMICO E COMPETITIVITA'	0,00	0,00	0,00	0,00	0,00	0,00	0,00	
16	AGRICOLTURA, POLITICHE AGRICOLE E PESCA								
01	SVILUPPO DEL SETTORE AGRICOLO E DEL SISTEMA AGRICOLA/ALIMENTARE	0,00	0,00	0,00	0,00	0,00	0,00	0,00	
	AGRICOLTURA, POLITICHE AGRICOLE/ALIMENTARI E PESCA	0,00	0,00	0,00	0,00	0,00	0,00	0,00	
20	FONDI E ACCANTONAMENTI								
01	FONDO DI RISERVA	0,25	0,00	0,20	0,00	0,00	0,00	0,01	
02	FONDO CREDITI DI DUBBIA ESIGIBILITA'	0,57	0,00	0,44	0,00	0,00	0,00	0,03	

Piano degli indicatori di bilancio  
Indicatori analitici concernenti la composizione delle spese per missioni e programmi  
Rendiconto esercizio 2020

	COMPOSIZIONE DELLE SPESE PER MISSIONI E PROGRAMMI (dati percentuali)							
	Previdenti Initiali				Previdenti definitive			
	Incidenza Missioni/Programmi a: Previdenti stanziamenti / totale previsioni iniziali	di cui Incidenza FPV; Previdenti stanziamento FPV/ Previsione FPV totale	Incidenza Missioni/Programmi a: Previdenti stanziamenti / totale previsioni definitive	di cui Incidenza FPV; Previdenti stanziamento FPV/ Previsione FPV totale	Incidenza Missioni/Programmi: (Impieghi + FPV)/Totale Impieghi + Totale FPV	Dati di rendimento di cui Incidenza FPV; FPV / Totale FPV	di cui Incidenza economie di spesa Economiche/ Totale economie di competenza	
03 ALTRI FONDI	0,00	0,00	0,00	0,00	0,00	0,00	0,00	
30 FONDI E ACCANTONAMENTI	0,87	0,00	0,16	0,00	0,00	0,00	0,87	
01 DEBITO PUBBLICO								
01 QUOTA INTERESSI AMMORTAMENTO MUTUI E PRESTITI OBBLIGAZIONARI	0,11	0,00	0,09	0,00	0,17	0,00	0,01	
02 QUOTA CAPITALE AMMORTAMENTO MUTUI E PRESTITI OBBLIGAZIONARI	0,65	0,00	0,33	0,00	0,59	0,00	0,59	
DEBITO PUBBLICO	0,76	0,00	0,42	0,00	0,76	0,00	0,60	
00 ANTICIPAZIONI FINANZIARIE								
01 RISTITUZIONE ANTICIPAZIONI DI TESORERIA	8,59	0,00	0,75	0,00	0,00	0,00	12,88	
ANTICIPAZIONI FINANZIARIE	8,59	0,00	0,75	0,00	0,00	0,00	12,88	
99 SERVIZI PER CONTO TERZI	39,75	0,00	31,21	0,00	5,18	0,00	54,88	
01 SERVIZI PER CONTO TERZI - PARTITE DI GIRO	39,75	0,00	31,21	0,00	5,18	0,00	54,88	
01 SERVIZI PER CONTO TERZI	39,75	0,00	31,21	0,00	5,18	0,00	54,88	

Fig. 4

Piano degli indicatori di bilancio  
Indicatori concernenti la capacità di pagare spese per missioni e programmi  
Rendiconto esercizio 2020

Pag. 1

	MISSIONI E PROGRAMMI	CAPACITA' DI PAGARE SPESE NEL CORSO DELL'ESERCIZIO 2020 (dati percentuali)				
		Capacita' di pagamento nel bilancio di previsione iniziale (previsioni iniziali + previsioni iniziali competenza - PPV)	Capacita' di pagamento nelle previsioni definitive (previsioni definitive + previsioni definitive competenza - PPV)	Capacita' di pagamento a consuntivo (Pagam. cronogr. + impegni) + residui definitivi iniziali	Capacita' di pagamento delle spese antierariali (Pagam. cronogr. + impegni)	Capacita' di pagamento delle spese capibili negli esercizi precedenti (Pagam. cronogr. + residui definitivi iniziali)
01	SERVIZI ISTITUZIONALI, GENERALI E DI GESTIONE:					
01	ORGANI ISTITUZIONALI	97,11	98,38	96,37	96,37	100,00
02	SECRETARIA GENERALE	81,61	90,88	55,70	54,45	48,20
03	GESTIONE ECONOMICA, FINANZIARIA, PROGRAMMAZIONI E PROVVEDITORATO	73,65	84,68	62,13	52,23	86,05
04	GESTIONE DELLE ENTRATE TRIBUTARIE E SERVIZI FISCALI	0,00	0,00	0,00	0,00	0,00
05	GESTIONE DEI BENI DEMANIALI E PATRIMONIALI	100,00	100,00	100,00	100,00	0,00
06	UFFICIO TECNICO	91,01	93,00	65,13	63,80	61,57
07	SERVIZIO ILLUSTORIALE E CONSULTAZIONI POPOLARI - ANAGRAFE E STATO CIVILE	95,92	96,01	16,58	15,68	70,33
10	RIORSE UMANE	90,00	24,58	21,58	0,00	24,58
11	ALTRI SERVIZI GENERALI	0,00	0,00	0,00	0,00	0,00
	SERVIZI ISTITUZIONALI, GENERALI E DI GESTIONE:	86,22	91,50	58,32	56,59	67,22
03	ORDINE PUBBLICO E SICUREZZA					
01	POLIZIA LOCALE E AMMINISTRATIVA	100,00	100,00	92,65	92,65	0,00
	ORDINE PUBBLICO E SICUREZZA	100,00	100,00	92,65	92,65	0,00
04	ISTRUZIONE E DIRITTO ALLO STUDIO					
01	ISTRUZIONE PRESCOLASTICA	93,46	93,86	57,30	54,39	100,00
02	ALTRI ORDINI DI ISTRUZIONE NON UNIVERSITARIA	23,31	180,83	67,83	56,58	94,93
06	SERVIZI AUSILIARI ALL'ISTRUZIONE:	78,87	73,21	70,66	57,01	99,43
	ISTRUZIONE E DIRITTO ALLO STUDIO	93,07	95,42	67,96	56,44	96,80
05	TUTELA E VALORIZZAZIONE DEI BENI E DELLE ATTIVITA' CULTURALI					
02	ATTIVITA' CULTURALI E INTERVENTI DIVERSI NEL SETTORE CULTURALE	66,90	95,25	33,30	68,87	25,21
	TUTELA E VALORIZZAZIONE DEI BENI E DELLE ATTIVITA' CULTURALI	66,90	95,25	33,30	68,87	25,21

Piano degli indicatori di bilancio  
Indicatori concernenti la capacità di pagare spese per missioni e programmi  
Rendiconto esercizio 2020

Pag. 3

		CAPACITA' DI PAGARE SPESE NEL CORSO DELL'ESERCIZIO 2020 (dati preventivi)					
MISSIONI E PROGRAMMI		Capacità di pagamento nel bilancio di previsione iniziale: Previsioni iniziali casuali (residui + previsioni iniziali competenza- PIV)	Capacità di pagamento nelle previsioni definitive: Previsioni definitive casuali (residui + previsioni definitive competenza- PIV)	Capacità di pagamento a consuntivo (Pagam. esercizi) / (Impieghi + residui definitivi iniziali)	Capacità di pagamento delle spese nell'esercizio: Pagam. esercizi / Impieghi	Capacità di pagamento delle spese capibili negli esercizi precedenti: Pagam. esercizi / residui definitivi iniziali	
06	POLITICHE GIOVANILI, SPORT E TEMPO LIBERO						
01	SPORT E TEMPO LIBERO	63,86	116,73	99,56	49,78	100,00	
	POLITICHE GIOVANILI, SPORT E TEMPO LIBERO	63,86	116,73	99,56	49,78	100,00	
07	TURISMO						
01	SVILUPPO E VALORIZZAZIONE DEL TURISMO	72,91	88,49	9,28	0,00	100,00	
	TURISMO	72,91	88,49	9,28	0,00	100,00	
08	ASSETTO DEL TERRITORIO ED EDILIZIA ABITATIVA						
01	URBANISTICA E ASSETTO DEL TERRITORIO	88,32	99,81	74,91	75,76	5,09	
02	EDILIZIA RESIDENZIALE PUBBLICA E LOCALE E PIANI DI EDILIZIA ECONOMICO-PUBBLICARE	0,00	100,00	100,00	0,00	100,00	
	ASSETTO DEL TERRITORIO ED EDILIZIA ABITATIVA	88,32	99,81	74,91	75,76	5,09	
09	SVILUPPO SOSTENIBILE E TUTELA DEL TERRITORIO E DELL'AMBIENTE						
03	RIPIUTI	0,00	0,00	0,00	0,00	0,00	
04	SERVIZIO IDRICO INTEGRATO	0,00	0,00	0,00	0,00	0,00	
05	AREE PROTETTE, PARCHI NATURALI, PROTEZIONE NATURALISTICA E POSTAZIONE	91,38	91,72	90,10	89,17	100,00	
06	TUTELA E VALORIZZAZIONE DELLE RISORSE IDRICHE	0,00	0,00	0,00	0,00	0,00	
	SVILUPPO SOSTENIBILE E TUTELA DEL TERRITORIO E DELL'AMBIENTE	91,38	91,72	90,10	89,17	100,00	
10	TRASPORTI E DIRITTO ALLA MOBILITA'						
05	VIABILITA' E INFRASTRUTTURE STRADALI	98,35	99,18	68,30	68,88	44,13	
	TRASPORTI E DIRITTO ALLA MOBILITA'	98,35	99,18	68,30	68,88	44,13	
11	SOCORSO CIVILE						
01	SISTEMA DI PROTEZIONE CIVILE	0,00	0,00	0,00	0,00	0,00	
	SOCORSO CIVILE	0,00	0,00	0,00	0,00	0,00	

Piano degli indicatori di bilancio  
Indicatori concernenti la capacità di pagare spese per missioni e programmi  
Rendiconto esercizio 2020

Fig. 1

MISSIONI E PROGRAMMI		CAPACITA' DI PAGARE SPESE NEL CORSO DELL'ESERCIZIO 2020 (dati preventivi)					
		Capacità di pagamento nel bilancio di previsione iniziale (previsioni iniziali + previsioni finali complessive - FIV)	Capacità di pagamento nelle previsioni definitive (previsioni definitive - FIV)	Capacità di pagamento a consuntivo (Programmi - Pagamenti - crediti / Impieghi + residui definitivi iniziali)	Capacità di pagamento delle spese nell'esercizio (Pagamenti, crediti / Impieghi)	Capacità di pagamento delle spese esigibili negli esercizi precedenti (Programmi, crediti / residui definitivi finali)	
12	DIRITTI SOCIALI, POLITICHE SOCIALI E FAMIGLIA						
02	INTERVENTI PER LA DISABILITA'	100,00	100,00	0,00	0,00	0,00	
03	INTERVENTI PER GLI ANZIANI	0,00	100,00	0,27	0,00	100,00	
05	INTERVENTI PER LE FAMIGLIE	94,26	99,52	37,69	36,81	100,00	
06	INTERVENTI PER IL DIRITTO ALLA CASA	43,20	100,00	85,98	100,00	84,51	
09	SERVIZIO NEUROLOGICO E CIMITERIALE	94,98	95,83	80,75	87,62	100,00	
	DIRETTI SOCIALI, POLITICHE SOCIALI E FAMIGLIA	96,77	98,54	36,42	34,58	94,23	
14	SVILUPPO ECONOMICO E COMPETITIVITA'						
01	INDUSTRIA, E PAI E ANTIGRAVATO	0,00	0,00	0,00	0,00	0,00	
	SVILUPPO ECONOMICO E COMPETITIVITA'	0,00	0,00	0,00	0,00	0,00	
16	AGRICOLTURA, POLTICHE AGROALIMENTARI E PESCA						
01	SVILUPPO DEL SETTORE AGRICOLO E DEL SISTEMA AGROALIMENTARE	0,00	0,00	0,00	0,00	0,00	
	AGRICOLTURA, POLTICHE AGROALIMENTARI E PESCA	0,00	0,00	0,00	0,00	0,00	
20	FONDI E ACCANTONAMENTI						
01	FONDO DI RISERVA	256,23	167,79	0,00	0,00	0,00	
02	FONDO CREDITI DI DUBBIA ESIGIBILITA'	0,00	0,00	0,00	0,00	0,00	
03	ALTRI FONDI	0,00	0,00	0,00	0,00	0,00	
	FONDI E ACCANTONAMENTI	77,56	168,40	0,00	0,00	0,00	
50	DEBITO PUBBLICO						
04	QUOTA INTERESSI AMMORTAMENTO MUTUI E PRESTITI OBBLIGAZIONARI	100,00	100,00	100,00	100,00	0,00	
02	QUOTA CAPITALE AMMORTAMENTO MUTUI E PRESTITI OBBLIGAZIONARI	100,00	100,00	100,00	100,00	0,00	
	DEBITO PUBBLICO	100,00	100,00	100,00	100,00	0,00	

Piano degli indicatori di bilancio  
Indicatori concernenti la capacità di pagare spese per missioni e programmi  
Rendiconto esercizio 2020

Allegato n. 2-d

CAPACITA' DI PAGARE SPESE NEL CORSO DELL'ESERCIZIO 2020 (dati percentuali)

Fig. 4

MISSIONI E PROGRAMMI	CAPACITA' DI PAGARE SPESE NEL CORSO DELL'ESERCIZIO 2020 (dati percentuali)				
	Capacità di pagamento nel bilancio di previsione indicale Previsioni indicale cassa/ residui *previsioni indicale competenza- PPV )	Capacità di pagamento nelle previsioni definitive cassa/ residui *previsioni definitive competenza- PPV )	Capacità di pagamento a consumo: Pagam. esercizi y (impieghi + residui definitivi) Iniziale)	Capacità di pagamento delle spese nell'esercizio: Pagam. esercizi/ Impieghi)	Capacità di pagamento delle spese relativi agli esercizi precedenti: Pagam. esercizi / residui definitivi) Iniziale)
60 ANTICIPAZIONI FINANZIARIE					
01 ISTITUZIONE ANTICIPAZIONI IN TESORERIA	100,00	100,00	0,00	0,00	0,00
99 SERVIZI PER CONTO TERZI	100,00	100,00	0,00	0,00	0,00
01 SERVIZI PER CONTO TERZI - PARTITE DI GIRO	98,81	98,81	81,27	80,01	95,91
01 SERVIZI PER CONTO TERZI	98,81	98,81	81,27	80,01	95,91

**INCASSI****SIOPE**

<b>Ente Codice</b>	000035832
<b>Ente Descrizione</b>	COMUNE DI BRISIGHELLA
<b>Categoria</b>	Province - Comuni - Citta' metropolitane - Unioni di Comuni
<b>Sotto Categoria</b>	COMUNI
<b>Periodo</b>	ANNUALE 2020
<b>Prospetto</b>	INCASSI
<b>Tipo Report</b>	Semplice
<b>Data ultimo aggiornamento</b>	18-feb-2021
<b>Data stampa</b>	25-feb-2021
<b>Importi in EURO</b>	



		Importo nel periodo	Importo a tutto il periodo
<b>1.00.00.00.000</b>	<b>Entrate correnti di natura tributaria, contributiva e perequativa</b>	<b>3.812.816,43</b>	<b>3.812.816,43</b>
<b>1.01.00.00.000</b>	<b>Tributi</b>	<b>3.258.213,38</b>	<b>3.258.213,38</b>
<b>1.01.01.00.000</b>	<b>Imposte, tasse e proventi assimilati</b>	<b>3.231.496,31</b>	<b>3.231.496,31</b>
1.01.01.06.001	Imposta municipale propria riscossa a seguito dell'attivita' ordinaria di gestione	1.816.188,33	1.816.188,33
1.01.01.06.002	Imposte municipale propria riscosse a seguito di attivita' di verifica e controllo	19.750,63	19.750,63
1.01.01.16.001	Addizionale comunale IRPEF riscossa a seguito dell'attivita' ordinaria di gestione	790.850,17	790.850,17
1.01.01.51.001	Tassa smaltimento rifiuti solidi urbani riscossa a seguito dell'attivita' ordinaria di gestione	570.202,05	570.202,05
1.01.01.51.002	Tassa smaltimento rifiuti solidi urbani riscossa a seguito di attivita' di verifica e controllo	18.782,69	18.782,69
1.01.01.99.001	Altre imposte, tasse e proventi assimilati n.a.c. riscosse a seguito dell'attivita' ordinaria di gestione	15.722,44	15.722,44
<b>1.01.04.00.000</b>	<b>Compartecipazioni di tributi</b>	<b>26.717,07</b>	<b>26.717,07</b>
1.01.04.98.999	Altre compartecipazioni alle province n.a.c.	26.717,07	26.717,07
<b>1.03.00.00.000</b>	<b>Fondi perequativi</b>	<b>554.603,05</b>	<b>554.603,05</b>
<b>1.03.01.00.000</b>	<b>Fondi perequativi da Amministrazioni Centrali</b>	<b>554.603,05</b>	<b>554.603,05</b>
1.03.01.01.001	Fondi perequativi dallo Stato	554.603,05	554.603,05
<b>2.00.00.00.000</b>	<b>Trasferimenti correnti</b>	<b>837.821,09</b>	<b>837.821,09</b>
<b>2.01.00.00.000</b>	<b>Trasferimenti correnti</b>	<b>837.821,09</b>	<b>837.821,09</b>
<b>2.01.01.00.000</b>	<b>Trasferimenti correnti da Amministrazioni pubbliche</b>	<b>835.821,09</b>	<b>835.821,09</b>
2.01.01.01.001	Trasferimenti correnti da Ministeri	713.780,30	713.780,30
2.01.01.02.001	Trasferimenti correnti da Regioni e province autonome	45.536,36	45.536,36
2.01.01.02.005	Trasferimenti correnti da Unioni di Comuni	60.040,97	60.040,97
2.01.01.02.999	Trasferimenti correnti da altre Amministrazioni Locali n.a.c.	16.463,46	16.463,46
<b>2.01.05.00.000</b>	<b>Trasferimenti correnti dall'Unione Europea e dal Resto del Mondo</b>	<b>2.000,00</b>	<b>2.000,00</b>
2.01.05.01.999	Altri trasferimenti correnti dall'Unione Europea	2.000,00	2.000,00
<b>3.00.00.00.000</b>	<b>Entrate extratributarie</b>	<b>557.617,79</b>	<b>557.617,79</b>
<b>3.01.00.00.000</b>	<b>Vendita di beni e servizi e proventi derivanti dalla gestione dei beni</b>	<b>281.091,38</b>	<b>281.091,38</b>
<b>3.01.02.00.000</b>	<b>Entrate dalla vendita e dall'erogazione di servizi</b>	<b>265.467,91</b>	<b>265.467,91</b>
3.01.02.01.004	Proventi da corsi extrascolastici	232,50	232,50
3.01.02.01.006	Proventi da impianti sportivi	2.733,21	2.733,21
3.01.02.01.008	Proventi da mense	97.137,45	97.137,45
3.01.02.01.013	Proventi da teatri, musei, spettacoli, mostre	34.309,00	34.309,00
3.01.02.01.014	Proventi da trasporti funebri, pompe funebri, illuminazione votiva	76.425,65	76.425,65
3.01.02.01.016	Proventi da trasporto scolastico	2.084,67	2.084,67
3.01.02.01.030	Proventi da servizi ispettivi e controllo	1.030,87	1.030,87
3.01.02.01.032	Proventi da diritti di segreteria e rogito	170,48	170,48
3.01.02.01.033	Proventi da rilascio documenti e diritti di cancelleria	13.692,59	13.692,59

		Importo nel periodo	Importo a tutto il periodo
3.01.02.01.999	Proventi da servizi n.a.c.	37.651,49	37.651,49
<b>3.01.03.00.000</b>	<b>Proventi derivanti dalla gestione dei beni</b>	<b>15.623,47</b>	<b>15.623,47</b>
3.01.03.02.002	Locazioni di altri beni immobili	15.623,47	15.623,47
<b>3.03.00.00.000</b>	<b>Interessi attivi</b>	<b>3,95</b>	<b>3,95</b>
<b>3.03.03.00.000</b>	<b>Altri interessi attivi</b>	<b>3,95</b>	<b>3,95</b>
3.03.03.99.999	Altri interessi attivi da altri soggetti	3,95	3,95
<b>3.04.00.00.000</b>	<b>Altre entrate da redditi da capitale</b>	<b>188.968,59</b>	<b>188.968,59</b>
<b>3.04.03.00.000</b>	<b>Entrate derivanti dalla distribuzione di utili e avanzi</b>	<b>188.968,59</b>	<b>188.968,59</b>
3.04.03.01.001	Entrate derivanti dalla distribuzione di utili e avanzi	188.968,59	188.968,59
<b>3.05.00.00.000</b>	<b>Rimborsi e altre entrate correnti</b>	<b>87.553,87</b>	<b>87.553,87</b>
<b>3.05.99.00.000</b>	<b>Altre entrate correnti n.a.c.</b>	<b>87.553,87</b>	<b>87.553,87</b>
3.05.99.99.999	Altre entrate correnti n.a.c.	87.553,87	87.553,87
<b>4.00.00.00.000</b>	<b>Entrate in conto capitale</b>	<b>212.676,46</b>	<b>212.676,46</b>
<b>4.02.00.00.000</b>	<b>Contributi agli investimenti</b>	<b>201.767,46</b>	<b>201.767,46</b>
<b>4.02.01.00.000</b>	<b>Contributi agli investimenti da amministrazioni pubbliche</b>	<b>201.767,46</b>	<b>201.767,46</b>
4.02.01.01.999	Contributi agli investimenti da altre Amministrazioni Centrali n.a.c.	34.998,73	34.998,73
4.02.01.02.001	Contributi agli investimenti da Regioni e province autonome	91.407,12	91.407,12
4.02.01.02.005	Contributi agli investimenti da Unioni di Comuni	75.361,61	75.361,61
<b>4.04.00.00.000</b>	<b>Entrate da alienazione di beni materiali e immateriali</b>	<b>10.909,00</b>	<b>10.909,00</b>
<b>4.04.01.00.000</b>	<b>Alienazione di beni materiali</b>	<b>10.909,00</b>	<b>10.909,00</b>
4.04.01.03.999	Alienazione di mobili e arredi n.a.c.	300,00	300,00
4.04.01.10.001	Alienazione di diritti reali	10.609,00	10.609,00
<b>9.00.00.00.000</b>	<b>Entrate per conto terzi e partite di giro</b>	<b>452.978,90</b>	<b>452.978,90</b>
<b>9.01.00.00.000</b>	<b>Entrate per partite di giro</b>	<b>436.036,78</b>	<b>436.036,78</b>
<b>9.01.01.00.000</b>	<b>Altre ritenute</b>	<b>385.193,60</b>	<b>385.193,60</b>
9.01.01.02.001	Ritenute per scissione contabile (IVA (split payment))	385.193,60	385.193,60
<b>9.01.02.00.000</b>	<b>Ritenute su redditi da lavoro dipendente</b>	<b>50.843,18</b>	<b>50.843,18</b>
9.01.02.01.001	Ritenute erariali su redditi da lavoro dipendente per conto terzi	50.843,18	50.843,18
<b>9.02.00.00.000</b>	<b>Entrate per conto terzi</b>	<b>16.942,12</b>	<b>16.942,12</b>
<b>9.02.02.00.000</b>	<b>Trasferimenti da Amministrazioni pubbliche per operazioni conto terzi</b>	<b>11.516,92</b>	<b>11.516,92</b>
9.02.02.02.003	Trasferimenti da Comuni per operazioni conto terzi	7.752,71	7.752,71
9.02.02.02.999	Trasferimenti da altre Amministrazioni Locali n.a.c. per operazioni conto terzi	3.764,21	3.764,21

		Importo nel periodo	Importo a tutto il periodo
9.02.04.00.000 Depositi di/presso terzi		796,24	796,24
9.02.04.01.001	Costituzione di depositi cauzionali o contrattuali di terzi	796,24	796,24
9.02.99.00.000 Altre entrate per conto terzi		4.628,96	4.628,96
9.02.99.99.999	Altre entrate per conto terzi	4.628,96	4.628,96
Entrate da regolarizzare		0,00	0,00
0.00.0 0.99.9 99	ALTRI INCASSI DA REGOLARIZZARE (riscossioni codificate dal tesoriere)	0,00	0,00
<b>TOTALE INCASSI</b>		<b>5.873.910,67</b>	<b>5.873.910,67</b>

**PAGAMENTI****SIOPE****Pagina 1**

<b>Ente Codice</b>	000035832
<b>Ente Descrizione</b>	COMUNE DI BRISIGHELLA
<b>Categoria</b>	Province - Comuni - Citta' metropolitane - Unioni di Comuni
<b>Sotto Categoria</b>	COMUNI
<b>Periodo</b>	ANNUALE 2020
<b>Prospetto</b>	PAGAMENTI
<b>Tipo Report</b>	Semplice
<b>Data ultimo aggiornamento</b>	18-feb-2021
<b>Data stampa</b>	25-feb-2021
<b>Importi in EURO</b>	

		Importo nel periodo	Importo a tutto il periodo
<b>1.00.00.00.000</b>	<b>Spese correnti</b>	<b>3.997.407,27</b>	<b>3.997.407,27</b>
<b>1.01.00.00.000</b>	<b>Redditi da lavoro dipendente</b>	<b>88.055,62</b>	<b>88.055,62</b>
<b>1.01.01.00.000</b>	<b>Retribuzioni lorde</b>	<b>69.169,27</b>	<b>69.169,27</b>
1.01.01.01.002	Voci stipendiali corrisposte al personale a tempo indeterminato	69.169,27	69.169,27
<b>1.01.02.00.000</b>	<b>Contributi sociali a carico dell'ente</b>	<b>18.886,35</b>	<b>18.886,35</b>
1.01.02.01.001	Contributi obbligatori per il personale	18.148,87	18.148,87
1.01.02.01.999	Altri contributi sociali effettivi n.a.c.	737,48	737,48
<b>1.02.00.00.000</b>	<b>Imposte e tasse a carico dell'ente</b>	<b>27.396,05</b>	<b>27.396,05</b>
<b>1.02.01.00.000</b>	<b>Imposte, tasse e proventi assimilati a carico dell'ente</b>	<b>27.396,05</b>	<b>27.396,05</b>
1.02.01.01.001	Imposta regionale sulle attivita' produttive (IRAP)	13.723,54	13.723,54
1.02.01.99.999	Imposte, tasse e proventi assimilati a carico dell'ente n.a.c.	13.672,51	13.672,51
<b>1.03.00.00.000</b>	<b>Acquisto di beni e servizi</b>	<b>2.091.854,92</b>	<b>2.091.854,92</b>
<b>1.03.01.00.000</b>	<b>Acquisto di beni</b>	<b>53.779,07</b>	<b>53.779,07</b>
1.03.01.02.001	Carta, cancelleria e stampati	13.308,92	13.308,92
1.03.01.02.002	Carburanti, combustibili e lubrificanti	7.378,31	7.378,31
1.03.01.02.003	Equipaggiamento	609,38	609,38
1.03.01.02.004	Vestuario	2.196,00	2.196,00
1.03.01.02.014	Stampati specialistici	24.970,90	24.970,90
1.03.01.02.999	Altri beni e materiali di consumo n.a.c.	5.315,56	5.315,56
<b>1.03.02.00.000</b>	<b>Acquisto di servizi</b>	<b>2.038.075,85</b>	<b>2.038.075,85</b>
1.03.02.01.001	Organi istituzionali dell'amministrazione - Indennita'	92.281,02	92.281,02
1.03.02.01.002	Organi istituzionali dell'amministrazione - Rimborsi	333,41	333,41
1.03.02.01.008	Compensi agli organi istituzionali di revisione, di controllo ed altri incarichi istituzionali dell'amministrazione	1.041,30	1.041,30
1.03.02.02.002	Indennita' di missione e di trasferta	81,95	81,95
1.03.02.05.001	Telefonia fissa	4.860,01	4.860,01
1.03.02.05.004	Energia elettrica	258.756,25	258.756,25
1.03.02.05.005	Acqua	25.345,46	25.345,46
1.03.02.05.006	Gas	94.827,70	94.827,70
1.03.02.07.001	Locazione di beni immobili	78.992,42	78.992,42
1.03.02.07.002	Noleggi di mezzi di trasporto	4.790,59	4.790,59
1.03.02.07.999	Altre spese sostenute per utilizzo di beni di terzi n.a.c.	9.000,00	9.000,00
1.03.02.09.008	Manutenzione ordinaria e riparazioni di beni immobili	1.068.889,27	1.068.889,27
1.03.02.13.002	Servizi di pulizia e lavanderia	22.114,94	22.114,94
1.03.02.13.999	Altri servizi ausiliari n.a.c.	134.973,62	134.973,62
1.03.02.15.006	Contratti di servizio per le mense scolastiche	158.848,87	158.848,87
1.03.02.17.001	Commissioni per servizi finanziari	69.171,04	69.171,04
1.03.02.99.004	Altre spese per consultazioni elettorali dell'ente	13.168,00	13.168,00
1.03.02.99.999	Altri servizi diversi n.a.c.	600,00	600,00
<b>1.04.00.00.000</b>	<b>Trasferimenti correnti</b>	<b>1.722.671,55</b>	<b>1.722.671,55</b>
<b>1.04.01.00.000</b>	<b>Trasferimenti correnti a Amministrazioni Pubbliche</b>	<b>1.667.150,32</b>	<b>1.667.150,32</b>

		Importo nel periodo	Importo a tutto il periodo
1.04.01.01.001	Trasferimenti correnti a Ministeri	9.822,15	9.822,15
1.04.01.02.002	Trasferimenti correnti a Province	48.514,55	48.514,55
1.04.01.02.003	Trasferimenti correnti a Comuni	25.972,51	25.972,51
1.04.01.02.005	Trasferimenti correnti a Unioni di Comuni	1.582.841,11	1.582.841,11
<b>1.04.03.00.000 Trasferimenti correnti a Imprese</b>		<b>2.288,43</b>	<b>2.288,43</b>
1.04.03.99.999	Trasferimenti correnti a altre imprese	2.288,43	2.288,43
<b>1.04.04.00.000 Trasferimenti correnti a Istituzioni Sociali Private</b>		<b>53.232,80</b>	<b>53.232,80</b>
1.04.04.01.001	Trasferimenti correnti a Istituzioni Sociali Private	53.232,80	53.232,80
<b>1.07.00.00.000 Interessi passivi</b>		<b>16.485,42</b>	<b>16.485,42</b>
<b>1.07.05.00.000 Interessi su Mutui e altri finanziamenti a medio lungo termine</b>		<b>16.485,42</b>	<b>16.485,42</b>
1.07.05.04.003	Interessi passivi a Cassa Depositi e Prestiti SPA su mutui e altri finanziamenti a medio lungo termine	16.485,42	16.485,42
<b>1.09.00.00.000 Rimborsi e poste correttive delle entrate</b>		<b>46.813,71</b>	<b>46.813,71</b>
<b>1.09.99.00.000 Altri Rimborsi di parte corrente di somme non dovute o incassate in eccesso</b>		<b>46.813,71</b>	<b>46.813,71</b>
1.09.99.04.001	Rimborsi di parte corrente a Famiglie di somme non dovute o incassate in eccesso	42.147,21	42.147,21
1.09.99.05.001	Rimborsi di parte corrente a Imprese di somme non dovute o incassate in eccesso	4.666,50	4.666,50
<b>1.10.00.00.000 Altre spese correnti</b>		<b>4.130,00</b>	<b>4.130,00</b>
<b>1.10.04.00.000 Premi di assicurazione</b>		<b>1.000,00</b>	<b>1.000,00</b>
1.10.04.99.999	Altri premi di assicurazione n.a.c.	1.000,00	1.000,00
<b>1.10.99.00.000 Altre spese correnti n.a.c.</b>		<b>3.130,00</b>	<b>3.130,00</b>
1.10.99.99.999	Altre spese correnti n.a.c.	3.130,00	3.130,00
<b>2.00.00.00.000 Spese in conto capitale</b>		<b>1.442.922,04</b>	<b>1.442.922,04</b>
<b>2.02.00.00.000 Investimenti fissi lordi e acquisto di terreni</b>		<b>1.434.514,89</b>	<b>1.434.514,89</b>
<b>2.02.01.00.000 Beni materiali</b>		<b>1.433.246,09</b>	<b>1.433.246,09</b>
2.02.01.03.999	Mobili e arredi n.a.c.	231,80	231,80
2.02.01.04.002	Impianti	4.437,38	4.437,38
2.02.01.05.999	Attrezzature n.a.c.	43.604,93	43.604,93
2.02.01.09.012	Infrastrutture stradali	561.216,72	561.216,72
2.02.01.09.015	Cimiteri	5.076,51	5.076,51
2.02.01.09.016	Impianti sportivi	4.487,39	4.487,39
2.02.01.09.018	Musei, teatri e biblioteche	13.657,78	13.657,78
2.02.01.09.999	Beni immobili n.a.c.	133.487,31	133.487,31
2.02.01.10.003	Fabbricati ad uso scolastico di valore culturale, storico ed artistico	667.046,27	667.046,27
<b>2.02.03.00.000 Beni immateriali</b>		<b>1.268,80</b>	<b>1.268,80</b>
2.02.03.05.001	Incarichi professionali per la realizzazione di investimenti	1.268,80	1.268,80
<b>2.04.00.00.000 Altri trasferimenti in conto capitale</b>		<b>2.781,04</b>	<b>2.781,04</b>

		Importo nel periodo	Importo a tutto il periodo
2.04.22.00.000 Altri trasferimenti in conto capitale n.a.c. a Famiglie		2.781,04	2.781,04
2.04.22.01.001	Altri trasferimenti in conto capitale n.a.c. a Famiglie	2.781,04	2.781,04
2.05.00.00.000 Altre spese in conto capitale		5.626,11	5.626,11
2.05.99.00.000 Altre spese in conto capitale n.a.c.		5.626,11	5.626,11
2.05.99.99.999	Altre spese in conto capitale n.a.c.	5.626,11	5.626,11
4.00.00.00.000 Rimborso Prestiti		56.757,95	56.757,95
4.03.00.00.000 Rimborso mutui e altri finanziamenti a medio lungo termine		56.757,95	56.757,95
4.03.01.00.000 Rimborso Mutui e altri finanziamenti a medio lungo termine		56.757,95	56.757,95
4.03.01.04.999	Rimborso Mutui e altri finanziamenti a medio lungo termine ad altre imprese	56.757,95	56.757,95
7.00.00.00.000 Uscite per conto terzi e partite di giro		436.393,66	436.393,66
7.01.00.00.000 Uscite per partite di giro		428.399,31	428.399,31
7.01.01.00.000 Versamenti di altre ritenute		364.891,55	364.891,55
7.01.01.02.001	Versamento delle ritenute per scissione contabile IVA (split payment)	364.891,55	364.891,55
7.01.02.00.000 Versamenti di ritenute su Redditi da lavoro dipendente		59.507,76	59.507,76
7.01.02.01.001	Versamenti di ritenute erariali su Redditi da lavoro dipendente riscosse per conto terzi	51.755,04	51.755,04
7.01.02.02.001	Versamenti di ritenute previdenziali e assistenziali su Redditi da lavoro dipendente riscosse per conto terzi	7.752,72	7.752,72
7.01.99.00.000 Altre uscite per partite di giro		4.000,00	4.000,00
7.01.99.03.001	Costituzione fondi economali e carte aziendali	4.000,00	4.000,00
7.02.00.00.000 Uscite per conto terzi		7.994,35	7.994,35
7.02.04.00.000 Depositi di/presso terzi		4.285,24	4.285,24
7.02.04.02.001	Restituzione di depositi cauzionali o contrattuali di terzi	4.285,24	4.285,24
7.02.99.00.000 Altre uscite per conto terzi		3.709,11	3.709,11
7.02.99.99.999	Altre uscite per conto terzi n.a.c.	3.709,11	3.709,11
Pagamenti da regolarizzare		0,00	0,00
0.00.0 0.99.9 99	ALTRI PAGAMENTI DA REGOLARIZZARE (pagamenti codificati dal tesoriere)	0,00	0,00
<b>TOTALE PAGAMENTI</b>		<b>5.933.480,92</b>	<b>5.933.480,92</b>

COMUNE DI BRISIGHELLA

INDICATORE DI TEMPESTIVITA' DEI PAGAMENTI

PERIODO DI RIFERIMENTO	INDICATORE DI TEMPESTIVITA' DEI PAGAMENTI
Anno 2020	-6,17





## **COMUNE DI BRISIGHELLA**

Provincia di Ravenna

\*\*\*\*\*

### **PARERE IN ORDINE ALLA REGOLARITA' TECNICA**

Proposta n. 2021 / 57

del SETTORE FINANZIARIO CONFERITO ALLA UNIONE DELLA ROMAGNA FAENTINA

OGGETTO: RENDICONTO DELLA GESTIONE 2020 - APPROVAZIONE SCHEMI ALL. 10  
D.LGS. 118/2011 E S.M.I

Il Dirigente del Settore

- richiamati i commi 5 e 10 dell'art. 28 del del Regolamento generale di organizzazione degli uffici e dei servizi dell'Unione della Romagna Faentina che prevedono la competenza del personale dell'Unione ad intervenire sugli atti di cui il Comune sia ancora competente, benché la funzione sia stata conferita;
- attestata, con l'apposizione del parere, l'assenza di qualsiasi interesse finanziario o economico o qualsiasi altro interesse personale diretto o indiretto con riferimento allo specifico oggetto del presente procedimento, ai sensi dell'art. 6 del D.P.R. n. 62/2013; per i fini previsti dall'art. 49 del D.Lgs. 18.08.2000 n. 267, esprime sulla proposta di deliberazione in oggetto parere *FAVOREVOLE* in merito alla regolarità tecnica.

Lì, 23/04/2021

**IL DIRIGENTE/RESPONSABILE DELEGATO  
RANDI CRISTINA**

(sottoscritto digitalmente ai sensi  
dell'art. 21 D.Lgs. n. 82/2005 e s.m.i.)



## **COMUNE DI BRISIGHELLA**

Provincia di Ravenna

\*\*\*\*\*

### **VISTO DEL FUNZIONARIO**

Proposta n. 2021 / 57

del SETTORE FINANZIARIO CONFERITO ALLA UNIONE DELLA ROMAGNA FAENTINA

OGGETTO: RENDICONTO DELLA GESTIONE 2020 - APPROVAZIONE SCHEMI ALL. 10  
D.LGS. 118/2011 E S.M.I

#### Il Responsabile del Servizio

- richiamati i commi 5 e 10 dell'art. 28 del del Regolamento generale di organizzazione degli uffici e dei servizi dell'Unione della Romagna Faentina che prevedono la competenza del personale dell'Unione ad intervenire sugli atti di cui il Comune sia ancora competente, benché la funzione sia stata conferita;
- attestata, con l'apposizione del visto di regolarità, l'assenza di qualsiasi interesse finanziario e economico o qualsiasi altro interesse personale diretto o indiretto con riferimento allo specifico oggetto del presente procedimento, ai sensi dell'art. 6 del D.P.R. n. 62/2013;
- preso atto di quanto previsto dall'art. 147 bis, comma 1, del D.Lgs. 267/2000; appone il visto di regolarità a conclusione del procedimento istruttorio svolto.

Lì, 23/04/2021

**IL RESPONSABILE  
DEL SERVIZIO COMPETENTE  
LO CASCIO RICCARDO**  
(sottoscritto digitalmente ai sensi  
dell'art. 21 D.Lgs. n. 82/2005 e s.m.i.)



## **COMUNE DI BRISIGHELLA**

Provincia di Ravenna

\*\*\*\*\*

### **VISTO DEL FUNZIONARIO**

Proposta n. 2021 / 57

del SETTORE FINANZIARIO CONFERITO ALLA UNIONE DELLA ROMAGNA FAENTINA

OGGETTO: RENDICONTO DELLA GESTIONE 2020 - APPROVAZIONE SCHEMI ALL. 10  
D.LGS. 118/2011 E S.M.I

#### Il Responsabile del Servizio

- richiamati i commi 5 e 10 dell'art. 28 del del Regolamento generale di organizzazione degli uffici e dei servizi dell'Unione della Romagna Faentina che prevedono la competenza del personale dell'Unione ad intervenire sugli atti di cui il Comune sia ancora competente, benché la funzione sia stata conferita;
- attestata, con l'apposizione del visto di regolarità, l'assenza di qualsiasi interesse finanziario e economico o qualsiasi altro interesse personale diretto o indiretto con riferimento allo specifico oggetto del presente procedimento, ai sensi dell'art. 6 del D.P.R. n. 62/2013;
- preso atto di quanto previsto dall'art. 147 bis, comma 1, del D.Lgs. 267/2000; appone il visto di regolarità a conclusione del procedimento istruttorio svolto.

Lì, 23/04/2021

**IL RESPONSABILE  
DEL SERVIZIO COMPETENTE  
VENTURELLI ANDREA**  
(sottoscritto digitalmente ai sensi  
dell'art. 21 D.Lgs. n. 82/2005 e s.m.i.)



## COMUNE DI BRISIGHELLA

Provincia di Ravenna

\*\*\*\*\*

### PARERE IN ORDINE ALLA REGOLARITA' CONTABILE

Proposta n. 2021 / 57

del SETTORE FINANZIARIO CONFERITO ALLA UNIONE DELLA ROMAGNA FAENTINA

OGGETTO: RENDICONTO DELLA GESTIONE 2020 - APPROVAZIONE SCHEMI ALL. 10 D.LGS. 118/2011 E S.M.I

Il Responsabile del Servizio economico-finanziario

- richiamati i commi 5 e 10 dell'art. 28 del Regolamento generale di organizzazione degli uffici e dei servizi dell'Unione della Romagna Faentina che prevedono la competenza del personale dell'Unione ad intervenire sugli atti di cui il Comune sia ancora competente, benché la funzione sia stata conferita;

- attestata, con la sottoscrizione del presente parere, l'assenza di qualsiasi interesse finanziario o economico o qualsiasi altro interesse personale diretto o indiretto con riferimento allo specifico oggetto del presente procedimento, ai sensi dell'art. 6 del D.P.R. n. 62/2013;

- per i fini di cui all'art. 49, comma 1, del D.Lgs. 18.08.2000 n. 267, considerato:

x che sul provvedimento è già stato reso parere tecnico favorevole;

x che l'atto ha riflessi sulla situazione economico-finanziaria e patrimoniale dell'ente in quanto relativo all'approvazione del documento di rendicontazione contabile (finanziaria ed economico/patrimoniale) generale;

esprime, sulla proposta di deliberazione in oggetto, parere *FAVOREVOLE* in ordine alla regolarità contabile.

Lì, 23/04/2021

IL DIRIGENTE DEL SETTORE FINANZIARIO  
RANDI CRISTINA

(sottoscritto digitalmente ai sensi  
dell'art. 21 D.Lgs. n. 82/2005 e s.m.i.)



**Certificato di Pubblicazione**

**Deliberazione di Consiglio comunale n. 13 del 30/04/2021**

**Oggetto: RENDICONTO DELLA GESTIONE 2020 - APPROVAZIONE SCHEMI  
ALL. 10 D.LGS. 118/2011 E S.M.I**

Ai sensi per gli effetti di cui all'art. 124 del D.Lgs. 18.08.2000 n. 267, copia della presente deliberazione viene pubblicata mediante affissione all'albo pretorio per 15 giorni consecutivi dal 03/05/2021

Li, 03/05/2021

L'INCARICATO DELLA PUBBLICAZIONE  
BERTONI ELENA  
(sottoscritto digitalmente  
ai sensi dell'art. 21 D.Lgs. n. 82/2005 e s.m.i.)